

仙塩広域都市計画道路の変更（宮城県決定）
 計画図 S=1:2,500(A0) S=Non Scale(A3)

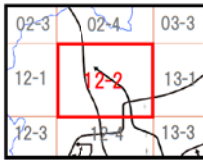

X-QE 12-2

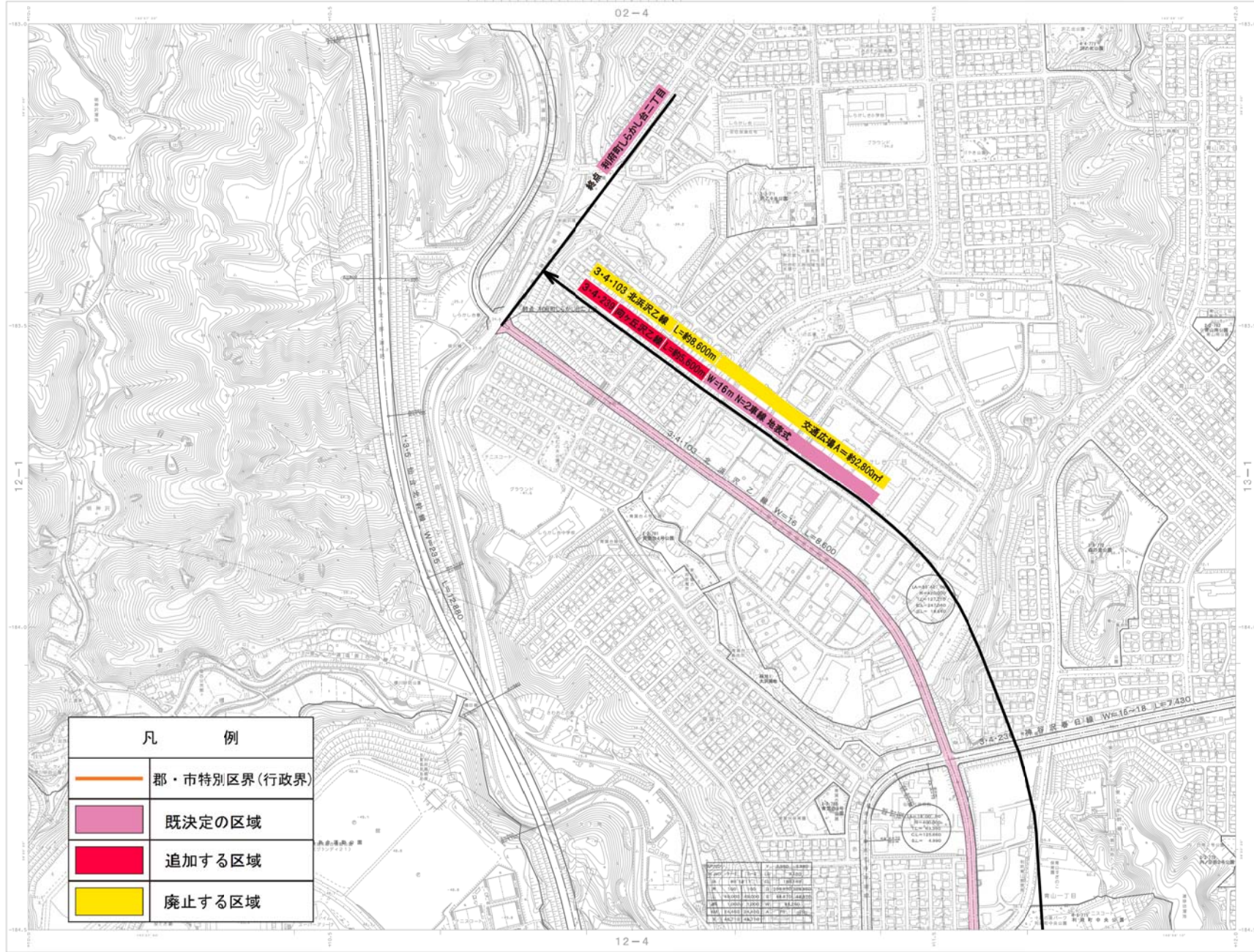

凡 例	
	郡・市特別区界(行政界)
	既決定の区域
	追加する区域
	廃止する区域

1. 道路幅員	2. 道路種別	3. 道路名称	4. 道路種別	5. 道路名称	6. 道路種別	7. 道路名称	8. 道路種別	9. 道路名称	10. 道路種別	11. 道路名称	12. 道路種別	13. 道路名称	14. 道路種別	15. 道路名称	16. 道路種別	17. 道路名称	18. 道路種別	19. 道路名称	20. 道路種別	21. 道路名称	22. 道路種別	23. 道路名称	24. 道路種別	25. 道路名称	26. 道路種別	27. 道路名称	28. 道路種別	29. 道路名称	30. 道路種別	31. 道路名称	32. 道路種別	33. 道路名称	34. 道路種別	35. 道路名称	36. 道路種別	37. 道路名称	38. 道路種別	39. 道路名称	40. 道路種別	41. 道路名称	42. 道路種別	43. 道路名称	44. 道路種別	45. 道路名称	46. 道路種別	47. 道路名称	48. 道路種別	49. 道路名称	50. 道路種別	51. 道路名称	52. 道路種別	53. 道路名称	54. 道路種別	55. 道路名称	56. 道路種別	57. 道路名称	58. 道路種別	59. 道路名称	60. 道路種別	61. 道路名称	62. 道路種別	63. 道路名称	64. 道路種別	65. 道路名称	66. 道路種別	67. 道路名称	68. 道路種別	69. 道路名称	70. 道路種別	71. 道路名称	72. 道路種別	73. 道路名称	74. 道路種別	75. 道路名称	76. 道路種別	77. 道路名称	78. 道路種別	79. 道路名称	80. 道路種別	81. 道路名称	82. 道路種別	83. 道路名称	84. 道路種別	85. 道路名称	86. 道路種別	87. 道路名称	88. 道路種別	89. 道路名称	90. 道路種別	91. 道路名称	92. 道路種別	93. 道路名称	94. 道路種別	95. 道路名称	96. 道路種別	97. 道路名称	98. 道路種別	99. 道路名称	100. 道路種別
---------	---------	---------	---------	---------	---------	---------	---------	---------	----------	----------	----------	----------	----------	----------	----------	----------	----------	----------	----------	----------	----------	----------	----------	----------	----------	----------	----------	----------	----------	----------	----------	----------	----------	----------	----------	----------	----------	----------	----------	----------	----------	----------	----------	----------	----------	----------	----------	----------	----------	----------	----------	----------	----------	----------	----------	----------	----------	----------	----------	----------	----------	----------	----------	----------	----------	----------	----------	----------	----------	----------	----------	----------	----------	----------	----------	----------	----------	----------	----------	----------	----------	----------	----------	----------	----------	----------	----------	----------	----------	----------	----------	----------	----------	----------	----------	----------	----------	----------	-----------

凡 例	
	郡・市特別区界(行政界)
	既決定の区域
	追加する区域
	廃止する区域

仙塩広域都市計画道路の変更(宮城県決定)

計画図 S=1:2,500(A0) S=Non Scale(A3)



X-QE 12-4

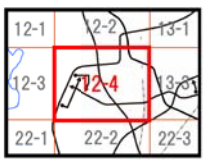
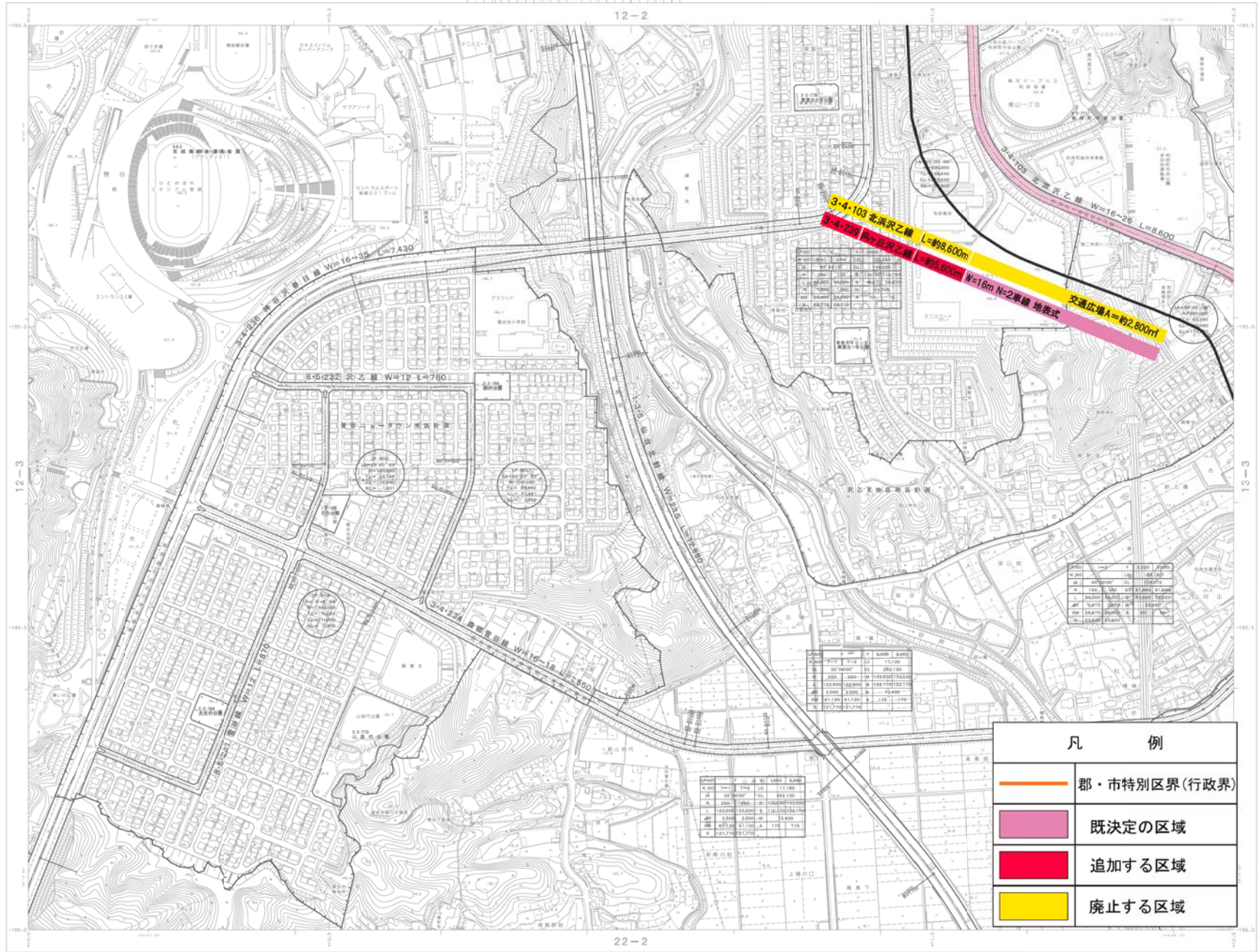

正味

項目	数値
面積	6,772.22
道路面積	1,415.33
歩道面積	1,055.9
緑地面積	1,120.11
公園面積	10.12
その他	370.76

記号	説明
(Symbol)	道路
(Symbol)	歩道
(Symbol)	河川
(Symbol)	公園
(Symbol)	緑地
(Symbol)	建築物
(Symbol)	境界線



地区計画区域

凡 例

	郡・市特別区界(行政界)
	既決定の区域
	追加する区域
	廃止する区域

作成年度
平成11年度
平成12年度
平成13年度
平成14年度
平成15年度
平成16年度
平成17年度
平成18年度
平成19年度
平成20年度
平成21年度
平成22年度
平成23年度
平成24年度
平成25年度

設計者
国土院
作成者
国土院

1:2,500

項目	数値
面積	6,772.22
道路面積	1,415.33
歩道面積	1,055.9
緑地面積	1,120.11
公園面積	10.12
その他	370.76

1:2,500

項目	数値
面積	6,772.22
道路面積	1,415.33
歩道面積	1,055.9
緑地面積	1,120.11
公園面積	10.12
その他	370.76

計画機関名 利府町
 作成機関名 国土院株式会社

X-QE 12-4

仙塩広域都市計画道路の変更（宮城県決定）
 計画図 S=1:2,500(A0) S=Non Scale(A3)



X-QE 13-3

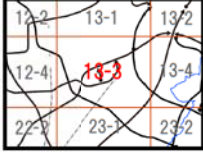
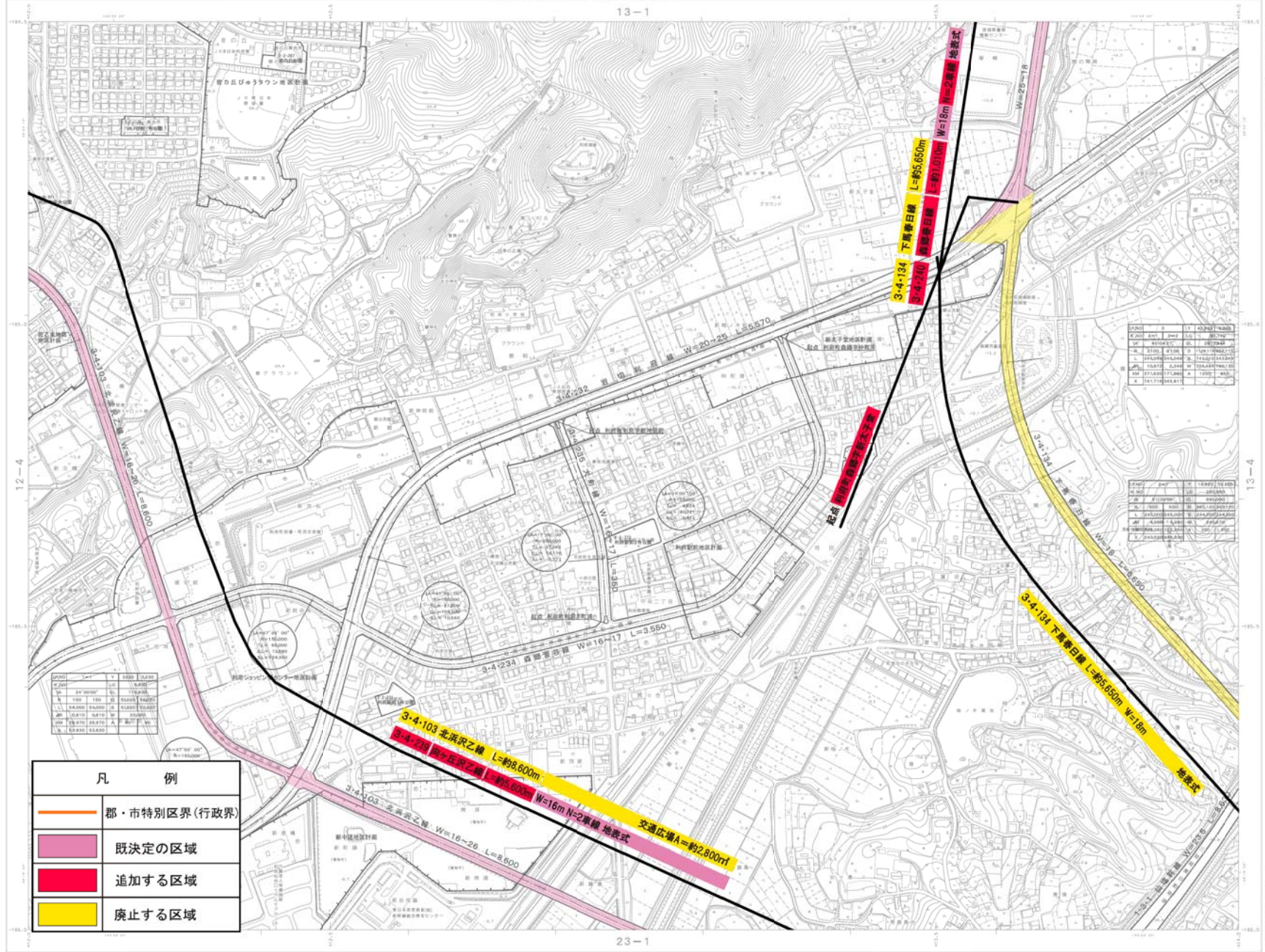

凡例

	郡・市特別区界(行政界)
	既決定の区域
	追加する区域
	廃止する区域

①	道路	①	境界線
②	河川	②	境界線
③	鉄道	③	境界線
④	境界線	④	境界線
⑤	境界線	⑤	境界線
⑥	境界線	⑥	境界線
⑦	境界線	⑦	境界線
⑧	境界線	⑧	境界線
⑨	境界線	⑨	境界線
⑩	境界線	⑩	境界線
⑪	境界線	⑪	境界線
⑫	境界線	⑫	境界線
⑬	境界線	⑬	境界線
⑭	境界線	⑭	境界線
⑮	境界線	⑮	境界線
⑯	境界線	⑯	境界線
⑰	境界線	⑰	境界線
⑱	境界線	⑱	境界線
⑲	境界線	⑲	境界線
⑳	境界線	⑳	境界線
㉑	境界線	㉑	境界線
㉒	境界線	㉒	境界線
㉓	境界線	㉓	境界線
㉔	境界線	㉔	境界線
㉕	境界線	㉕	境界線
㉖	境界線	㉖	境界線
㉗	境界線	㉗	境界線
㉘	境界線	㉘	境界線
㉙	境界線	㉙	境界線
㉚	境界線	㉚	境界線
㉛	境界線	㉛	境界線
㉜	境界線	㉜	境界線
㉝	境界線	㉝	境界線
㉞	境界線	㉞	境界線
㉟	境界線	㉟	境界線
㊱	境界線	㊱	境界線
㊲	境界線	㊲	境界線
㊳	境界線	㊳	境界線
㊴	境界線	㊴	境界線
㊵	境界線	㊵	境界線
㊶	境界線	㊶	境界線
㊷	境界線	㊷	境界線
㊸	境界線	㊸	境界線
㊹	境界線	㊹	境界線
㊺	境界線	㊺	境界線
㊻	境界線	㊻	境界線
㊼	境界線	㊼	境界線
㊽	境界線	㊽	境界線
㊾	境界線	㊾	境界線
㊿	境界線	㊿	境界線

凡例

	郡・市特別区界(行政界)
	既決定の区域
	追加する区域
	廃止する区域

平成7年 第1次	1. 仙塩広域都市計画道路(第1次)の計画
平成12年 第2次	2. 仙塩広域都市計画道路(第2次)の計画
平成17年 第3次	3. 仙塩広域都市計画道路(第3次)の計画
平成23年 第4次	4. 仙塩広域都市計画道路(第4次)の計画
平成28年 第5次	5. 仙塩広域都市計画道路(第5次)の計画
平成33年 第6次	6. 仙塩広域都市計画道路(第6次)の計画
平成38年 第7次	7. 仙塩広域都市計画道路(第7次)の計画
平成43年 第8次	8. 仙塩広域都市計画道路(第8次)の計画

23-1

1:2,500

計画機関名 利府町
 作業機関名 国研社建設株式会社

X-QE 13-3

仙塩広域都市計画道路の変更(宮城県決定)
 計画図 S=1:2,500(A0) S=Non Scale(A3)



X-QE 13-4

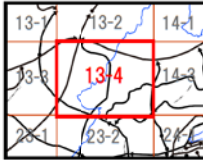
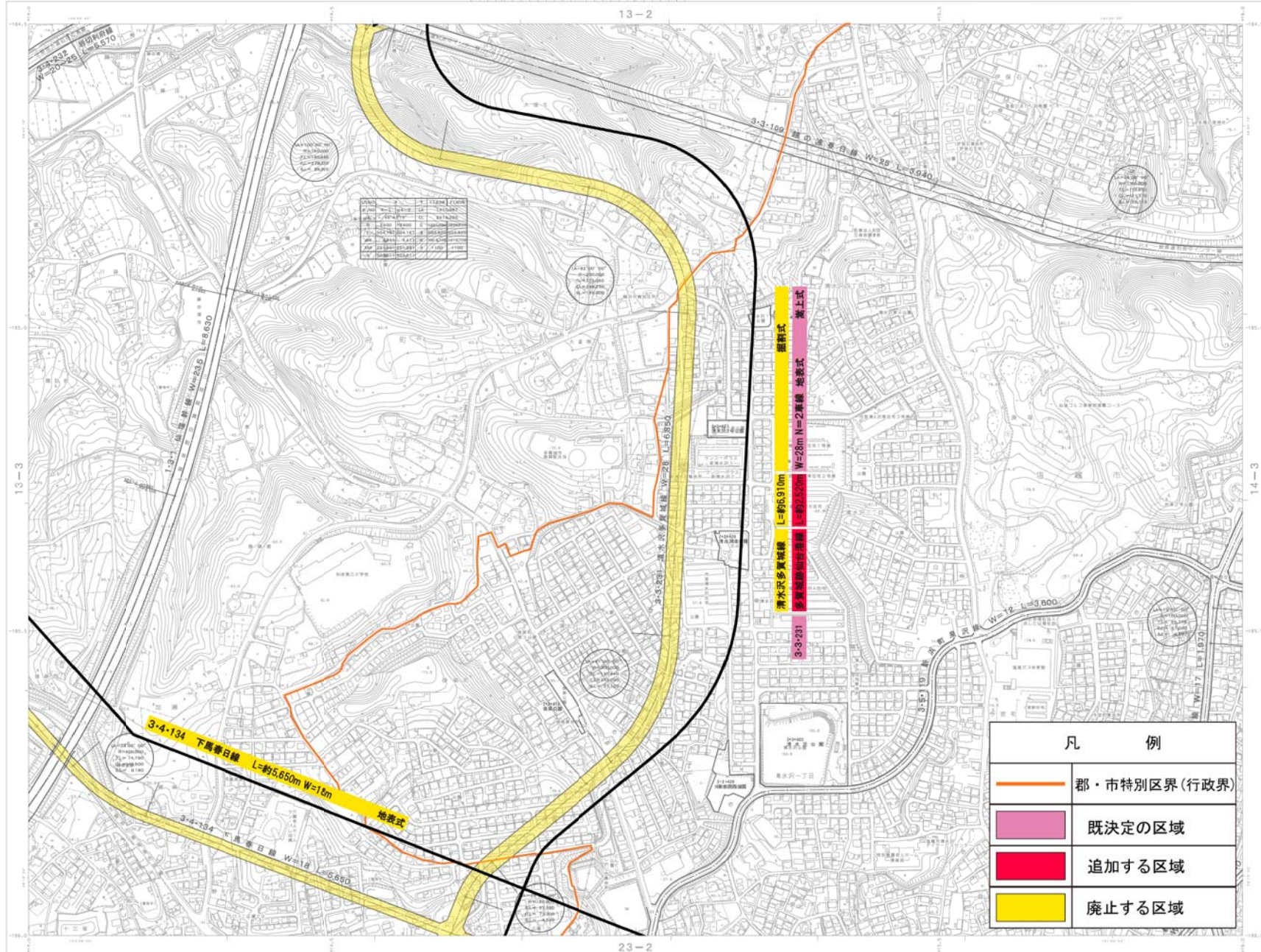

正号

1	2	3	4	5	6	7	8	9	10	11	12	13	14	15	16	17	18	19	20	21	22	23	24	25	26	27	28	29	30	31	32	33	34	35	36	37	38	39	40	41	42	43	44	45	46	47	48	49	50	51	52	53	54	55	56	57	58	59	60	61	62	63	64	65	66	67	68	69	70	71	72	73	74	75	76	77	78	79	80	81	82	83	84	85	86	87	88	89	90	91	92	93	94	95	96	97	98	99	100
---	---	---	---	---	---	---	---	---	----	----	----	----	----	----	----	----	----	----	----	----	----	----	----	----	----	----	----	----	----	----	----	----	----	----	----	----	----	----	----	----	----	----	----	----	----	----	----	----	----	----	----	----	----	----	----	----	----	----	----	----	----	----	----	----	----	----	----	----	----	----	----	----	----	----	----	----	----	----	----	----	----	----	----	----	----	----	----	----	----	----	----	----	----	----	----	----	----	----	-----

凡 例	
	郡・市特別区界(行政界)
	既決定の区域
	追加する区域
	廃止する区域



仙塩広域都市計画道路の変更(宮城県決定)計画図(1/2500)の作成にあたっては、関係機関の協力を得た。関係機関の名称は、関係機関の公表する資料に基づき記載する。関係機関の公表する資料の記載内容と異なる場合は、関係機関の公表する資料の記載内容とする。

1	2	3	4	5	6	7	8	9	10	11	12	13	14	15	16	17	18	19	20	21	22	23	24	25	26	27	28	29	30	31	32	33	34	35	36	37	38	39	40	41	42	43	44	45	46	47	48	49	50	51	52	53	54	55	56	57	58	59	60	61	62	63	64	65	66	67	68	69	70	71	72	73	74	75	76	77	78	79	80	81	82	83	84	85	86	87	88	89	90	91	92	93	94	95	96	97	98	99	100
---	---	---	---	---	---	---	---	---	----	----	----	----	----	----	----	----	----	----	----	----	----	----	----	----	----	----	----	----	----	----	----	----	----	----	----	----	----	----	----	----	----	----	----	----	----	----	----	----	----	----	----	----	----	----	----	----	----	----	----	----	----	----	----	----	----	----	----	----	----	----	----	----	----	----	----	----	----	----	----	----	----	----	----	----	----	----	----	----	----	----	----	----	----	----	----	----	----	----	-----

1	2	3	4	5	6	7	8	9	10	11	12	13	14	15	16	17	18	19	20	21	22	23	24	25	26	27	28	29	30	31	32	33	34	35	36	37	38	39	40	41	42	43	44	45	46	47	48	49	50	51	52	53	54	55	56	57	58	59	60	61	62	63	64	65	66	67	68	69	70	71	72	73	74	75	76	77	78	79	80	81	82	83	84	85	86	87	88	89	90	91	92	93	94	95	96	97	98	99	100
---	---	---	---	---	---	---	---	---	----	----	----	----	----	----	----	----	----	----	----	----	----	----	----	----	----	----	----	----	----	----	----	----	----	----	----	----	----	----	----	----	----	----	----	----	----	----	----	----	----	----	----	----	----	----	----	----	----	----	----	----	----	----	----	----	----	----	----	----	----	----	----	----	----	----	----	----	----	----	----	----	----	----	----	----	----	----	----	----	----	----	----	----	----	----	----	----	----	----	-----

1:2,500

仙塩広域都市計画道路の変更(宮城県決定)計画図(1/2500)の作成にあたっては、関係機関の協力を得た。関係機関の名称は、関係機関の公表する資料に基づき記載する。関係機関の公表する資料の記載内容と異なる場合は、関係機関の公表する資料の記載内容とする。

計画機関名 利 府 町
 作業機関名 国 際 社 会 特 許 有 限 公 司

X-QE 13-4

仙塩広域都市計画道路の変更（宮城県決定） 計画図 S=1:2,500(A0) S=Non Scale(A3)



X-QE 23-1

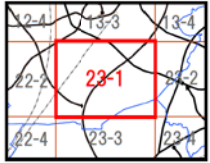
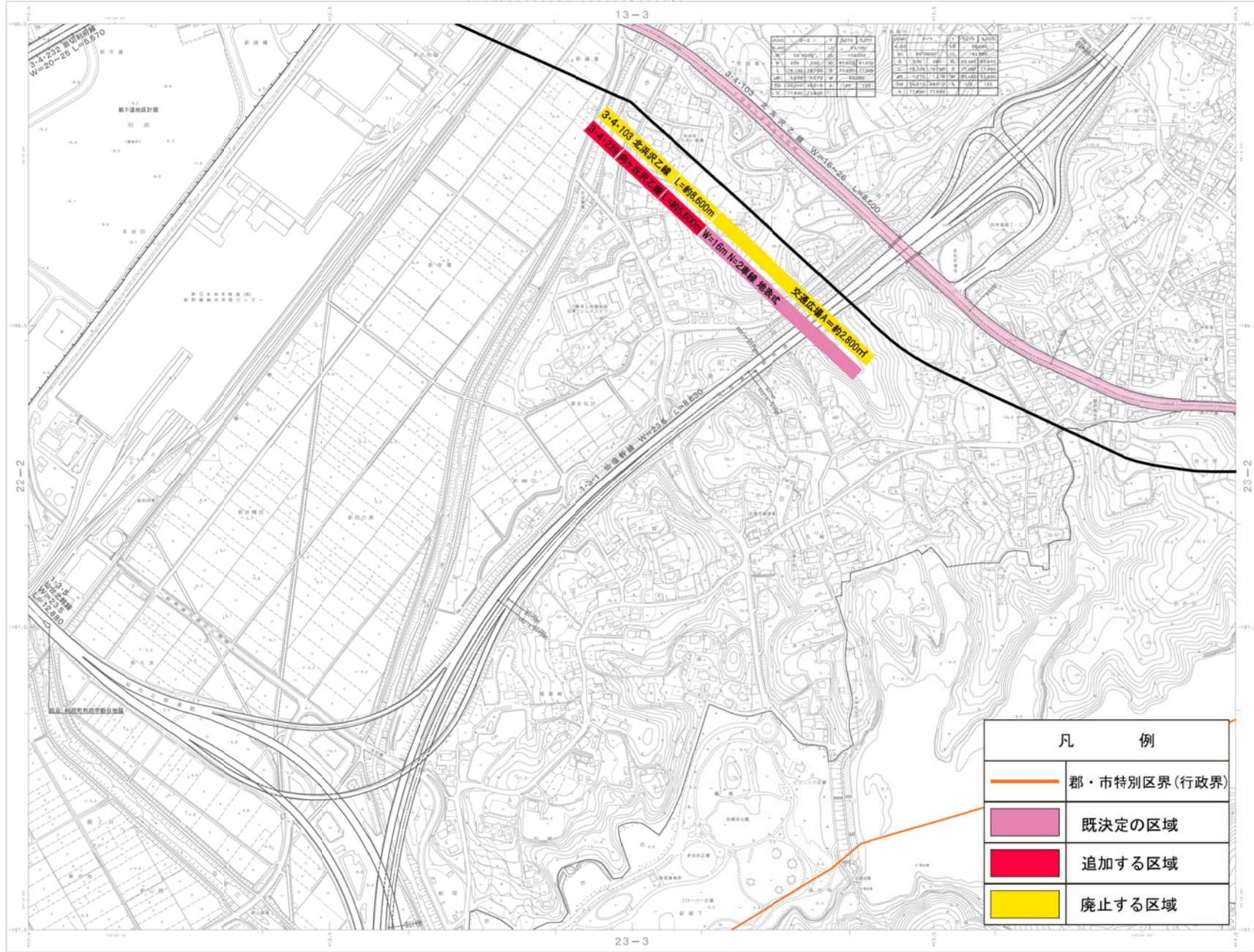

凡例

	郡・市特別区界(行政界)
	既決定の区域
	追加する区域
	廃止する区域

地区計画区域
X-QE 23-1

- 平成7年度第1次
- 平成12年度第2次
- 平成17年度第3次
- 平成23年度第4次
- 平成29年度第5次

1. 平成11年4月第1次変更
2. 平成12年4月第2次変更
3. 平成13年12月第3次変更
4. 平成14年12月第4次変更
5. 平成15年12月第5次変更
6. 平成16年12月第6次変更
7. 平成17年12月第7次変更
8. 平成18年12月第8次変更

1:2,500

計画機関名 利府町
作業機関名 国研社建設株式会社

仙塩広域都市計画道路の変更(宮城県決定)
 計画図 S=1:2,500(A0) S=Non Scale(A3)



X-QE 23-2

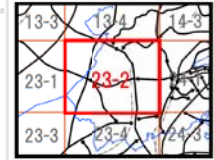
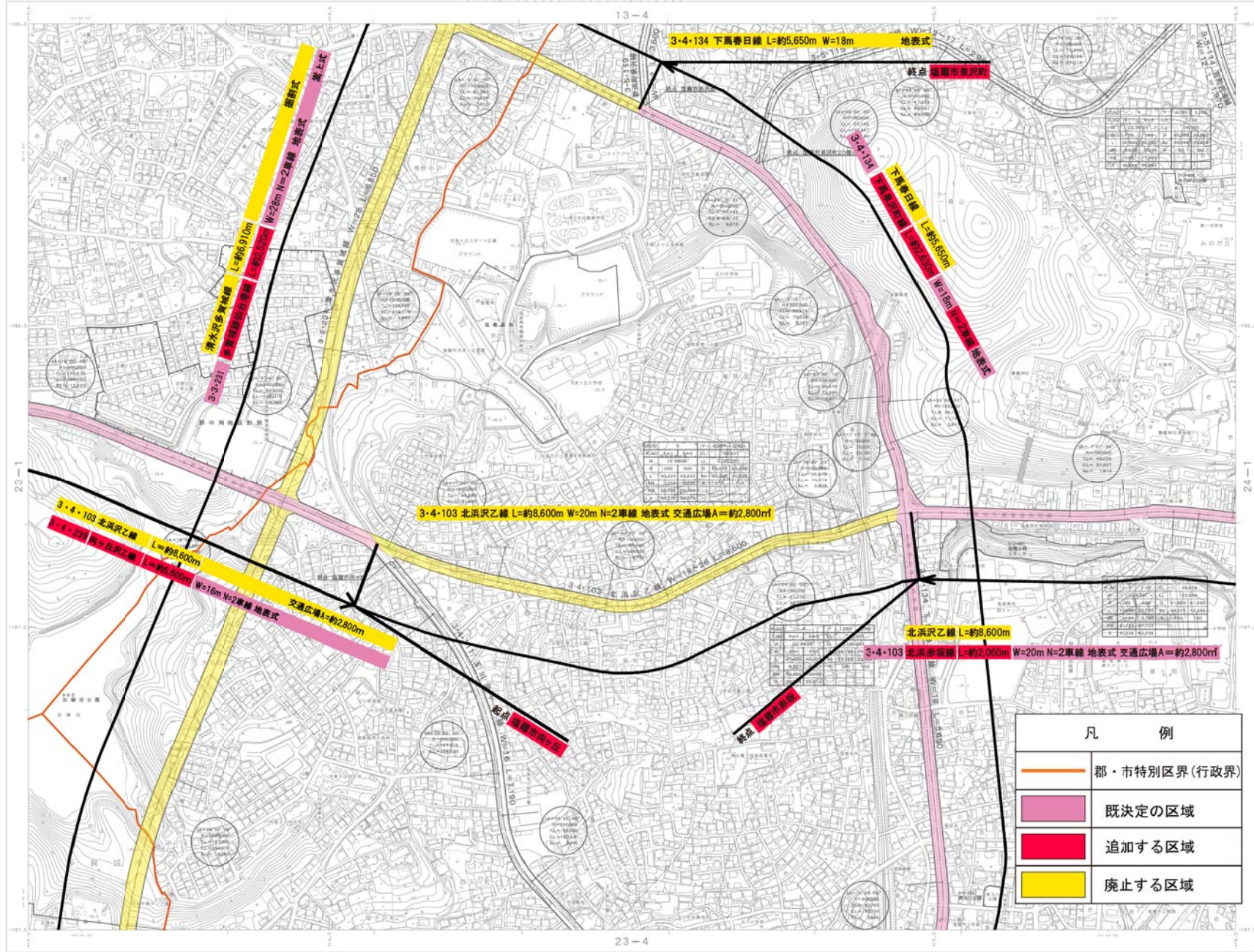

凡例

	郡・市特別区界(行政界)
	既決定の区域
	追加する区域
	廃止する区域

地区計画区域

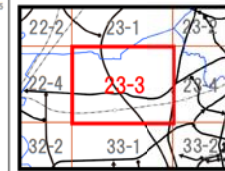
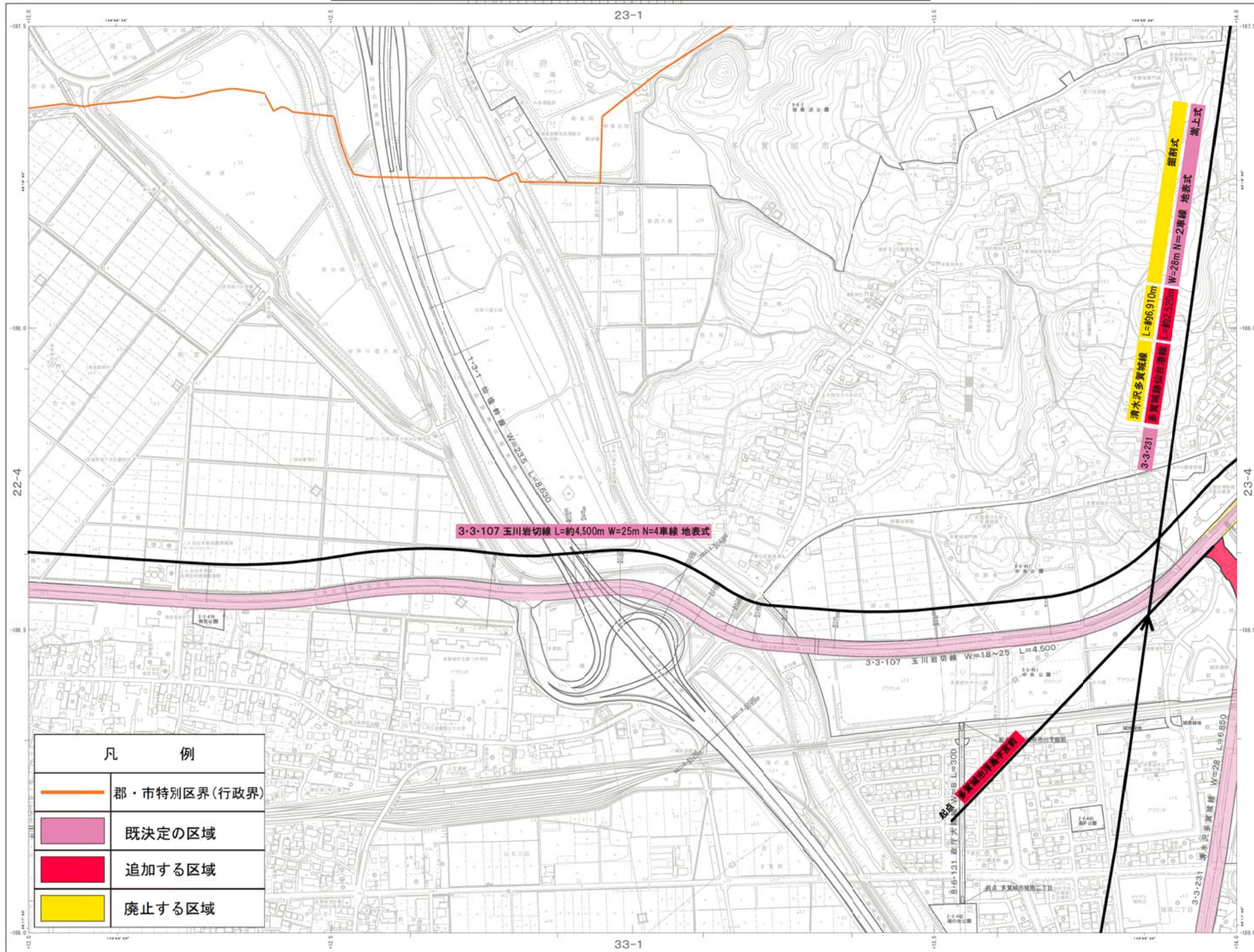

縮尺	0.372	1:100
縮尺	0.252	1:100
縮尺	4.23	1:100
縮尺	35.6	1:100
縮尺	25.72	1:100
縮尺	12.3	1:100
縮尺	10.4	1:100

縮尺	0.372	1:100
縮尺	0.252	1:100
縮尺	4.23	1:100
縮尺	35.6	1:100
縮尺	25.72	1:100
縮尺	12.3	1:100
縮尺	10.4	1:100

平成23年度 1.平成23年3月実施都市計画
 平成25年度 2.平成23年10月実施都市計画
 平成29年度 3.平成24年度実施都市計画
 平成30年度 4.平成27年3月実施都市計画
 平成31年度 5.平成29年10月実施都市計画

1:2,500

「この図面は設計、施工の基礎資料として利用するに際しては、必ずしもこの図面を参照していただくことである。
 (製図番号) 23-3 第1号(1/10)」

計画機関名 多賀城市
 作業機関名 国際航業株式会社

仙塩広域都市計画道路の変更（宮城県決定）
 計画図 S=1:2,500(A0) S=Non Scale(A3)



23-2

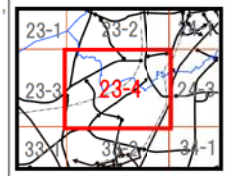
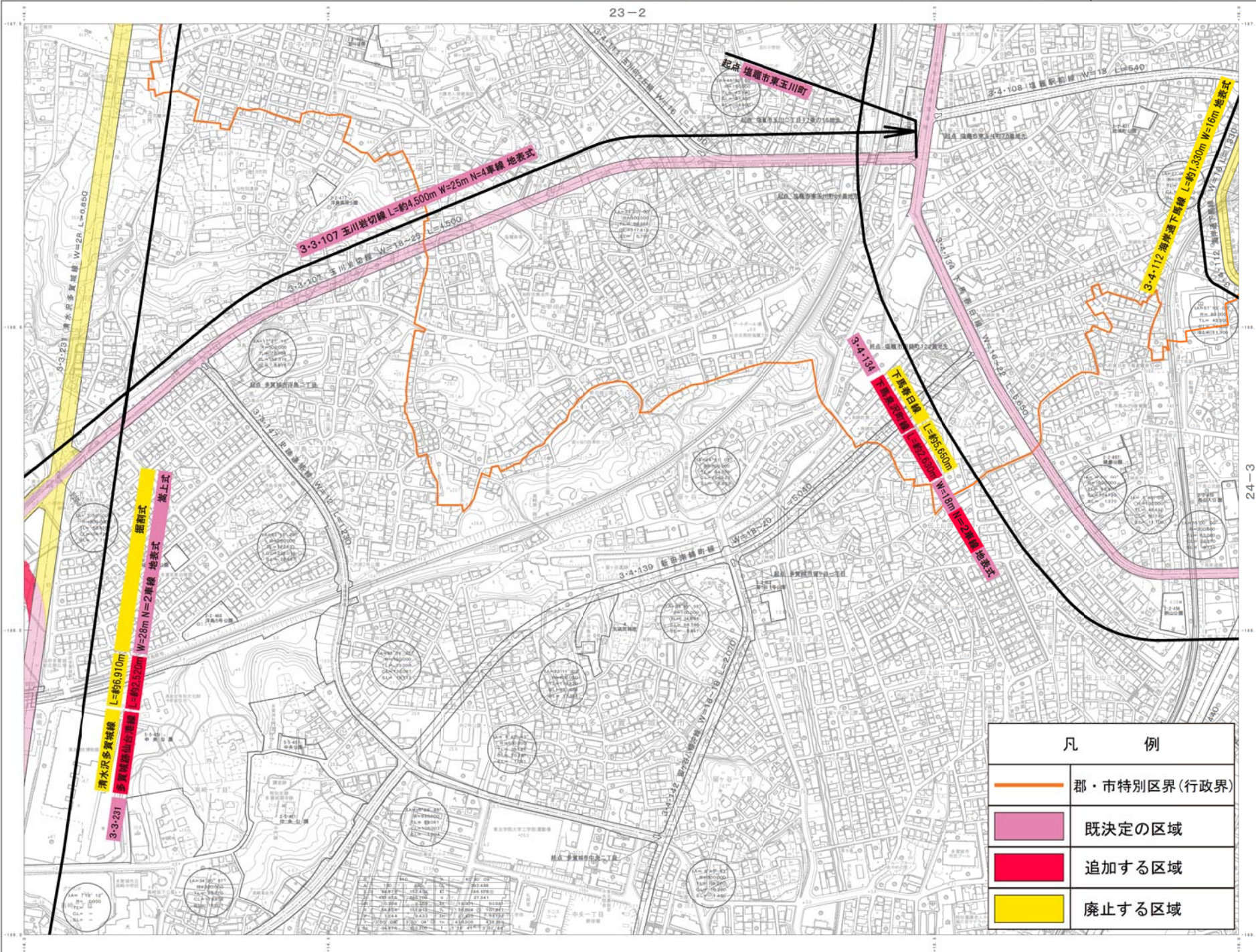

記号

□	331	公共施設
□	332	公園
□	333	公園
□	334	公園
□	335	公園
□	336	公園
□	337	公園
□	338	公園
□	339	公園
□	340	公園
□	341	公園
□	342	公園
□	343	公園
□	344	公園
□	345	公園
□	346	公園
□	347	公園
□	348	公園
□	349	公園
□	350	公園
□	351	公園
□	352	公園
□	353	公園
□	354	公園
□	355	公園
□	356	公園
□	357	公園
□	358	公園
□	359	公園
□	360	公園
□	361	公園
□	362	公園
□	363	公園
□	364	公園
□	365	公園
□	366	公園
□	367	公園
□	368	公園
□	369	公園
□	370	公園
□	371	公園
□	372	公園
□	373	公園
□	374	公園
□	375	公園
□	376	公園
□	377	公園
□	378	公園
□	379	公園
□	380	公園
□	381	公園
□	382	公園
□	383	公園
□	384	公園
□	385	公園
□	386	公園
□	387	公園
□	388	公園
□	389	公園
□	390	公園
□	391	公園
□	392	公園
□	393	公園
□	394	公園
□	395	公園
□	396	公園
□	397	公園
□	398	公園
□	399	公園
□	400	公園

24-3

凡 例

	郡・市特別区界(行政界)
	既決定の区域
	追加する区域
	廃止する区域



標高の測地系はJGD2011年固定系
 JGD2011年固定系は1982年時点の測地系を
 改正したものである。測地系及び測地系
 改正は必ずしも、改正系
 図面に表示してある標高は、改正系
 図面に表示してある標高に
 換算したものである。換算方法は、
 改正系と改正前の測地系との
 差を、改正系と改正前の測地系との

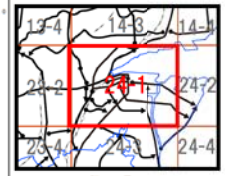
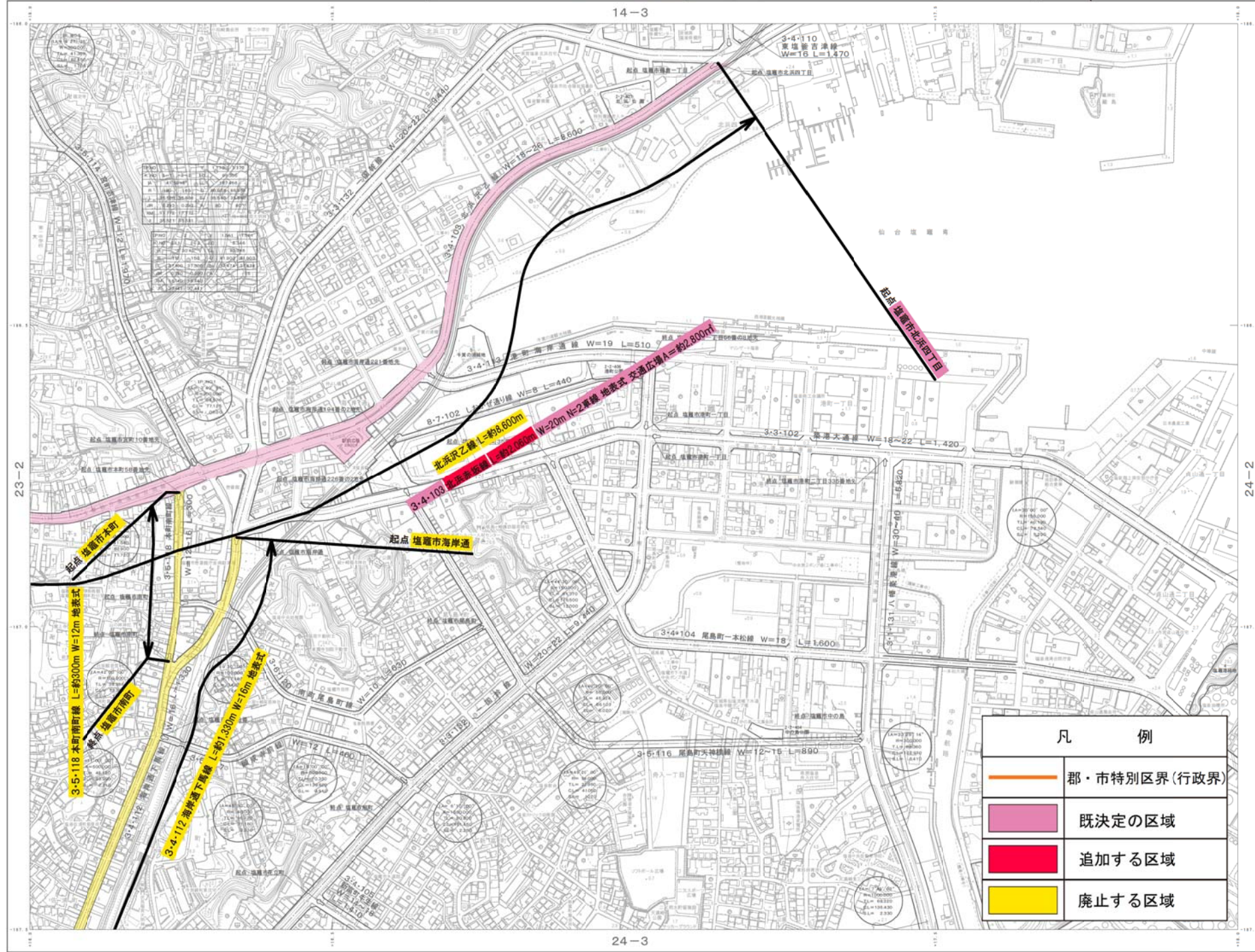

記号

□	331	道路
□	332	道路
□	412	道路
□	413	道路
□	414	道路
□	415	道路
□	416	道路
□	417	道路
□	418	道路
□	419	道路
□	420	道路
□	421	道路
□	422	道路
□	423	道路
□	424	道路
□	425	道路
□	426	道路
□	427	道路
□	428	道路
□	429	道路
□	430	道路
□	431	道路
□	432	道路
□	433	道路
□	434	道路
□	435	道路
□	436	道路
□	437	道路
□	438	道路
□	439	道路
□	440	道路
□	441	道路
□	442	道路
□	443	道路
□	444	道路
□	445	道路
□	446	道路
□	447	道路
□	448	道路
□	449	道路
□	450	道路
□	451	道路
□	452	道路
□	453	道路
□	454	道路
□	455	道路
□	456	道路
□	457	道路
□	458	道路
□	459	道路
□	460	道路
□	461	道路
□	462	道路
□	463	道路
□	464	道路
□	465	道路
□	466	道路
□	467	道路
□	468	道路
□	469	道路
□	470	道路
□	471	道路
□	472	道路
□	473	道路
□	474	道路
□	475	道路
□	476	道路
□	477	道路
□	478	道路
□	479	道路
□	480	道路
□	481	道路
□	482	道路
□	483	道路
□	484	道路
□	485	道路
□	486	道路
□	487	道路
□	488	道路
□	489	道路
□	490	道路
□	491	道路
□	492	道路
□	493	道路
□	494	道路
□	495	道路
□	496	道路
□	497	道路
□	498	道路
□	499	道路
□	500	道路

凡例

—	郡・市特別区界(行政界)
■	既決定の区域
■	追加する区域
■	廃止する区域

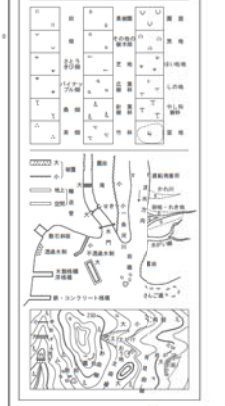

調査の測図等は平成24(2012)年度
JGD0113年度第10回11月時点の測図法施行
令(国土交通省令第103号)に基づき実施した
測図によるものである。測図及び測図結果の
精度は測図士によるものである。
測図に使用した測図機は電子レベル・水準
器(自動水準器)である。測図機は、測図
精度は、測図機メーカーの仕様書に
記載されている。測図精度は、測図機
メーカーの仕様書に記載されている。

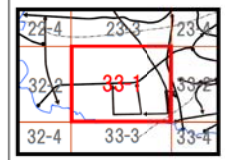

Legend table with symbols and corresponding text for various road types and features.

凡例 (Legend) table with colored boxes and text:
- Orange line: 郡・市特別区界(行政界)
- Pink box: 既決定の区域
- Red box: 追加する区域
- Yellow box: 廃止する区域

Technical drawing symbols and standards table, including symbols for roads, utilities, and other infrastructure.

平 成 23 年 第 1 次 市 営 住 宅 計 画 調 査 報 告 書 第 2 号 第 2 次 市 営 住 宅 計 画 調 査 報 告 書 第 2 号 第 3 次 市 営 住 宅 計 画 調 査 報 告 書 第 2 号 第 4 次 市 営 住 宅 計 画 調 査 報 告 書 第 2 号 第 5 次 市 営 住 宅 計 画 調 査 報 告 書 第 2 号

1:2,500
1. 平成23年3月調査完了済
2. 平成23年10月調査完了済
3. 平成24年3月調査完了済
4. 平成27年3月調査完了済
5. 平成28年10月調査完了済

1:2,500
「この図面は、国有地権者等から、権利取得の1/2、500倍の縮尺で複製されたものである。複製の際は、縮尺と図面内容の正確性を保つて複製することである。複製の際は、縮尺と図面内容の正確性を保つて複製することである。複製の際は、縮尺と図面内容の正確性を保つて複製することである。」

計画機関名 多賀城市
作業機関名 国際航業株式会社

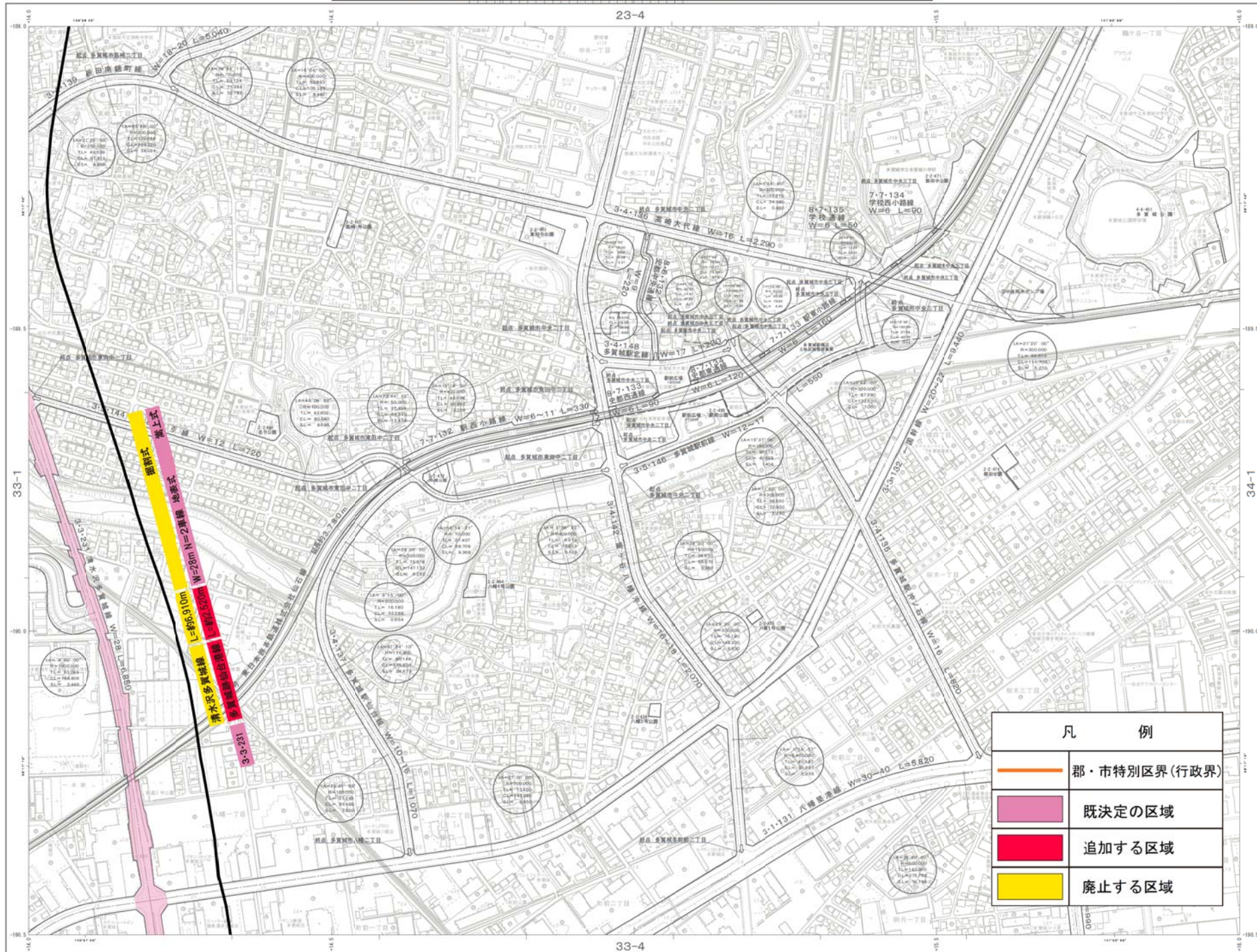

■	0.372	□	10
■	0.254	□	10
■	4.2.3	□	10
■	35.6	□	10
■	25.7	□	10
■	12.3	□	10
■	10.4	□	10

○	1	○	1
○	2	○	2
○	3	○	3
○	4	○	4
○	5	○	5
○	6	○	6
○	7	○	7
○	8	○	8
○	9	○	9
○	10	○	10
○	11	○	11
○	12	○	12
○	13	○	13
○	14	○	14
○	15	○	15
○	16	○	16
○	17	○	17
○	18	○	18
○	19	○	19
○	20	○	20
○	21	○	21
○	22	○	22
○	23	○	23
○	24	○	24
○	25	○	25
○	26	○	26
○	27	○	27
○	28	○	28
○	29	○	29
○	30	○	30
○	31	○	31
○	32	○	32
○	33	○	33
○	34	○	34
○	35	○	35
○	36	○	36
○	37	○	37
○	38	○	38
○	39	○	39
○	40	○	40
○	41	○	41
○	42	○	42
○	43	○	43
○	44	○	44
○	45	○	45
○	46	○	46
○	47	○	47
○	48	○	48
○	49	○	49
○	50	○	50

凡 例	
	郡・市特別区界(行政界)
	既決定の区域
	追加する区域
	廃止する区域

