

平成29年度の派遣職員及び塩竈市任期付職員の状況について

東日本大震災からの復興を進めるため、復興庁をはじめ全国各地の地方自治体から派遣いただく職員の状況と、塩竈市任期付職員の採用状況は以下のとおりです。

○塩竈市へ職員を派遣いただく国や地方自治体と塩竈市での派遣職員配置課

18団体28名（平成28年度末現在 17団体36名）

| 派遣団体 | 配属課 | 備考 |
|---------|------------------------------------|----|
| 復興庁 | 水産振興課 | |
| 宮城県 | 定住促進課、下水道課（2名）、震災復興推進局、復興推進課、生涯学習課 | |
| 東京都 | 工務課 | |
| 神奈川県 | 定住促進課、下水道課 | |
| 兵庫県 | 税務課（2名）、水産振興課、商工港湾課 | |
| 宮城県仙台市 | 土木課 | |
| 山形県村山市 | 復興推進課 | |
| 千葉県千葉市 | 復興推進課 | |
| 富山県魚津市 | 下水道課 | |
| 神奈川県横浜市 | 復興推進課 | |
| 福井県福井市 | 復興推進課 | |
| 福井県越前市 | 復興推進課 | |
| 長野県長野市 | 復興推進課 | |
| 長野県岡谷市 | 定住促進課、復興推進課 | |
| 岐阜県各務原市 | 復興推進課 | |
| 愛知県碧南市 | 下水道課 | |
| 兵庫県養父市 | 税務課 | |
| 沖縄県南城市 | 定住促進課 | |

○塩竈市任期付職員（3名）

定住促進課（2名）、下水道課

お問い合わせ先：総務課人事給与係

TEL：355-5056

NEWしおナビ100円バス時刻表(保存版)

新規ルート便(北西部・南西部・北東部コース)

平成29年4月3日から本格的な運行に移行しています!

★北西部・北東部コースに新規バス停を設置しました★

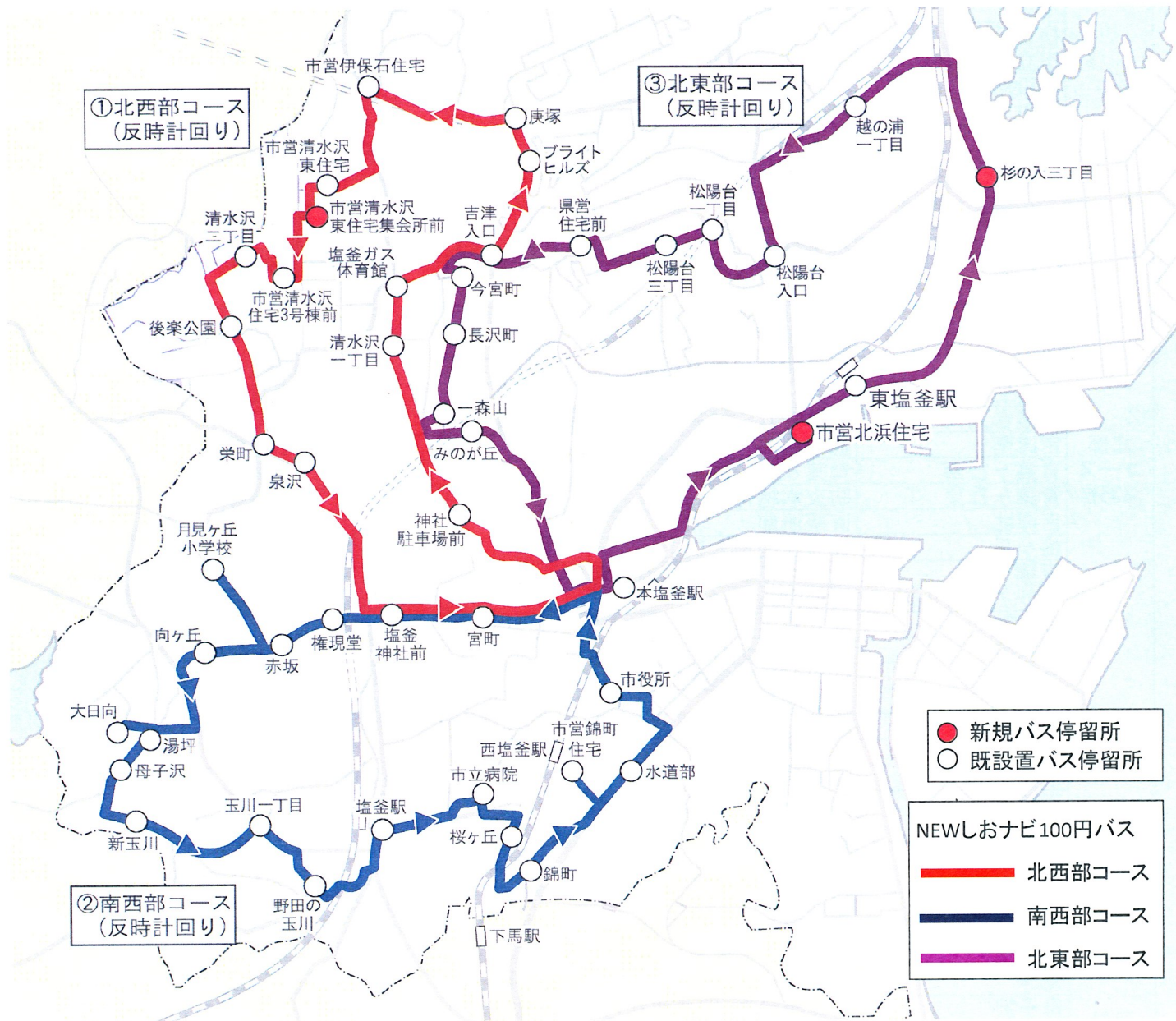

☆平日のみ運行(土曜、日曜、休日※、1月2~3日は運休)

※国民の祝日に関する法律に規定する休日

☆どこから乗ってもどこで降りても料金は100円

☆3つのコースを継続して乗っても100円です。

お問合せ

(株)ジャパン交通

塩竈市市民総務部政策課

電話.022-366-2511

電話.022-355-5631

平成29年5月より新車両導入予定!

5月から青いバスで運行予定です。

※東南部・北部・西部コースは、これまで通り白いバスで運行いたします。



平成29年4月3日改正

| | 停留所 | 場 所 | 第1便 | 第2便 | 第3便 | 第4便 | |
|------------------------|------------------------|-------------------|------------------|-------|--------|-------|-------|
| ① 北西部 コース 32分 | 本塩釜駅 発 | 神社参道口、しおがま・まちの駅前 | 8:00 | 10:00 | 13:00 | 15:00 | |
| | 神社駐車場前 | 塩釜神社第3駐車場付近 | 8:03 | 10:03 | 13:03 | 15:03 | |
| | 清水沢一丁目 | 清楽苑入口付近 | 8:05 | 10:05 | 13:05 | 15:05 | |
| | 塩釜ガス体育館 | 塩釜ガス体育館向かい付近 | 8:06 | 10:06 | 13:06 | 15:06 | |
| | 吉津入口 | 市営梅の宮住宅付近 | 8:07 | 10:07 | 13:07 | 15:07 | |
| | ブライツヒルズ | 団地内入口付近 | 8:08 | 10:08 | 13:08 | 15:08 | |
| | 庚塚 | セブンイレブン塩釜庚塚店前 | 8:10 | 10:10 | 13:10 | 15:10 | |
| | 市営伊保石住宅 | 市営伊保石住宅前 | 8:13 | 10:13 | 13:13 | 15:13 | |
| | 市営清水沢東住宅 | 市営清水沢東住宅3号棟前 | 8:15 | 10:15 | 13:15 | 15:15 | |
| | 市営清水沢東住宅集会所前 | 市営清水沢東住宅集会所前 | 8:16 | 10:16 | 13:16 | 15:16 | |
| | 市営清水沢住宅3号棟前 | 市営清水沢住宅3号棟付近 | 8:18 | 10:18 | 13:18 | 15:18 | |
| | 清水沢二丁目 | かなえが丘児童遊園地付近 | 8:20 | 10:20 | 13:20 | 15:20 | |
| | 後楽公園 | 後楽公園向かい付近 | 8:21 | 10:21 | 13:21 | 15:21 | |
| | 栄町 | コスモ石油セルフステーション泉沢前 | 8:23 | 10:23 | 13:23 | 15:23 | |
| | 泉沢 | 橋沼酒店付近 | 8:24 | 10:24 | 13:24 | 15:24 | |
| | 塩釜神社前 | 塩釜神社表坂付近 | 8:26 | 10:26 | 13:26 | 15:26 | |
| | 宮町 | 児玉米穀店前 | 8:28 | 10:28 | 13:28 | 15:28 | |
| | 本塩釜駅 着 | 神社参道口、しおがま・まちの駅前 | 8:32 | 10:32 | 13:32 | 15:32 | |
| | ② 南西部 コース 37分 | 本塩釜駅 発 | 神社参道口、しおがま・まちの駅前 | 8:34 | 10:34 | 13:34 | 15:34 |
| | | 宮町 | 児玉米穀店向かい付近 | 8:37 | 10:37 | 13:37 | 15:37 |
| 権現堂 | | 赤坂第二集会所前 | 8:39 | 10:39 | 13:39 | 15:39 | |
| 赤坂 | | 板碑前 | 8:40 | 10:40 | 13:40 | 15:40 | |
| 月見ヶ丘小学校 | | 月見ヶ丘小学校向かい付近 | 8:42 | 10:42 | 13:42 | 15:42 | |
| 向ヶ丘 | | 平野商店向かいの駐車場前 | 8:45 | 10:45 | 13:45 | 15:45 | |
| 大日向 | | 大日向地域集会所前 | 8:48 | 10:48 | 13:48 | 15:48 | |
| 湯坪 | | 大日向住宅ポケットパーク向かい | 8:49 | 10:49 | 13:49 | 15:49 | |
| 母子沢 | | 防災無線下(旧あすなろホーム前) | 8:50 | 10:50 | 13:50 | 15:50 | |
| 新玉川 | | 新玉川住宅3号棟東屋前 | 8:51 | 10:51 | 13:51 | 15:51 | |
| 玉川一丁目 | | ちば整形外科クリニック前 | 8:52 | 10:52 | 13:52 | 15:52 | |
| 野田の玉川 | | ささき内科呼吸器科クリニック前 | 8:54 | 10:54 | 13:54 | 15:54 | |
| 塩釜駅 | | 駅前広場 | 8:57 | 10:57 | 13:57 | 15:57 | |
| 市立病院 | | 玄関前 | 9:00 | 11:00 | 14:00 | 16:00 | |
| 桜ヶ丘 | | ローソン塩釜桜ヶ丘店付近 | 9:02 | 11:02 | 14:02 | 16:02 | |
| 錦町 | | マンションさもと向かい付近 | 9:03 | 11:03 | 14:03 | 16:03 | |
| 市営錦町住宅 | | 市営錦町住宅付近 | 9:05 | 11:05 | 14:05 | 16:05 | |
| 水道部 | | 水道部向かい付近 | 9:07 | 11:07 | 14:07 | 16:07 | |
| 市役所 | | 玄関前 | 9:08 | 11:08 | 14:08 | 16:08 | |
| 本塩釜駅 着 | | 神社参道口、しおがま・まちの駅前 | 9:11 | 11:11 | 14:11 | 16:11 | |
| ③ 北東部 コース 30分 | 本塩釜駅 発 | 神社参道口、しおがま・まちの駅前 | 9:13 | 11:13 | 14:13 | 16:13 | |
| | 市営北浜住宅 | 市営北浜住宅前 | 9:16 | 11:16 | 14:16 | 16:16 | |
| | 東塩釜駅 | 駅前広場付近 | 9:20 | 11:20 | 14:20 | 16:20 | |
| | 杉の入三丁目 | 塩釜杉の入ショッピングプラザ付近 | 9:23 | 11:23 | 14:23 | 16:23 | |
| | 越の浦一丁目 | 桜井釣りエサ問屋向かい付近 | 9:27 | 11:27 | 14:27 | 16:27 | |
| | 松陽台入口 | ファミリーマート塩釜松陽台店前 | 9:31 | 11:31 | 14:31 | 16:31 | |
| | 松陽台一丁目 | 松陽台一丁目3番地先付近 | 9:32 | 11:32 | 14:32 | 16:32 | |
| | 松陽台三丁目 | 松陽台緑地付近 | 9:33 | 11:33 | 14:33 | 16:33 | |
| | 県営住宅前 | 県営塩釜庚塚住宅向かい付近 | 9:34 | 11:34 | 14:34 | 16:34 | |
| | 吉津入口 | 市営梅の宮住宅付近 | 9:36 | 11:36 | 14:36 | 16:36 | |
| | 今宮町 | 芦立商店前 | 9:37 | 11:37 | 14:37 | 16:37 | |
| | 長沢町 | 市道ロータリー松の木向かい | 9:38 | 11:38 | 14:38 | 16:38 | |
| | 一森山 | 仕出し角田向かい | 9:39 | 11:39 | 14:39 | 16:39 | |
| | みのが丘 | 只野商店前 | 9:40 | 11:40 | 14:40 | 16:40 | |
| | 本塩釜駅 着 | 神社参道口、しおがま・まちの駅前 | 9:43 | 11:43 | 14:43 | 16:43 | |
| | | | 第2便に継続 | 止 | 第4便に継続 | 止 | |

NEWしおナビ100円バス時刻表(保存版)

既存ルート便(東南部・北部・西部コース)

これまでどおり継続運行中です！

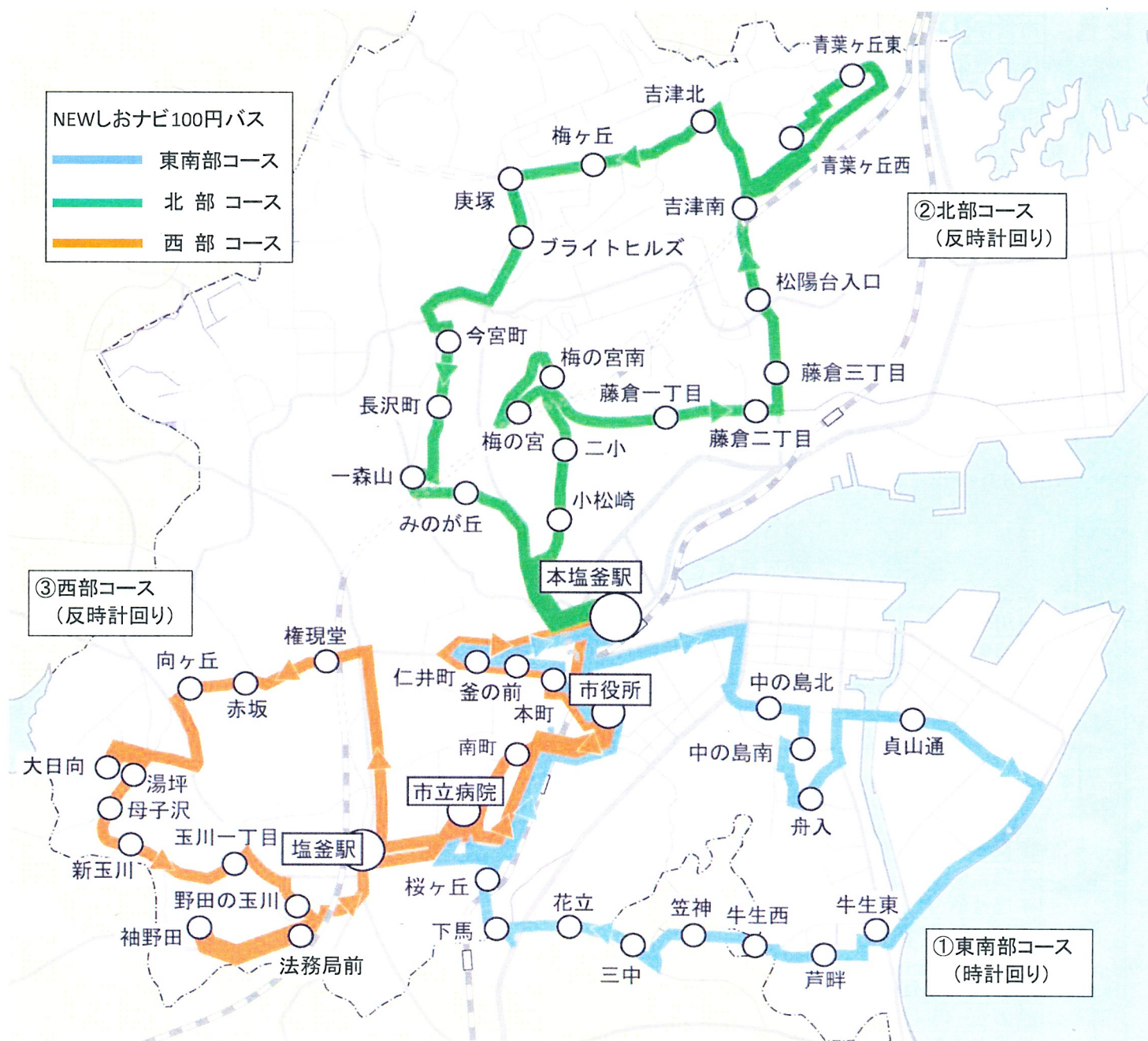

☆平日のみ運行(土曜、日曜、休日※、1月2~3日は運休)

※国民の祝日に関する法律に規定する休日

☆どこから乗ってもどこで降りても料金は100円

☆3つのコースを継続して乗っても100円です。

お問合せ

(株)ジャパン交通

塩竈市市民総務部政策課

電話.022-366-2511

電話.022-355-5631

☆東南部・北部・西部コースは白いバスで運行しています。



| | 停留所 | 場 所 | 第1便 | 第2便 | 第3便 | 第4便 | |
|------------------------|-----------------------|------------------|------------------|--------|-------|-------|-------|
| ① 東南部 コース 32分 | 本塩釜駅 発 | 神社参道口、しおがま・まちの駅前 | 8:00 | 10:00 | 13:00 | 15:00 | |
| | 中の島北 | ヤマザワ中の島店前 | 8:04 | 10:04 | 13:04 | 15:04 | |
| | 中の島南 | 中の島児童公園東側 | 8:05 | 10:05 | 13:05 | 15:05 | |
| | 舟入 | 東部保育所東側 | 8:06 | 10:06 | 13:06 | 15:06 | |
| | 貞山通 | 塩釜港湾合同庁舎前 | 8:08 | 10:08 | 13:08 | 15:08 | |
| | 牛生東 | ファミリーマート牛生町店内 | 8:12 | 10:12 | 13:12 | 15:12 | |
| | 芦畔町 | 菊地建業入口 | 8:13 | 10:13 | 13:13 | 15:13 | |
| | 牛生西 | 更新社クリーニング前 | 8:14 | 10:14 | 13:14 | 15:14 | |
| | 笠神 | 新丸山公園（多賀城市） | 8:15 | 10:15 | 13:15 | 15:15 | |
| | 三中 | 塩竈第三中学校前 | 8:16 | 10:16 | 13:16 | 15:16 | |
| | 花立 | 赤石病院向かい | 8:17 | 10:17 | 13:17 | 15:17 | |
| | 下馬 | すずこう斜め向かい | 8:20 | 10:20 | 13:20 | 15:20 | |
| | 桜ヶ丘 | ローソン塩釜桜ヶ丘店向かい付近 | 8:21 | 10:21 | 13:21 | 15:21 | |
| | 市立病院 | 玄関前 | 8:23 | 10:23 | 13:23 | 15:23 | |
| | 市役所 | 玄関前 | 8:26 | 10:26 | 13:26 | 15:26 | |
| | 本町 | 石母田薬局前 | 8:27 | 10:27 | 13:27 | 15:27 | |
| | 釜の前 | 協働推進室前 | 8:28 | 10:28 | 13:28 | 15:28 | |
| | 仁井町 | おさんこ茶屋・佐藤内科医院向かい | 8:29 | 10:29 | 13:29 | 15:29 | |
| | ② 北部 コース 33分 | 本塩釜駅 着 | 神社参道口、しおがま・まちの駅前 | 8:32 | 10:32 | 13:32 | 15:32 |
| | | 本塩釜駅 発 | 神社参道口、しおがま・まちの駅前 | 8:33 | 10:33 | 13:33 | 15:33 |
| 小松崎 | | 神明社東側 | 8:36 | 10:36 | 13:36 | 15:36 | |
| 二小 | | 小松崎集会所前 | 8:37 | 10:37 | 13:37 | 15:37 | |
| 梅の宮南 | | 梅の宮陸橋先 | 8:38 | 10:38 | 13:38 | 15:38 | |
| 梅の宮 | | 長沢郵便局前 | 8:39 | 10:39 | 13:39 | 15:39 | |
| 藤倉一丁目 | | 昭和電気向かい付近 | 8:40 | 10:40 | 13:40 | 15:40 | |
| 藤倉二丁目 | | 美佐古寿司向かい付近 | 8:41 | 10:41 | 13:41 | 15:41 | |
| 藤倉三丁目 | | ツルハドラッグ塩釜店前 | 8:43 | 10:43 | 13:43 | 15:43 | |
| 松陽台入口 | | ファミリーマート塩釜松陽台店前 | 8:44 | 10:44 | 13:44 | 15:44 | |
| 吉津南 | | 森商店前 | 8:45 | 10:45 | 13:45 | 15:45 | |
| 青葉ヶ丘西 | | 青葉ヶ丘公園東側 | 8:47 | 10:47 | 13:47 | 15:47 | |
| 青葉ヶ丘東 | | 防火水槽付近 | 8:49 | 10:49 | 13:49 | 15:49 | |
| 吉津北 | | 直販所前 | 8:52 | 10:52 | 13:52 | 15:52 | |
| 梅ヶ丘 | | 梅ヶ丘団地入口 | 8:53 | 10:53 | 13:53 | 15:53 | |
| 庚塚 | | セブンイレブン塩釜庚塚店 | 8:55 | 10:55 | 13:55 | 15:55 | |
| ブライトヒルズ | | 団地内入口付近 | 8:56 | 10:56 | 13:56 | 15:56 | |
| 今宮町 | | 芦立商店前 | 8:58 | 10:58 | 13:58 | 15:58 | |
| 長沢町 | | 市道ロータリー松の木向い | 8:59 | 10:59 | 13:59 | 15:59 | |
| 一森山 | | 仕出し角田向かい | 9:00 | 11:00 | 14:00 | 16:00 | |
| みのが丘 | 只野商店前 | 9:02 | 11:02 | 14:02 | 16:02 | | |
| ③ 西部 コース 43分 | 本塩釜駅 着 | 神社参道口、しおがま・まちの駅前 | 9:06 | 11:06 | 14:06 | 16:06 | |
| | 本塩釜駅 発 | 神社参道口、しおがま・まちの駅前 | 9:07 | 11:07 | 14:07 | 16:07 | |
| | 市役所 | 玄関前 | 9:09 | 11:09 | 14:09 | 16:09 | |
| | 南町 | エクレール西塩釜駅前西側 | 9:11 | 11:11 | 14:11 | 16:11 | |
| | 市立病院 | 玄関前 | 9:12 | 11:12 | 14:12 | 16:12 | |
| | 塩釜駅 | 駅前広場 | 9:14 | 11:14 | 14:14 | 16:14 | |
| | 権現堂 | 赤坂第二集会所前 | 9:17 | 11:17 | 14:17 | 16:17 | |
| | 赤坂 | 板碑前 | 9:18 | 11:18 | 14:18 | 16:18 | |
| | 向ヶ丘 | 平野商店向かいの駐車場前 | 9:20 | 11:20 | 14:20 | 16:20 | |
| | 大日向 | 大日向地域集会所前 | 9:23 | 11:23 | 14:23 | 16:23 | |
| | 湯坪 | 大日向住宅ポケットパーク向かい | 9:24 | 11:24 | 14:24 | 16:24 | |
| | 母子沢 | 防災無線下(旧あすなろホーム前) | 9:25 | 11:25 | 14:25 | 16:25 | |
| | 新玉川 | 新玉川住宅3号棟東屋前 | 9:26 | 11:26 | 14:26 | 16:26 | |
| | 玉川一丁目 | ちば整形外科クリニック前 | 9:27 | 11:27 | 14:27 | 16:27 | |
| | 野田の玉川 | ささき内科呼吸器科クリニック前 | 9:29 | 11:29 | 14:29 | 16:29 | |
| | 法務局前 | 法務局付近 | 9:30 | 11:30 | 14:30 | 16:30 | |
| | 袖野田 | 袖野田集会所前 | 9:31 | 11:31 | 14:31 | 16:31 | |
| | 塩釜駅 | 駅前広場 | 9:36 | 11:36 | 14:36 | 16:36 | |
| | 市立病院 | 玄関前 | 9:39 | 11:39 | 14:39 | 16:39 | |
| | 市役所 | 玄関前 | 9:42 | 11:42 | 14:42 | 16:42 | |
| 本町 | 石母田薬局前 | 9:44 | 11:44 | 14:44 | 16:44 | | |
| 釜の前 | 協働推進室前 | 9:45 | 11:45 | 14:45 | 16:45 | | |
| 仁井町 | おさんこ茶屋・佐藤内科医院向かい | 9:46 | 11:46 | 14:46 | 16:46 | | |
| 本塩釜駅 着 | 神社参道口、しおがま・まちの駅前 | 9:50 | 11:50 | 14:50 | 16:50 | | |
| | | 第2便に継続 | 止 | 第4便に継続 | 止 | | |

子育て応援の新たなチャレンジ！



平成29年度は、長期総合計画の重点戦略である「定住」の促進を図るため、次代を担う子どもたちが、健やかにのびやかに成長できるよう「子ども・子育て」の支援を充実し、全庁的、横断的な事業を展開します。

平成29年度の主な新規事業は次の6つです。

①小学校入学準備支援事業 事業費 1,950千円

小学校に入学する第3子以降の児童1人につき、入学用品等の購入費として、児童の保護者に対し3万円の入学準備支援金を支給します。

②塩竈アフタースクール事業 事業費 22,990千円

地域コミュニティ、ボランティア、行政、民間事業者等が協働し、地域資源（人や場所等）を活用した事業を事業の運営主体が連絡・調整を行い、放課後の子どもたちが自主的に活動できる居場所づくりを行います。

具体的には…

⇒平成29年度は、前年度に実施した保護者の方々へのニーズ調査の結果を踏まえ、事業の具体化に向け取組を進めます。

③生活困窮世帯の子どもへの学習支援 事業費 8,000千円

子どもの貧困格差が教育の格差に影響を及ぼすと言われていることから、生活困窮世帯の子どもに対する学習支援を実施し、「貧困の世代間連鎖」を防止します。

具体的には…

⇒平日の夕方の時間帯等において、生活困窮世帯の児童・生徒を対象とし、子どもが通いやすい地域に拠点を設け学習支援（学び直し・宿題の習慣化・進学支援等）を行う。

④海岸通子育て支援施設整備事業 事業費 11,880千円

平成32年度の供用に向け、海岸通1番2番地区市街地再開発地区に子育て支援センターと一時預かり事業を有する保育所を併設する子育て支援施設の整備を行います。

具体的には…

⇒平成29年度は、より魅力的で効果的な施設となるよう施設の設計を行います。

⑤子ども医療費助成事業の拡大 事業費 97,416千円（うち拡大分 19,366千円）

平成29年10月から、医療費助成（外来&入院）を高校3年生まで拡大します。
※医療費の助成（外来&入院）については、現在、対象を中学3年生までとしています。

⑥藤倉児童館及び放課後児童クラブ指定管理運営事業

事業費 126,500千円

事業の運営に指定管理者制度を導入し、事業者が持つ専門的なノウハウを活用することで、学童保育等の充実を図ります。



【問合わせ先】

| | | |
|--------|--------|-----------|
| 事業①②④⑥ | 子育て支援課 | ☎353-7797 |
| 事業③ | 生活福祉課 | ☎364-1131 |
| 事業⑤ | 保険年金課 | ☎355-6497 |

NHKハートフォーラム
「楽しく老後を生きる！」の実施について

NHK仙台放送局、NHK厚生文化事業団と塩竈市では、NHKハートフォーラム「楽しく老後を生きる！」を実施します。

このイベントでは、塩竈市で活動する皆さんによるトークセッションや、ゲストによるトークとライブを通じて、楽しく老後を生きる秘けつについて考えていきます。

参加をご希望の方は次の要領でお申込みください。

1. 日 時 平成29年5月20日(土)
開場/午後2時 開演予定/午後2時30分 終演予定/午後4時
2. 会 場 塩竈市民交流センター 遊ホール(宮城県塩竈市本町1-1)
3. 主 催 NHK仙台放送局、NHK厚生文化事業団、塩竈市
4. 内 容 第1部：トークセッション「楽しく老後を生きる！塩竈市の取り組み」
塩竈市で活動する皆さんをお招きして、塩竈市ならではの老後との向き合い方をお伝えします。
登壇者：小野 正志(藤倉親交会会長)
今野 紀美子(清水沢中部町内会健康推進委員)
コーディネーター：志水 田鶴子(仙台白百合女子大学 人間学部 准教授)
第2部：トーク&ライブステージ
介護をしながらジャズシンガーとして活躍する綾戸智恵さんが、楽しく老後を生きるためのメッセージをお伝えします。
出演：綾戸 智恵(ジャズシンガー)
5. 参加申込 入場無料ですが、事前のお申し込みが必要です。
郵便往復はがき(私製を除く)の
「往信用裏面」に、郵便番号・住所・名前・電話番号、希望人数(1人または2人)
「返信用表面」に、郵便番号・住所・名前を明記してお申し込みください。
*応募多数の場合は抽選のうえ、当選の方には希望人数が入場可能な入場整理券を、
落選の方には落選通知を、平成29年5月2日(火)に発送する予定です。
*1歳以上のお子様から人数に含みます。
*記入に不備があった場合は、無効となります。
*インターネット売買サイト等での転売を目的としたお申し込みは固くお断りします。
なお、売買を目的としたお申し込みであると判明した場合には、抽選対象外とさせていただきます。

(あて先)〒980-8435(住所不要)
NHK仙台放送局「ハートフォーラム」係
(締め切り)平成29年4月27日(木) <必着>
6. 問 合 せ NHK仙台放送局
電話 022-211-1016(平日 午前9時30分~午後6時)
ホームページ <http://nhk.jp/sendai>
塩竈市健康福祉部長寿社会課
電話 022-364-1204(平日 午前8時30分~午後5時15分)

ご応募の際いただいた情報は、抽選結果のご連絡のほか、受信料のお願いに使用させていただくことがあります。



春、到来。しおがまの夜



しおがまさま神々の花灯り

鹽竈神社境内には竹ろうそくが灯り、
日本古来の楽器が奏でる幽玄な世界が広がります

と き 4月14日(金)・15日(土) 18:30~20:30

ところ 志波彦神社・鹽竈神社境内

※ ※



～同時開催イベント～

✿しおがまさま神々の花灯り de 酒蔵めぐり

オリジナルの日本酒グラスを購入し、門前町をまち歩きしながら、春のお酒を3つの酒蔵で試飲できます。

と き 17:30~19:30

ところ 市内酒蔵(3カ所)・阿部平かまぼこ

問 観光交流課 ☎364-1165

✿御釜神社花灯り&もとまち茶屋

「しおがまさま神々の花灯り」にあわせ御釜神社境内をほのかに灯します。「本町くるくる広場」では、まちづくり団体により茶屋も開店。焼き鳥、玉コンなどを準備しています。

と き 17:00~20:30(御釜神社の点灯は18:30~。雨天時中止)

ところ 御釜神社、本町くるくる広場(浦霞醸造元(株)佐浦向かい)

✿釜's BAR

「もとまち茶屋」と同会場で、塩竈の地酒とおつまみが楽しめます。3蔵元全て試飲済みの「酒蔵めぐりチケット」とグラスを持参の方に、お酒一杯プレゼント!

と き 17:00~20:30

ところ 本町くるくる広場(浦霞醸造元(株)佐浦向かい)

問 商工港湾課 ☎364-1124

✿夜桜カフェ

春の藻塩スイーツプレートは、素敵なお菓子が勢ぞろい!

と き 17:30~20:30

ところ 亀井邸

問 ぱそとも倶楽部 ☎366-6711

✿和装姿 de おもてなし

美術館スタッフが和装姿でおもてなし。カフェスペースも同時刻で夜間営業します。

と き 4月14日(金) 17:00~19:00

ところ 塩竈市杉村惇美術館

問 塩竈市杉村惇美術館 ☎362-2555

※ ※

鹽竈神社境内には竹ろうそくが灯り、
日本古来の楽器が奏でる幽玄な世界が広がります。

平成 29 年

4 月 14 日(金)、15 日(土)

午後 6 時 30 分～8 時 30 分 *両日ともに無料

宮城県 志波彦神社・鹽竈神社境内
塩竈市

※雨天及び強風時は中止となります。

*本町「御釜神社」でも花灯り同時開催

おがまさま
神々の花灯り

竹ろうそくの灯りと
音楽の共演

同時開催

地酒を味わいながら、花灯りを愉しみませんか？

「しおがまさま 神々の花灯り de 酒蔵めぐり」

オリジナルの日本酒グラスを購入し、3つの酒蔵で試飲できます。

日 時 4月14日(金)、15日(土) 午後5時30分～7時30分

チケット販売 塩竈観光物産案内所(本塩竈駅前) 各試飲場所 ※チケット販売時間も同じです。

試飲場所 浦霞醸造元(株)佐浦 阿部勘酒造店 (株)一ノ蔵(熊久商店)

お問合せ: 塩竈市観光物産協会(市役所観光交流課内 022-364-1165) 受付時間: 平日午前9時30分～午後5時
主催: 塩竈市観光物産協会 協力: 浦霞醸造元(株)佐浦、阿部勘酒造店、(株)一ノ蔵(熊久商店) 株阿部平かまぼこ店、塩竈市青年四団体連絡協議会

◆お問い合わせ◆

塩竈市青年四団体連絡協議会 022-367-5111 ※受付時間/月～金: 午前9時～午後5時

主催: 塩竈市青年四団体連絡協議会(花灯り2017実行委員会) 土: 午前9時～正午

協力: 志波彦神社・鹽竈神社 願法操園社中 錦心流琵琶全国一水会 塩竈コカリナ合奏団

高橋竹仙 しの笛『響』 宮城大幽会・昌浦会 竹仙会社中

後援: 塩竈市 塩竈商工会議所 塩竈市観光物産協会 塩竈市教育委員会 東日本旅客鉄道株式会社塩竈駅
特定非営利活動法人塩竈市体育協会 しおナビ実行委員会

～ Program ～

4月14日 (金)

鹽竈神社舞殿

- 午後6時30分～6時50分 箏・尺八演奏 宮城大幽会・昌浦会社中
- 午後6時50分～7時10分 古代笛演奏 高橋竹仙
- 午後7時10分～7時30分 琵琶演奏 錦心流琵琶全国一水会
- 午後7時30分～8時00分 雅楽演奏

表坂下

- 午後6時30分～8時15分 三味線・尺八演奏 竹仙会社中
- 午後6時30分～8時15分 コカリナ演奏 塩釜コカリナ合奏団

博物館前

- 午後6時30分～8時15分 しの笛演奏 『響』

楼門前

- 午後8時00分～8時20分 古代笛独奏 高橋竹仙

4月15日 (土)

鹽竈神社舞殿

- 午後6時30分～6時50分 箏・尺八演奏 願法操園社中
- 午後6時50分～7時10分 古代笛演奏 高橋竹仙
- 午後7時10分～7時30分 琵琶演奏 錦心流琵琶全国一水会
- 午後7時30分～8時00分 雅楽演奏

表坂下

- 午後6時30分～8時15分 三味線・尺八演奏 竹仙会社中
- 午後6時30分～8時15分 コカリナ演奏 塩釜コカリナ合奏団

博物館前

- 午後6時30分～8時15分 しの笛演奏 『響』

楼門前

- 午後8時00分～8時20分 尺八独奏 安川水山

～ Map ～

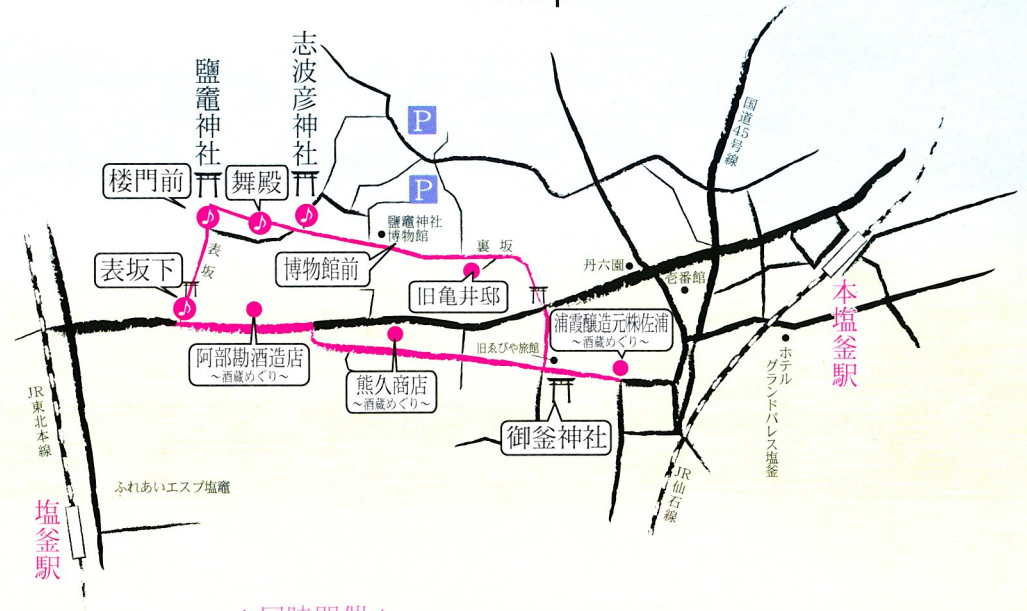

＊同時開催＊

地酒を味わいながら、花灯りを愉しみませんか？

「しおがまさま 神々の花灯り de 酒蔵めぐり」

オリジナルの日本酒グラスを購入し、3つの酒蔵で試飲できます。

日時 4月14日(金)、15日(土) 午後5時30分～7時30分

チケット販売 塩竈観光物産案内所(本塩釜駅前) 各試飲場所 ※チケット販売時間も同じです。

試飲場所 浦霞醸造元株佐浦 阿部勘酒造店(株)一ノ蔵(熊久商店)

お問合せ: 塩竈市観光物産協会(市役所観光交流課内 022-364-1165) 受付時間: 平日午前9時30分～午後5時

主催: 塩竈市観光物産協会 協力: 浦霞醸造元(株)佐浦 阿部勘酒造店(株)一ノ蔵(熊久商店) 阿部平かまぼこ店 塩釜市青年四団体連絡協議会

＊同時開催＊

「夜桜カフェ2017」

日時: 4月14日(金)、15日(土) 午後5時30分～8時30分

場所: 旧亀井邸(鹽竈神社裏坂) ＊入場料: 無料

主催: ぱそとも倶楽部 問: TEL022-366-6711(ぱそとも倶楽部 かのう)

※受付 午前9時～午後5時(火曜休み)

◆お問い合わせ◆

塩釜市青年四団体連絡協議会 022-367-5111 ※受付時間 / 月～金: 午前9時～午後5時
土: 午前9時～正午

主催: 塩釜市青年四団体連絡協議会(花灯り2017実行委員会)
協力: 志波彦神社・鹽竈神社 願法操園社中 錦心流琵琶全国一水会 塩釜コカリナ合奏団
高橋竹仙 しの笛『響』 宮城大幽会・昌浦会 竹仙会社中

後援: 塩竈市 塩釜商工会議所 塩竈市観光物産協会 塩竈市教育委員会 東日本旅客鉄道株式会社塩釜駅
特定非営利活動法人塩釜市体育協会 しおナビ実行委員会

御釜神社花灯り

4月14日(金) 4月15日(土)

御釜神社花灯り【午後6時30分～8時30分 御釜神社境内】

鹽竈神社のライトアップにあわせ、御釜神社境内にほんのり灯りをともします。

※雨天時ライトアップ中止

もとまち茶屋【午後5時～8時30分 本町くるくる広場】

玉こん・焼き鳥・おでんなど、お酒に合うおつまみ料理を準備して、お待ちしております。



主催(もとまち茶屋) 本町通りまちづくり研究会 ☎ 090-4634-5968

塩竈

夜桜 カフェ

shiogama yozakura cafe

入場無料

墨画作家「一関恵美」
作品展示同時開催

2017

4/14日(金)

15日(土)

17時
半から
20時
半まで

春の藻塩スイーツプレート 素敵なお菓子が勢ぞろい!
しおがまさま神々の花灯りのご休憩にお立ち寄りください

珈琲・紅茶・ソフトドリンクなどご用意しています
※飲食の持ち込みはご遠慮願います

主催 ぱそとも倶楽部 お問い合わせ 022-366-6711
協力 アクテデュース・塩釜藻塩スイーツ倶楽部・カフェ+α



亀井邸にて

宮城県塩竈市宮町5-5 塩竈神社裏坂

釜's BAR OPEN!!

【日時】平成29年4月14日(金)・15日(土)
各日 17:00～20:30

【場所】本町くるくる広場にて

【内容】塩竈にある各蔵元の地酒と、そのお酒に合う
おつまみを準備しております。

【主催】塩釜小売酒販組合 TEL 022-366-2054

【酒蔵めぐりイベント限定特典!!】

酒蔵めぐりチケットで、3酒蔵を試飲したお客様に限り、お好きな蔵元の日本酒をもう一杯プレゼントします!使用済みチケットとグラスを持参の上、釜's BARへお立ち寄りください。

【その他市内で関連イベント満載!】

※本町通りまちづくり研究会による「もとまち茶屋(本町くるくる広場)」も同時開催。
※14日(金)15日(土)午後5時半～7時半
地元3酒蔵にて「しおがまさま 神々の月灯り de 酒蔵めぐり」開催。



まちと 記憶と 映画館

 ~団らんのひととき編~

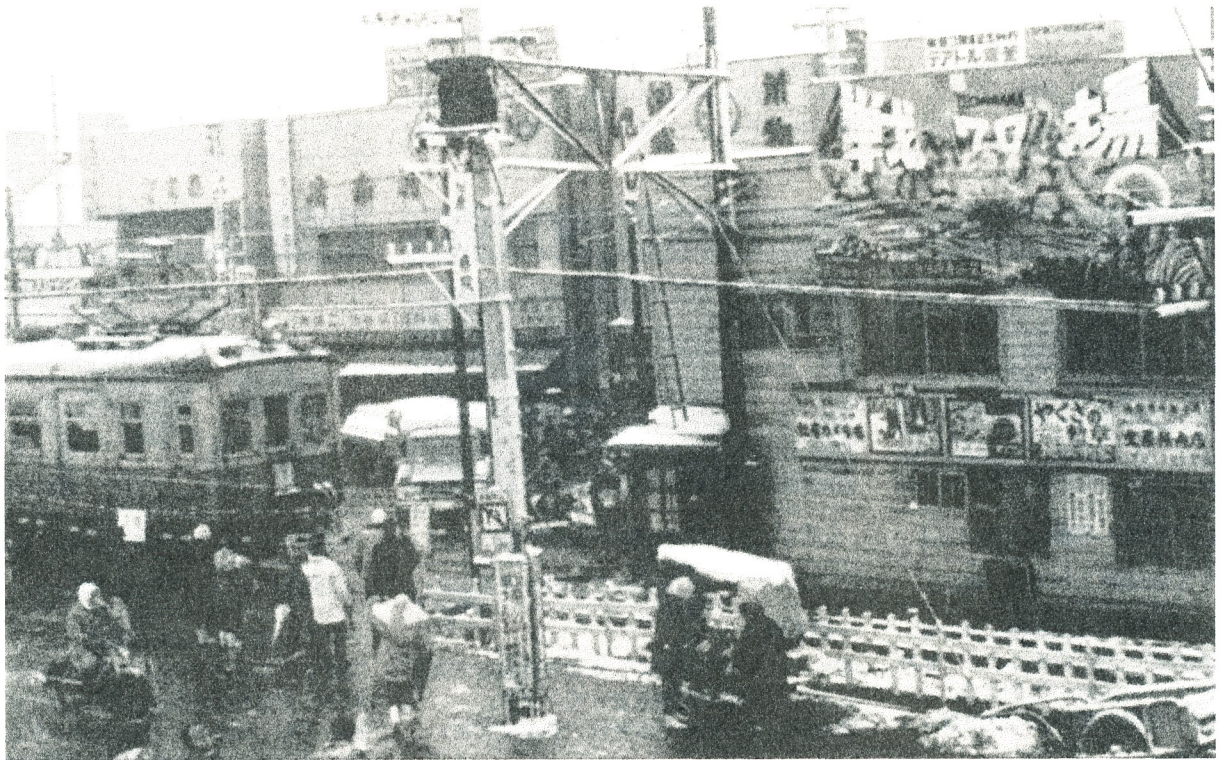

大講堂が塩竈市公民館本町分室に誕生した昭和30年代。塩竈ゆかりの洋画家・杉村惇もこのまちで過ごしていました。この頃は折りしも映画が全盛期を迎え、市内には、塩釜大映映画劇場、塩釜パール映画劇場、塩釜日活コリー映画劇場、塩釜松竹映画劇場、塩釜東映映画劇場などの映画館がありました。テレビやインターネット等が普及する前の時代背景から、映画館は文化的な刺激や団らんを味わう貴重な場でした。

「まちと 記憶と 映画館」は、このまちの昭和30年代の記憶をあつめながら、当時の映画館のような文化的な団らんと交流の場をつくるプログラムです。

今回は、昭和のなつかしい町並み写真と映画の思い出に焦点をあて、昭和時代の塩竈の記憶を鮮やかに蘇らせます。初デート、父親との思い出、映画館脇のアイスクリーム…。それぞれの記憶を知覚的に刺激しながら、新しくも懐かしい活気と豊潤さに満ちた時間を追体験します。まちの新たな記憶となり、追憶が未来につながっていくことを願っております。

2017年4月29日[土]～6月25日[日]
10時～17時(入館受付16時30分まで) 月曜休館

塩竈市杉村惇美術館

宮城県塩竈市本町8番1号

展示観覧料(常設展込)：一般200円 高校生100円 [団体(20人以上)：一般160円 高校生80円] 中学生以下無料

塩竈市杉村惇美術館

SHIOGAMA SUGIMURA JUN MUSEUM OF ART

なつかしの映画音楽



5月3日【水祝】 14時～15時 【要申込】

大講堂

参加費 1,000円【茶菓子付】

リードオルガンとチェロの音色で奏でる名作映画の映画音楽に浸りながら、昭和時代の想い出を語りあう会です。

演奏：松尾奈江（リードオルガン）
明珍幸希（チェロ）

映画看板を描くこと



5月6日【土】 14時～15時30分【要申込】

企画展示室

参加費 500円

～看板職人・小笠原正治さんのお話～
映画看板やポスターが街中に掲示されていた塩竈の街。盛岡で昭和30年代から60年以上、現役の看板職人として腕をふるってきた看板職人・小笠原正治氏をお迎えし、映画看板にまつわるエピソードや制作への思いをお伺いします。

映画と珈琲とデッサン会



5月20日【土】 14時～16時【要申込】

大講堂

参加費 2,000円【コーヒー・菓子付】

昭和40年まで居を塩竈に構えた杉村惇画伯。映画鑑賞を楽しんだ一人でもある画伯がスクリーン越しに見つめていたのは、物語でも映画音楽でもなく、映画の中に登場する西洋の静物たちだったと言われています。コーヒーを味わいながら、映画をテーマに描いてみるデッサン会です。

昭和を歌う うたごえ喫茶



5月27日【土】 14時～16時【要申込】

大講堂

参加費 1,500円【茶菓子付】

アコーディオンやギターの生演奏に合わせ、演奏者とお客全員が一緒に歌をうたう"歌声喫茶"。「仙台うたごえの店バラライカ」と一緒に、大講堂の空間に想い出の歌の数々を響かせます。

お気軽ワークショップアラカルト



5月31日【水】 14時～16時【要申込】

2階サロン

観覧料でご参加いただけます。

～語る編～
佐々木昇悦さんが撮影した昔の塩竈の写真をもとに、塩竈の記憶を語り合います。話を聞いてみたい方もぜひご参加ください。

アニメの中の昭和の風景



6月24日【土】 15時～17時【要申込】

企画展示室

参加費 500円

～アニメ50年の歩みと共に～
映画やアニメーションの中で描かれる昭和の風景。写真や言葉だけでは伝わりきらない時代の姿を、次世代の想像力をかき立てながら伝えるひととき。映画『この世界の片隅に』で注目を集める塩竈市出身のアニメプロデューサー・丸山正雄氏が、アニメの中に描かれた昭和の風景と暮らしの記憶を語ります。

なつかしい昭和の写真展

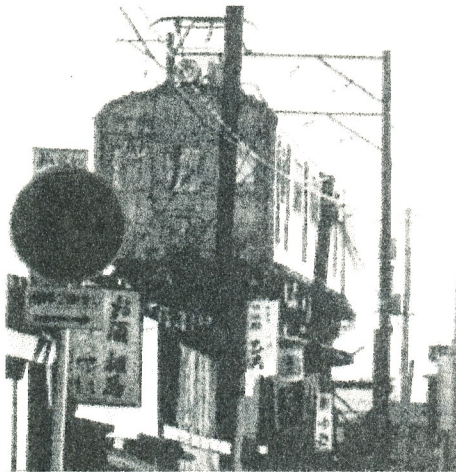

4月29日【土】～6月25日【日】

地域住民よりご提供いただいた塩竈のなつかしい町並み写真を展示します。
提供者：佐々木昇悦氏、今野紀房氏 ほか

関連企画

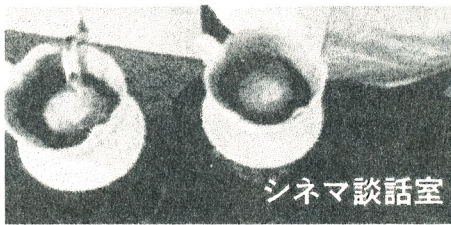

シネマ談話室

6月10日【土】 18時～20時【要申込】

塩竈本町談話室 参加費 1,000円
【コーヒーと焼き菓子付/定員10名】

おいしいコーヒーとお菓子を食べながら映画についての談話会。モデレーター：千葉伸一

まちのきおくをみつめる、かたる

展示期間中/大講堂前廊下

塩竈の昭和時代の風景写真を展示し、市民のみなさんの記憶を集めます。

展覧会・イベント申込・お問い合わせ

電話 022-362-2555

FAX 022-362-2555

<http://sugimurajun.shiomo.jp/>

美術館受付でもお申し込みできます。

f 塩竈市杉村惇美術館

@SugimuraJ Museum

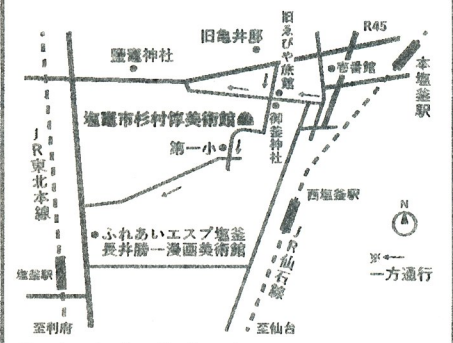

住所：宮城県塩竈市本町8番1号