

しおがマルっとミュージアムMAP スタンプラリー 2017.10.1～12.31



菅野美術館



塩竈市杉村惇美術館



塩竈神社博物館



長井勝一漫画美術館



タイムシップ塩竈



旧亀井邸



旧ゑびや旅館



浦霞 酒ギャラリー



河童博物館

芸術の秋！「しおがマルっとミュージアムMAP」で、塩竈の芸術・歴史・文化を楽しもう！
そして…スタンプラリーで、オリジナルスタンプを集めて景品をもらおう！

「しおがマルっとミュージアムMAP」と「スタンプラリー台紙」は、別々です。各参加施設と塩竈観光物産案内所で、セットにして配布しています。「ミュージアムMAP」では、各施設の見どころなどを紹介していますので、どうぞ、両方を持って「塩竈」を楽しんでください。

- 各施設の観覧料は、各自でお支払いください ●各施設入館時に係員より、「オリジナルスタンプ」を捺してもらってください
- 集めたスタンプの数に合わせた景品を「塩竈観光物産案内所」にて差し上げます ●景品交換は、1人台紙1枚につき1回限りです（対象/小学生以上）

★景品紹介★（引換期間/12月31日15時まで）

- スタンプ3個⇒塩竈みなと祭絵馬1個 ●スタンプ5個⇒塩竈みなと祭絵馬1個+しおがまゆるきやら缶バッジ1個
- スタンプ9個⇒菅野美術館オリジナルポストカード（数量限定）+塩竈みなと祭絵馬1個+しおがまゆるきやら缶バッジ1個+オリジナルトートバッグ

★ゆめ博期間（10/1～10/31）限定企画★（応募締切/10月31日16時まで）

「みなと塩竈・ゆめ博」期間に、スタンプ9個を集めてアンケートにお答えいただき、ご応募された方に抽選で5名様にプレゼント!!
（当選は、プレゼントの発送をもって、発表に代えさせていただきます。）

- ゆめ博限定プレゼント⇒寿司券（1,000円）+塩釜水産物仲卸市場買物券（1,000円）
- 応募方法⇒塩竈観光物産案内所でアンケートを記入して、スタッフに渡してください。

問/塩竈観光物産案内所 022-362-2525

しおがマルっとミュージアムMAP

問/塩竈観光物産案内所 022-362-2525

1 菅野美術館

ロダンやブールデルなど日本になじみの深い彫刻家の作品が楽しめる。建物そのものが芸術作品のような美術館。

- 開館時間/ 10:00～17:00 (16:30まで入館受付)
- 休館日/月曜・火曜 (但し祝日の場合は開館、翌日休館)・年末年始・企画展前後の展示替え期間中
- 観覧料/企画展: 大人 500 円、大学生・高校生 300 円、中学生以下 無料
常設展: 大人 300 円、大学生・高校生 200 円、中学生以下 無料
HP (<http://www.kanno-museum.jp/>) 参照

〒985-0042 塩竈市玉川 3-4-15 TEL 022-361-1222
■JR 東北本線塩竈駅より徒歩 10 分 タクシー 3 分

2 塩竈市杉村惇美術館

洋画家・杉村惇氏の世界に直に触れられる。静物画をはじめとした杉村氏の作品を常設展示するほか、市有形文化財指定の建物も見どころの美術館。

- 開館時間/ 10:00～17:00 (16:30まで入館受付)
- 休館日/月曜 (祝日はその翌日)・年末年始
- 観覧料/常設展: 一般 200 円、高校生 100 円、中学生以下 無料
企画展は別途。HP (<http://sugimurajun.shiomo.jp/>) 参照。

〒985-0052 塩竈市本町 8-1 TEL 022-362-2555
■JR 仙石線本塩竈駅より徒歩 10 分 タクシー 3 分

3 塩竈神社博物館

国指定重要文化財「来国光」「雲生」を始め伝来の宝物を中心に、鹽竈神社に関わる歴史資料等を収集・保存するとともに、展示・公開。

- 開館時間 4月～9月/ 8:30～17:00、12月～1月/ 8:30～16:00
10月・11月・2月・3月/ 8:30～16:30
- 休館日/無(但し展示入替等の臨時休館有。2017年11月上旬2週間程度、工事のため休館)
- 観覧料/一般 200 円、高校生・中学生 150 円、小学生 80 円

〒985-8510 塩竈市一森山 1-1 TEL 022-367-1611
■JR 仙石線本塩竈駅より徒歩 15 分 タクシー 5 分

4 長井勝一漫画美術館

戦後漫画誌を語る上で欠かすことの出来ない月刊漫画「ガロ」の初代編集長の長井勝一(塩竈出身)や、「ガロ」に関する貴重な資料・原画などを展示。

- 開館時間/平日 10:00～18:00、土日 10:00～17:00
- 休館日/月曜・祝日・毎月末日・特別整理期間(子どもの日・文化の日は開館)
- 観覧料/無料

〒985-0036 塩竈市東玉川町 9-1 (ふれあいエスプ塩竈館内)
TEL 022-367-2010 ■JR 東北本線塩竈駅より徒歩 1 分

5 タイムシップ塩竈

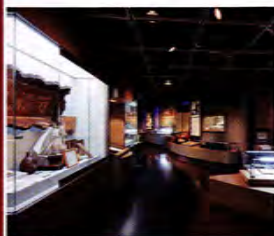

塩竈の豊かな歴史を、楽しみながら学べる歴史展示室。縄文時代から現代までの塩竈の歴史資料・文献を展示。

- ※屋上展望台から市内眺望可能 (10:00～16:00)。
- 開館時間/平日 10:00～18:00、土日 10:00～17:00
- 休館日/月曜・祝日・毎月末日・特別整理期間
- 観覧料/無料

〒985-0052 塩竈市本町 1-1 (壱番館 4 階 市民図書館内)
TEL 022-365-4343 ■JR 仙石線本塩竈駅より徒歩 5 分

6 旧亀井邸



大正 13 年に亀井商店(現力メイ株)の初代社長が建築。和館に洋館を取り入れた「和洋併置式住宅」の建築であり、現代の技術では再現が難しいとされるほど、極めて歴史的価値の高い建造物。

- 開館時間/ 10:00～15:30
- 休館日/火曜・水曜・木曜
- 観覧料/無料

〒985-0051 塩竈市宮町 5-5 TEL 022-364-0686
■JR 仙石線本塩竈駅より徒歩 10 分

7 塩竈まちかど博物館 旧あびや旅館



明治初期に建てられ、当時としては大変珍しい木造 3 階の建物で、2・3 階の各部屋は、その素材を生かした天井など、趣きある仕上がりとなっている。また、1 階は、当時の趣きを残したまま温もりあるカフェとして使われている。

まちかど博物館/2・3階

- TEL 090-7932-5476
- 開館時間/ 11:00～14:00
- 開館日/土曜・日曜
- 休館日/月～金曜(臨時休館有)
- 観覧料/大人 300 円、
中学生以下 200 円、就学前 無料

カフェはれま/1階

- TEL 090-4557-1671
- 営業時間/ 11:00～17:00 (LO)
- 定休日/水曜・木曜(臨時休有)

〒985-0052 塩竈市本町 3-9
■JR 仙石線本塩竈駅より徒歩 6 分

※「まちかど博物館」開館日以外は、「カフェはれま」でスタンプ捺印します。

8 浦霞酒ギャラリー



宮城県内限定の浦霞製品を始め、県内在住作家の陶器や酒器の作品を展示、販売。

- 開館時間/ 10:00～17:00
- 休館日/日曜・年末年始
(その他、臨時休業有)
- 観覧料/無料

蔵ガイド

- 蔵の建物や歴史について外観からご案内。
- 開始時間/ 11:00・14:00 (各回約 15 分)
- 定員/各回 10 名様まで
- 参加料/無料(但し事前予約必要)

〒985-0052 塩竈市本町 2-19 TEL 022-362-4165
■JR 仙石線本塩竈駅より徒歩 7 分

9 河童博物館



初代主人・下館準一郎が、約半世紀の間に収集した河童に関する絵画や陶器など、数百点もの作品を展示。また、店舗で販売されている商品(「ほやの塩辛」など)の包装紙には、趣きある「河童」が印刷されている。

- 開館時間/ 10:00～17:00
- 休館日/無(事前予約必要)
- 観覧料/無料

〒985-0004 塩竈市藤倉 3-5-7 (本舗株十字屋内)
TEL 022-362-1231 ■JR 仙石線東塩竈駅より徒歩 5 分

「しおがマルっとミュージアムMAP」モデルコース

こちらは、徒歩でのコースを紹介しています。
車ご利用の方は、適宜駐車場をご利用ください。

- 1日満喫コース
 - 本塩釜駅
 - 8 浦霞酒ギャラリー
 - 7 旧えびや旅館
 - 2 杉村惇美術館
 - 神社表坂
 - 3 鹽竈神社博物館
 - 6 旧亀井邸
 - 5 タイムシブ塩竈
 - 本塩釜駅
-
- フラット＆半日コース
 - 塩釜駅
 - 1 菅野美術館
 - 4 長井勝一漫画美術館
 - 塩釜駅
 - 7 お買いものコース
 - 東塩釜駅
 - 9 河童博物館
 - 塩釜水産物仲卸市場
 - 塩竈市魚市場
 - 籬神社
 - 東塩釜駅

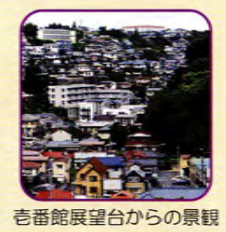

ミュージアムを楽しみながら『おもてなしチケット』をつかって「門前町」も楽しもう!

門前町商店街おもてなし会で発行している「おもてなしチケット」の提示で、参加19店舗でお得なサービスが受けられます。塩竈観光物産案内所などで配布しています。

- 他にも、塩竈にはこんな見どころが!
- ビルドスペース
国内外の気鋭なアーティスト作品やグッズを展示販売するギャラリー兼ショップ。
■開館時間 / 11:30 ~ 17:30
■休 / 不定休 HP (<http://www.birdoflugas.com/>) 参照。
■〒985-0016 塩竈市港町2-3-11 TEL 080-3198-4818
 - 塩竈市魚市場 展示ルーム 2018年3月完成予定
「塩竈の食と水産」を体感できる施設。パネルや模型、映像などを見たり、触ったりできます。
■塩竈市魚市場管理事務所 TEL 022-364-6151
 - 鹽竈海道
『みちそのものが博物館』。古(いにしえ)の塩竈を和歌や文学碑、道標で展示しています。パンフレットがあります。
■塩竈観光物産案内所 TEL 022-362-2525

