

「復興支援感謝の碑」 職員派遣協力団体刻名について

1. 「復興支援感謝の碑」製作の経緯

塩竈市では、東日本大震災からの復旧復興に向け、塩竈市震災復興計画に基づき、住まいと暮らしの再建、安全な地域づくり等に向けて全力で取り組んでいます。市職員が一丸となって復旧復興事業の進捗にあたる一方で、国や県、そして全国の市町から多数の派遣職員の方に支援いただいています。

復興支援のため長期に職員の派遣をいただいた団体に対して、市民の皆様と将来にわたり感謝の意を表するため、その名を東日本大震災復興モニュメント「時の緑石」に刻み、「復興支援感謝の碑」とし、その功績を後世に伝えていくこととしました。

2. 「復興支援感謝の碑」完成除幕式及びレセプションの開催

除幕式 11月21日(金) 午後3時 会場 千賀の浦緑地公園
 レセプション 午後6時 会場 ホテルグランドパレス塩釜 平安の間
 出席者予定 派遣職員(過去の在籍職員30名及び現在の在籍職員50名)
 市長および市関係職員・市議会議員

3. 職員派遣協力団体

東日本大震災の発生から今日まで、国や全国の自治体から物心両面にわたる多大なるご支援を賜りましたが、特に、下記の30団体からは2か月以上にわたる職員の派遣をいただいています。

国(1庁)	復興庁				
都道府県(5県)	宮城県	神奈川県	山梨県	三重県	兵庫県
市町村(24市町)	宮城県色麻町	山形県村山市	千葉県千葉市	神奈川県横浜市	富山県魚津市
	富山県射水市	福井県福井市	福井県敦賀市	福井県越前市	福井県坂井市
	長野県長野市	長野県岡谷市	長野県須坂市	岐阜県各務原市	愛知県碧南市
	愛知県豊田市	愛知県みよし市	三重県伊勢市	三重県名張市	兵庫県養父市
	岡山県倉敷市	沖縄県那覇市	沖縄県糸満市	沖縄県南城市	

復興支援感謝の碑

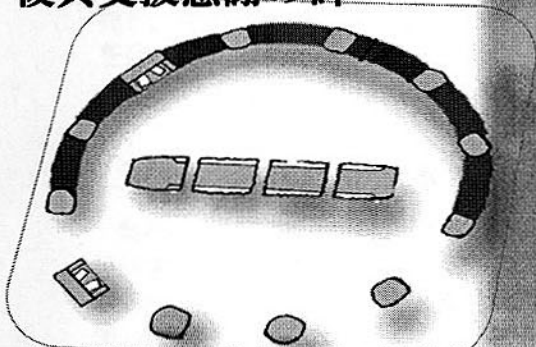

「時の緑石」の海側6個に団体名を刻名

東日本大震災復興モニュメント

復興の願いを込め、昨年3月11日、塩釜港の湾奥部に位置する千賀の浦緑地公園に塩竈市が建立した記念碑。高さ4.7mの「昇る太陽の塔」を中心に周囲を「時の緑石」が囲み、西側に「日の出石」が配置されている。

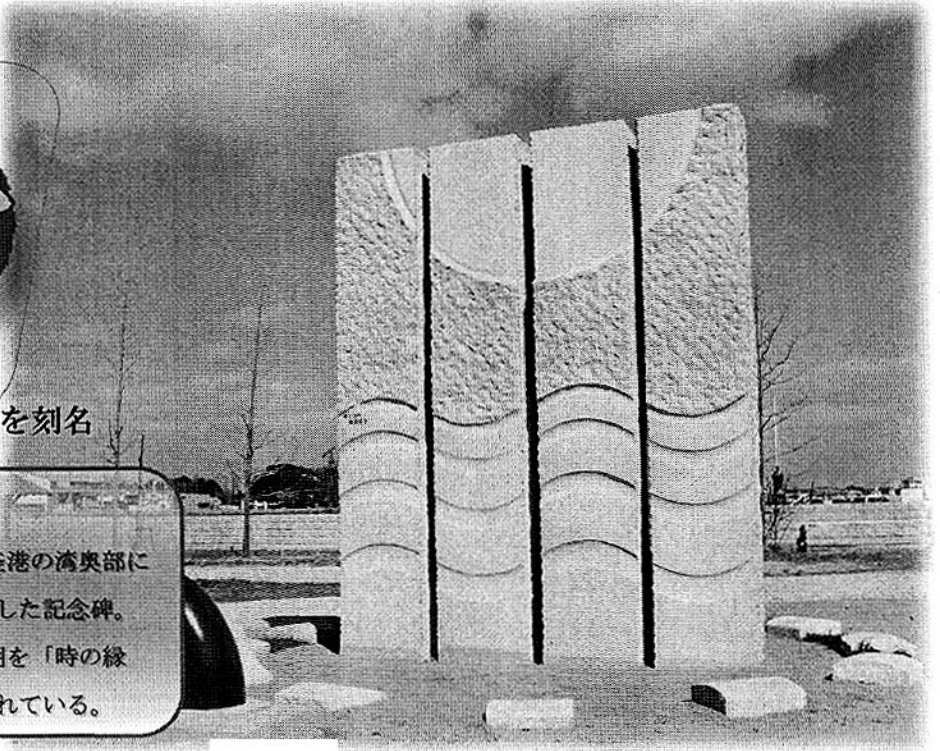

いゅうじゅっこ 龍樹っ子からの贈りもの

～浦戸寒風沢地区への野菜の支援～



梨郷小学校「のびのびファーム委員会」

山形県南陽市立梨郷(りんごう)小学校では、*1 龍樹っ子 *2いのちと絆のプロジェクト「寒風沢島に野菜を届けよう2014」を行っており、その活動のなかで、学校農園で育てた野菜を浦戸寒風沢地区の方々に直接、支援物資として贈呈したいという申し出があり、寒風沢地区で受け入れをするものです。

*1…南陽市梨郷地区にある龍樹山のふもとが、龍樹の里といわれてきたことに由来する同校児童の呼称

*2…同校において、被災地の現状と未来について学習し、多くの人々が互いに助け合うことの重要性について体験することを目的とした道徳授業の一環として実施しているもの。

1. 支援の内容

- ① 支援物資 野菜(白菜、大根) 100セット程度
- ② 支援日 平成26年11月10日(月)
※当日の行程は裏面を参照
- ③ 対象者 浦戸寒風沢地区及び浦戸朴島地区住民
(児童が各世帯に個別に訪問して配布)
- ④ 来訪者 42名…児童 23名(3年生～6年生)
…引率者 19名
(市議、社会福祉協議会、学校職員、保護者等)



朝市への出店

2. 梨郷小学校の活動

梨郷小学校では、各クラス4名の委員と希望者で構成された学習チーム「のびのびファーム委員会」で、農園を借りて野菜を育て、食べる食農体験を行っています。収穫した野菜を朝市で販売し、その売上げの一部で被災地への支援を行っています。



学校農園での野菜の栽培

朝市での野菜の販売

3. 浦戸寒風沢地区との関係

梨郷小学校では、児童が育てた野菜を支援物資として受け入れてくれるところについて、南陽市社会福祉協議会に相談したところ、今年の大震災の際に南陽市でボランティア活動に携わった 千川原公彦氏(ウェザーハート災害福祉事務所代表)からのつながりで浦戸寒風沢地区へ支援することとなりました。

千川原氏は山形県を拠点にボランティアコーディネーターとして活動しており、東日本大震災以降、ボランティアとして寒風沢地区で支援に携わっており、地域住民や塩釜市社会福祉協議会とも連携しながら活動しています。

《問い合わせ先》

健康福祉部生活福祉課

TEL: 022-364-1131

山形県南陽市立梨郷小学校

TEL: 0238-47-4331



あなたの脳は元気ですか？

— 国民健康保険被保険者を対象として脳ドック助成事業を開始します —

脳卒中や脳梗塞等の脳血管疾患は、日本人の死亡原因の上位に位置しており、生活習慣の改善など、減少に向けた対策が重要になっています。

この対策の一環として、健康しおがま21プランの重点項目の一つである生活習慣病の予防を目的に、平成26年度から国民健康保険の被保険者を対象とした「脳ドック助成事業」を実施し、脳血管疾患の早期発見、早期治療の促進を図ります。

1. 助成対象者

平成26年4月1日現在、塩竈市の国民健康保険に加入している方で、40歳・45歳・50歳・55歳・60歳の方。ただし、脳血管疾患を治療中の方や、受診日において塩竈市の国民健康保険を脱退された方は対象外となります。

2. 助成額

検診費用のうち、1人10,000円を上限に助成します。
※検診費用は、医療機関により異なります。

3. 助成（受診）期間

平成26年11月1日から平成27年1月31日受診分まで

4. 助成対象検査

- ・頭部MRI（磁気共鳴断層画像による頭部の画像診断検査）
磁気と電磁波によってあらゆる方向から脳の断面画像を写し出す検査で、脳梗塞や脳腫瘍などの頭部の病変を早期に発見できます。
- ・頭部MRA（磁気共鳴血管画像による頭部の画像診断検査）
脳の血管を立体画像として写し出す検査で、くも膜下出血の原因となる脳動脈瘤や動脈狭窄など、脳の血管に閉塞や狭窄が無いかを調べることができます。

5. 助成方法

助成対象者の方へ「脳ドック利用券」を交付し、検診費用の一部について助成を行います。

6. 実施医療機関

公益社団法人宮城県塩釜医師会が指定する医療機関が行います。

医療機関名	所在地	電話番号
塩竈市立病院	塩竈市香津町7-1	022-364-5521
赤石病院	塩竈市花立町22-42	022-362-8131
くろさわ脳外科	塩竈市錦町6-32	022-366-9638
坂総合病院	塩竈市錦町16-5	022-367-9053
宮町脳神経・眼科クリニック	塩竈市宮町8-15	022-362-2121
宮城利府掖済会病院	利府町森郷新太子堂51	022-767-2151

もとまち しおがま 本町 まちゼミ

—まちの店主とふれあいながら学べる—

主催：本町通りまちづくり研究会

協力：塩竈市商業復興加速支援事業事務局



motomachi

もとまち

◆本町まちゼミとは…？

塩竈市内の本町通りにあるお店の店主と一緒に、プロの技や知識を楽しみながら学んだり、体験できる小さなゼミです。皆様のご参加お待ちしております。

■受講料無料■

※材料費はかかります。

MENU.1 「本町の歴史とおはぎづくり体験」

日時 / 11月22日(土)
15:00~17:00

お申込み切
10/31(金)

会場 / まちカフェ 竹下園

蒸塩を使ったおはぎの作り方を教えてください。
聞いて作って、一緒においしくいただきますよ！
参加をお待ちしています。

- ◆材料費：1組500円 ◆定員：親子10組20名
- ◆持ち物：エプロン、三角巾、筆記用具



おさんこ茶屋本店(だんご)

TEL 022-362-0946 FAX 022-362-0976

営業時間：9:00~17:00(売切れ次第終了)

定休日：不定休

講師：鈴木雄三

MENU.2 「足が喜ぶ靴の話とミニチュア靴づくり！」

日時 / 12月20日(土)
14:00~15:30

お申込み切
11/28(金)

会場 / まちカフェ 竹下園

フットギアの専門技術をもつ靴屋店主が、足と脚の様々なトラブルのお話をします！皆さんの足の悩みを聞きながら、丁寧に答えしますよ！

- ◆材料費：600円 ◆定員：10名
- ◆持ち物：千枚通し



ラムスタッシュ(足と靴の専門店)

TEL・FAX 022-365-2910

営業時間：10:30~19:00(土・日・祝は18:00まで)

定休日：不定休

講師：只野敏雄

MENU.3 「みんな集まれ！ 利き酒のいろは」

日時 / 平成27年1月31日(土)
17:00~18:30

お申込み切
1/9(金)

会場 / まちカフェ 竹下園

お酒の「いろは」を学びながら、自分に合った日本酒をいっしょに探してみよう！
※アルコールを飲みますので、公共機関をご利用ください。
※20歳以上の方が対象となります。

- ◆材料費：500円 ◆定員：10名



熊久商店(地酒・銘酒)

TEL・FAX 022-362-0441

営業時間：9:00~19:00(日・祝は18:00まで)

定休日：水曜

講師：熊谷典久

MENU.4 「知っていますか？水引のマナーと結び方」

日時 / 平成27年2月7日(土)
14:00~16:00

お申込み切
1/16(金)

会場 / まちカフェ 竹下園

祝儀や不祝儀の際に用いられる飾りで、紅白や黒白など水引は、様々な形があります。マナーのお話を聞きながら、実際に水引を結んでみませんか？

- ◆材料費：500円 ◆定員：10名
- ◆持ち物：はさみ、のり、定規



市川紙店

TEL 022-362-3948 FAX 022-365-5732

営業時間：9:30~18:00(祝は10:00から)

定休日：日曜

講師：市川弘子

MENU.5 「くだものの不思議？ 教えて、渡辺さん！」

日時 / 平成27年2月14日(土)
14:00~15:30

お申込み切
1/23(金)

会場 / まちカフェ 竹下園

皆さんといっしょに、実際にくだものを触って、カットして、食しながら、美味しい食べ方や、お料理方法などを教えてください。くだものを一緒に堪能してみませんか？

- ◆材料費：500円 ◆定員：10名



渡辺果実店

TEL 022-364-0562 FAX 022-364-0563

営業時間：9:00~18:30

定休日：不定休

講師：渡辺敬久

◆お申込みは各店へ

※裏面に参加お申込欄があります。

お申込み切

開催の

3週間前まで

上記のメニュー1~5から参加したいゼミをお選びいただき、裏面のお申込欄に必要事項をご記入のうえ、お店へ直接FAXしてください。FAXでのお申込みができない方は、そのお店にお電話、または直接お申込みください。

※定員になり次第締切とさせていただきます。

※開催日時や会場等が変更となる場合があります。

変更の際は、お申込者に連絡いたします。

塩竈商人塾 参加者募集

市内の商店主や塩竈で起業をお考えの方、一般の会社員の方などもご参加いただけます！

一步先行くおもてなし。

お客様との関係性をつくる接客

接客講座 (各回19:00~20:45)

1回だけの
参加もOK!

11/13(木) あなた色のサービスの精度を高めよう！

12/11(木) SNSでつくるお客様との関係性

2/12(木) みんなのお店の悩みごとを、おもてなしマインドで解決！

3/26(木) 雑談接客から始まる関係性の未来

※各講座詳細は、裏面をご覧ください

講師：NPO法人つむぐ理事長 接客アドバイザー
阿部 大氏

ホテル専門学校卒業後、ホテル、レストラン、販売業を経験し、飲食店を開業。「あの店に行けばあの人が会える」そう思っていただけ日本一のサービスマンを決定する「S1サーバーグランプリ」にて東北チャンピオンとして全国ベスト5となる。現在は、NPO法人つむぐを創立し、主に接客アドバイザーとして全国を駆けまわり販売・飲食店を中心に接客指導や、飲食店のコンサルティング、店舗の立ち上げなどを行いサービス業の地位向上に努めている。中小企業庁の支援事業（ミラサポ）専門家。

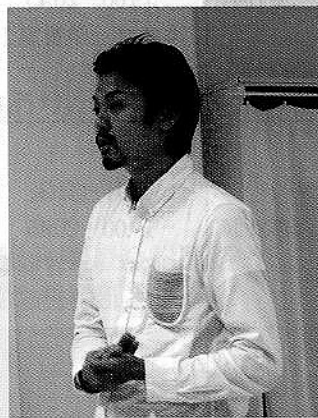

特別講座 (19:00~20:45)

※冒頭に新春ディスプレイコンテストの表彰も行います。

1/29(木) 繁盛店に学ぶ“ファンづくり”のいろは



講師：株式会社 食むすび 代表取締役
杉山 健一氏

ミネソタ州立大学セントクラウド校卒業後、フードビジネスなどに関わり、平成15年ラーメン店3店舗を経営する代表取締役に就任。当初の売上を倍増させた後、地域食材を発信するため「株式会社食むすび」を設立。「一番五郎（ラーメン店）」・「仙台餃子酒場」・「つけめん杉」といった異なる業態の飲食店を経営する一方で、仙台産野菜を使用した新名物「仙台あおば餃子」や「仙台あおばスイーツ」など地域産品のブランド化や外国人への接客などユニークな取組みで注目を集めている。

- 開催場所 塩竈市生涯学習センターエスプ
- 主催 塩竈市産業環境部商工港湾課
- 協力 塩釜商工会議所

塩竈商人塾とは？

市内の商店主や、塩竈で起業を考えている方たちが「個店力」の向上を目指し、今年で12年目となる有志による実学・実践的な勉強会です。

※参加をご希望の方は、裏面のFAX用紙でお申し込みください。

商店主とお客様とのふれあい・・・ 「塩竈商人に学ぶ！・塩竈商人が学ぶ！」

学びの秋、11月から、塩竈商人による学びの場「しおがま 本町 まちゼミ」と、塩竈商人のための実践的な勉強会「塩竈商人塾」が始まります。（詳細は別紙チラシを参照してください。）

○「しおがま 本町 まちゼミ」－ まちの店主とふれあいながら学べる－

- ・ 主 催：本町通りまちづくり研究会
- ・ 内 容：本町通りの商店主が講師となって、プロの技や知識を楽しみながら学んだり、体験できる小さなゼミです。様々な年代の方々と店主とが、交流を楽しみながら、店主のこだわり、技、知識、人柄等を伝え、お客様との信頼関係を築いて、集客につなげていきます。（受講料は無料ですが、材料費がかかります。）
- ・ 会 場：まちカフェ竹下園（平成25年度シャッターオープン・プラス事業で採択）
- ・ メニュー（全5回）
 - ① 11月22日（土）… 「本町の歴史とおはぎづくり体験」
おさんこ茶屋本店 鈴木 雄三 氏
 - ② 12月20日（土）… 「足が喜ぶ靴の話とミカド靴づくり！」
ラ・ムスタッシュ 只野 敏雄 氏
 - ③ 1月31日（土）… 「みんな集まれ！利き酒のいろは」
熊久商店 熊谷 典久 氏
 - ④ 2月7日（土）… 「知っていますか？水引のマナーと結び方」
市川紙店 市川 弘子 氏
 - ⑤ 2月14日（土）… 「くだものの不思議？教えて、渡辺さん！」
渡辺果実店 渡辺 敬久 氏

○ 塩竈商人塾：「接客講座」 一歩先行くおもてなし。お客様との関係性をつくる接客

- ・ 主 催：塩竈市
- ・ 内 容：おもてなしの心と技の基本講座をはじめ、お客様の立場になって、“ちょっと気が利く接客のコツ”をロールプレイングしながら学べる講座です。（受講料は無料ですが、資料代がかかります。）
- ・ 対 象：市内商店主（起業予定の方）のほか、市内事業所勤めの方も参加可
- ・ 講 師：NPO法人 つむぐ理事長 接客アドバイザー 阿部 大（あべ だい）氏
③の特別公開セミナーのみ、株食むすび 代表取締役 杉山 健一 氏
- ・ 会 場：ふれあいエスプ塩竈
- ・ メニュー（全5回）希望する回のみでの参加も可能です。
 - ① 11月13日（木）… 「おもてなしの心と技の基本講座～あなた色のサービスの精度を高めよう！」
 - ② 12月11日（木）… 「SNSでつくるお客様との関係性」
 - ③ 1月29日（木）… 特別公開セミナー「繁盛店に学ぶ“ファンづくり”のいろは」
 - ④ 2月12日（木）… 「みんなのお店の悩みごとを、おもてなしマインドで解決！」
 - ⑤ 3月26日（木）… 「雑談接客から始まる関係性の未来」

しおがま釣りフェスの開催について

1. 目的

松島湾や東北屈指の好漁場である仙台湾大型漁礁まで間近の塩釜港は、東北有数の遊漁船基地として、一年を通して様々な釣りを楽しむことができます。しかし、いまだに続く東日本大震災の風評被害により、塩竈の事業者は甚大な被害を受けています。

この風評被害を払拭し、復興へ進んでいる安全で元気な塩竈の船釣りの魅力を発信するとともに、併せて子どもから大人まで一日ゆっくりと釣りを通して海と親しみ、触れ合う機会を創出することを目的に以下の事業を実施します。

なお、この大会は昨年引き続きアサヒグループホールディングの復興支援事業による特別協賛をいただて実施するものです。

2. 期日 平成26年11月9日（日）雨天決行

3. 事業内容

1) 第8回かれい釣り全国大会 I N 塩釜

- ①場 所 仙台湾大型魚礁周辺
- ②参加資格 10歳以上の男女（但し、18歳以下の方は保護者同伴に限る。）
- ③定 員 350名（遊漁船 28隻予定）
- ④参加費 10,000円（乗船料、エサ代、保険料を含む）
- ⑤受付出船 受付 5時から5時40分（籬島漁港L型堤防入口テント）
出船 6時
納竿12時 ※急激に天候が悪化した時は、早上がりの場合あり。
- ⑥表彰式 13時30分～（塩釜魚市場内）
- ⑦審査方法 15cmを超えるかれいの枚数（枚数が同じ場合は総重量）
- ⑧ 賞 優勝者～10位、レディース賞、大物賞など
- ⑨主 催 かれい釣り全国大会 I N 塩釜実行委員会（籬遊漁船組合、籬島東部遊漁船連絡協議会、塩釜一本釣会、宮城県漁業協同組合塩釜市第一支所遊漁船部会）

2) 親子ハゼ釣り大会 2014 I N 塩釜

- ①場 所 松島湾内
- ②参加資格 塩釜市内の小学4～6年生とその保護者（親子2人で1組）
- ③定 員 親子50組100名（遊漁船 10隻予定）
- ④参加費 無 料（乗船料、エサ代、保険料を含む）
- ⑤集合出船 集合 7時（塩釜魚市場）
出船 7時30分
納竿11時10分 ※急激に天候が悪化した時は、早上がりの場合あり。
- ⑥表彰式 11時50分～（塩釜魚市場内）
- ⑦審査方法 親子2人分のハゼの枚数
- ⑧ 賞 優勝者～10位、大物賞など
- ⑨主 催 親子ハゼ釣り大会 I N 塩釜実行委員会（籬遊漁船組合、籬島東部遊漁船連絡協議会、塩釜一本釣会、宮城県漁業協同組合塩釜市第一支所遊漁船部会）

問合せ先

◆塩竈市観光交流課 364-1165

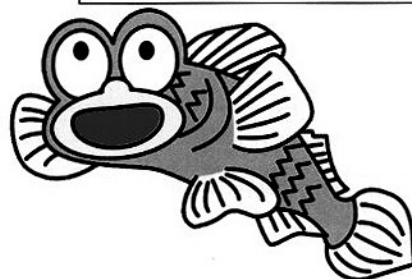
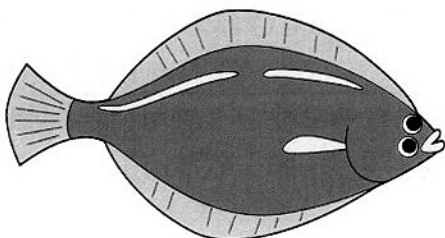

「しおがま蔵出し新酒まつり2014」について

- ◆目的：塩竈市の観光資源である「地酒」と「寿司」を活かした企画を通じ、地場の優れた食文化など塩竈の魅力を情報発信する。
- ◆主催：しおがま蔵出し新酒まつり実行委員会
- ◆期間：12月1日（月）から31日（水）まで（売り切れ次第終了）
- ◆内容：①浦霞醸造元(株)佐浦と阿部勘酒造店がこのまつりのために造った限定の新酒をみやぎ寿司海道塩竈地域推進協議会会員12店舗で、各店自慢の寿司や一品料理とともに味わっていただく。
※オリジナルグラスのプレゼントあり。（なくなりしだい終了）
※塩竈市観光物産協会会員酒販店ほか参加酒販店での小売もあり。
②新酒まつりに先立ち、お座敷列車で新酒を堪能する「新酒列車」を運行し、塩竈の旬の味をPR。
※運行は11月28日（金）。要事前予約。

◆酒の特徴

佐浦

「ササニシキ特別純米生酒 浦霞」

宮城県産「ササニシキ」で仕込む生酒です。

生酒独特のフレッシュな香りとお米の旨みを感じられる味わいです。

この新酒まつりにあわせて蔵出しされる限定酒です。

アルコール分／17度以上 18度未満

原料米／ササニシキ 100%

精米歩合／60%

日本酒度／+2



阿部勘

「阿部勘 純米吟醸 かすみ 生酒 限定ラベル」

香味のバランスを重視した酒ですので、料理との相性も良く、果実のようなほのかな香りと、やや辛口ながら米の旨みのあるまろやかな味わいやのどごしのよさ、そして心地よい余韻をお楽しみいただけます。

アルコール分／16度以上 17度未満

原料米／山田錦・まなむすめ 精米歩合／55%

日本酒度／+1～+3

問い合わせ先 022-364-1165

（しおがま蔵出し新酒まつり実行委員会：塩竈市観光物産協会内）

Dream project

しおがま・ がんばっページェント☆

2014.11.29 SAT — 2015.1.4 SUN

場 所：JR本塩釜駅神社参道口前ロータリー

時 間：16:30—23:00 (ただし、大晦日から3日は翌朝まで)

主 催：しおがま・がんばっページェント☆実行委員会
(塩竈市観光物産協会、本塩釜駅前商店会、しおがま・まちの駅、JR本塩釜駅)

特別協賛：アサヒグループホールディングス

問合先：しおがま・がんばっページェント☆実行委員会事務局
TEL 022-362-2525 (10:00～16:00 塩竈観光物産案内所内)

オープニングセレモニー

2014年11月29日(土) 16:30～17:00
(雨天中止)

- ★点灯式
- ★ミニコンサート (塩釜聖光幼稚園・玉川中学校吹奏楽部)
- ★サンタさんから子ども達へのプレゼント…等

「顔晴ってるスタンプラリー」開催

本塩釜駅前商店会を中心にスタンプラリーを開催。
参加店をめぐるスタンプを集めた方
先着100名様にクリスマスプレゼント。
詳しくは、裏面をご覧ください。

ちよこっと
Xmasプレゼント!!

当日、クリスマスにちなんだ
サンタやトナカイなどの
格好をして来た方
先着100名様に進呈。

サンタさんも、むすび丸さんもやって来る～!



塩竈市営汽船創業70周年記念事業
塩竈市「浦戸諸島フォトコンテスト」

塩竈市営汽船創業70周年記念事業として、震災から復興へと向かう浦戸諸島の風景、市営汽船・市営汽船から眺める風景等を題材にしたフォトコンテストを開催し、浦戸諸島の賑わい創出、島の魅力、復興状況をPRする。

◆コンテスト各部門（2部門）

Urato Island 部門	Shiogama City Line 部門
浦戸諸島の風景を撮影したもの。	市営汽船や市営汽船から見える風景を撮影したもの。ただし、船上からの風景の場合は、市営汽船の船体の1部が写っていること。

◆応募方法：平成26年11月31日（日）まで

応募先へ作品を持参または郵送（郵送取扱いは浦戸振興課のみ）

- ①持参の場合：応募先のいずれかへ参加料300円/1作品を添えて提出
- ②参加料を「郵便小為替」にて同封の上、浦戸振興課へ郵送 ※当日消印有効

◆応募先：ビルド・フルーガス 〒985-0016 塩竈市港町 2-3-11

尚光堂 〒985-0016 塩竈市港町 1-1-15

塩竈市環境産業部浦戸振興課 〒985-0016 塩竈市港町 1-4-1（マリゲート塩釜内）

◆応募規定：①銀塩（モノクロ・カラー）、デジタル写真いずれも可

※応募者自身が撮影し権利を有する物で、撮影時期が東日本大震災以降のもの
 デジタル写真のパソコン等による修正は、明るさと色合いのみについてのみ可

- ②写真サイズ 6切り、四切、四切W、A4版のいずれか
- ③応募作品数 1人3作品まで（単写真）
- ④応募作品に、応募部門、応募者の氏名（ふりがな）、郵便番号、住所、年齢、性別、メールアドレス（有る場合）、作品タイトル、作品の説明を記載したA4版コピー用紙を同封のこと。（応募作品が複数となる場合、作品ごとに添付のこと。）

各賞（部門ごと）	作品数	内容
大賞	1作品	浦戸ペンション宿泊利用券（ペア）
塩竈市浦戸振興協議会長賞	1 "	浦戸産のり
船長賞	1 "	市営汽船70周年記念ポロシャツ
4島5地区賞	5 "	浦戸特産物
各賞副賞	-	アサヒ飲料

◆作品展示：マリゲート塩釜 うらとラウンジ「菜の花」など（12月13日～）

◆主催：塩竈市浦戸諸島フォトコンテスト実行委員会

◆共催：塩竈市観光物産協会

◆特別協賛：アサヒグループホールディングス株式会社

《お問い合わせ先》

塩竈市浦戸諸島フォトコンテスト実行委員会事務局
 ビルド・フルーガス 電話080-3198-4818

塩釜駅前広場竣工式 位置図

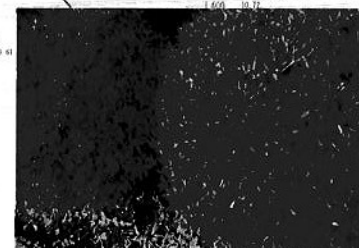
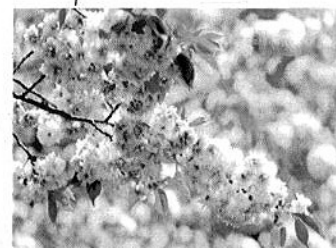
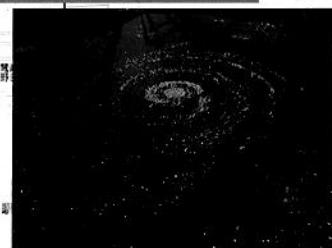
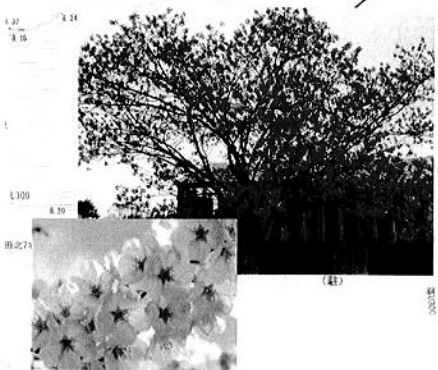
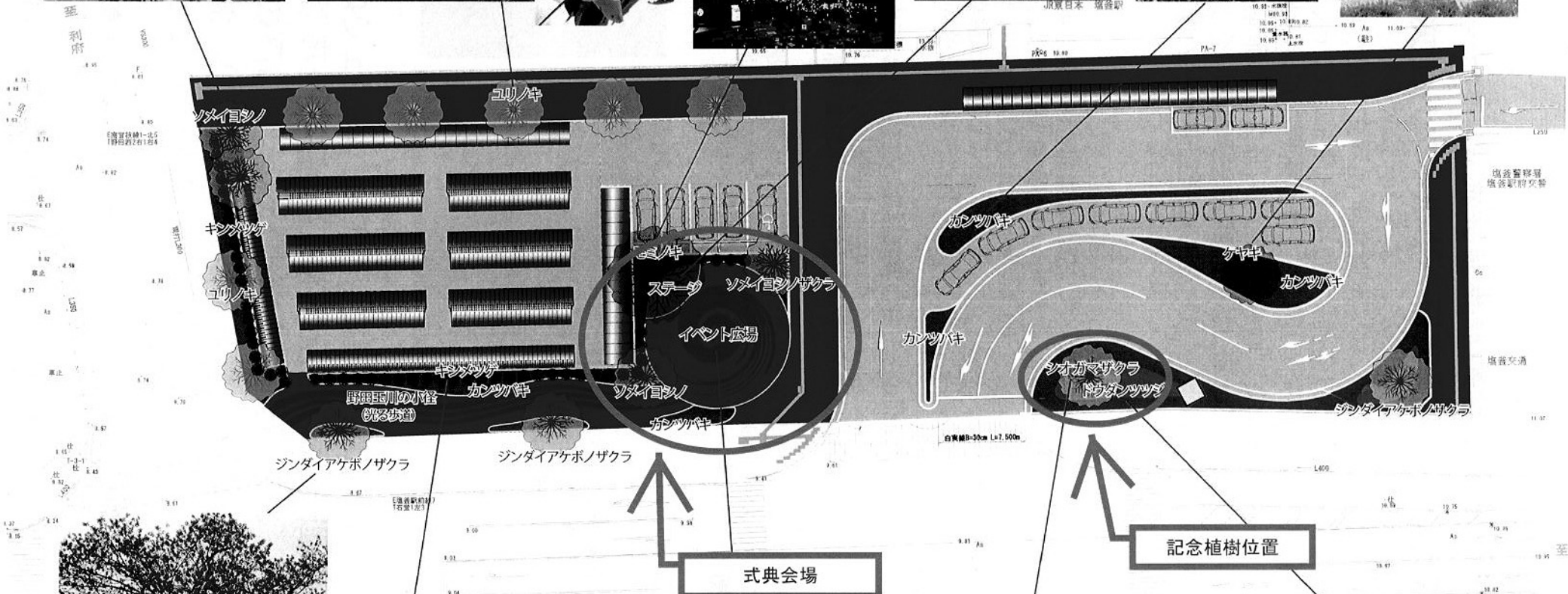
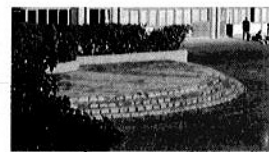
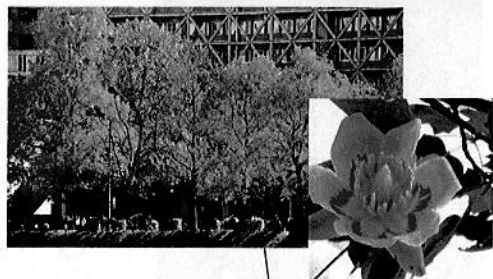
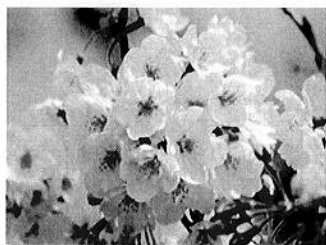

記念植樹位置

式典会場

うるおいと光で賑わう西の玄関口「塩釜駅前広場」竣工式について

平成26年10月31日

塩竈市建設部都市計画課

平成26年11月29日(土)、塩釜駅前広場の整備に係る竣工式を開催するとともに、志波彦神社・鹽竈神社から寄贈される鹽竈桜を記念植樹するもの。

1. 日 時 平成26年11月29日(土) 11:00式典開始 11:30終了

2. 場 所 JR塩釜駅前広場

3. 出席者(予定)

市関係者 : 市長、副市長、建設部長など

市議会関係者 : 議長、副議長、産業建設常任委員長など

関係者代表 : 志波彦神社・鹽竈神社、塩釜高等学校生徒会、塩釜警察署
本塩釜駅長、地元町内会長、バス・タクシー事業者
ゆずりの葉少年少女合唱団

4. 種類 : 鹽竈桜1本

連絡先

塩竈市建設部都市計画課 阿部 高橋

TEL : 022-364-2510 (直通)

FAX : 022-367-7249

地産地消のエネルギー 潮流発電実証実験が寒風沢で開始！！

ー 東北復興次世代エネルギー研究開発プロジェクト ー

東京大学では、平成24年度から文科省東北復興プロジェクトにより、塩竈市と協力して潮流発電装置の開発を行っております。今年度は、開発した装置を地元企業に於いて組立て、浦戸諸島の寒風沢水道に設置します。発電した電力は地元漁協の皆さんに供給し、エネルギー地産地消の実証試験を行う計画です(平成28年度まで)。

つきましては下記日程で合同記者発表を開催いたしますので、ご案内申し上げます。なお、記者発表は装置の組立と海域設置の2回に分けて実施する予定です。

記

1回目：(概要)塩竈市と東京大学の合同記者会見において本プロジェクトの説明と組立現場にて本装置の公開を行います。

日時：平成26年11月12日(水)10:00 ～ 12:00

場所：宮城県塩竈市北浜四丁目14番1号
東北ドック鉄工株式会社・構内

2回目：(概要)寒風沢水道にて本装置の海域設置の様子を公開します。

日時：平成26年11月18日(火)14:00 ～ 15:00

場所：宮城県塩竈市浦戸寒風沢 旧浮棧橋跡(潮流発電装置設置場所)

※ 18日は朝から1基目の設置作業を行い、19日に2基目を設置する予定です。作業は天候等の影響により、前後する可能性があります。詳細は問い合わせ先にメールで確認してください。なお、現地アクセスには市営汽船(本塩釜マリンゲート)が便利です。

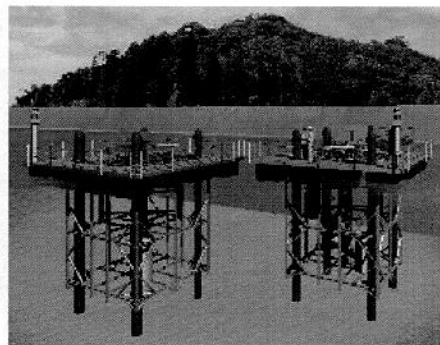
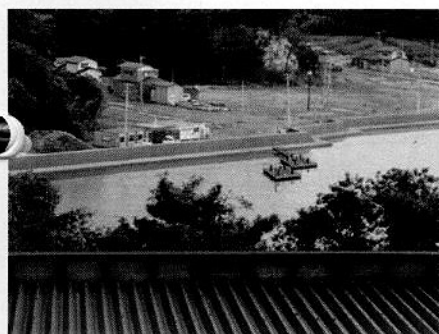

潮流発電装置(定格5kW)の寒風沢水道での俯瞰図(左図)、海中の設置イメージ(右図)

プロジェクトの目的：東北復興への貢献

- ①潮流発電事例の提示(日本で最初の系統連系)
- ②公益性の高いプロジェクト事例の提示(社会実装)
- ③発電技術・ノウハウの現地企業への移転
- ④新発電ビジネス展開への支援

【問合せ先】 東京大学生産技術研究所 林研究室 電話：03-5452-6098 ex. 57470
e-mail: nagata@iis.u-tokyo.ac.jp 担当：永田・小林

塩竈市復興推進課総務係 電話：022-364-1111 (内線333)

「第10回塩竈こどもゆめ議会」の開催について

市内の小学生 32 人が“こども議員”として、塩竈のまちづくりを真剣に考え、議論します。

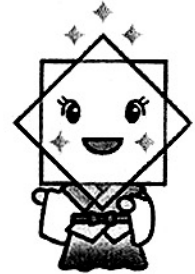

ゆめ議会から
誕生した「まち姫」

1. 日時 平成 26 年 11 月 9 日（日）午前 8 時 30 分～午後 0 時
2. 場所 塩竈市議会議場
3. 参加者 市内の小学校第 6 学年児童 32 人
4. 目的 「塩竈こどもゆめ議会」への参加をきっかけに、自分たちが住んでいるまちに目を向けてもらい、より良いまちにしようという気持ちを育て、将来のまちづくりの担い手となる人材を育成することを目的に実施します。

5. 内容
 - ・勉強会として「特別委員会」を 10 回開催し、参加児童が取り組むテーマごとにグループに分かれ、意見・質問等を提出します。
 - ・本会議では市長、教育長などが子ども議員に答弁する予定です。
 - ・ゆめ議会後に子どもたちが計画したものを実行する場合には、塩竈市・塩竈市教育委員会が支援します。昨年は、子ども議員からゴミ減量の方法の一つとして提案された子どもだけのフリーマーケット「しおがまっこフリーマーケット」を実施しました。

【参考】しおがまっこフリーマーケット

日 時：平成 25 年 11 月 16 日（土） 午前 9 時～11 時 30 分

場 所：塩釜ガス体育館 第 2 競技場

出 店 者：子ども会に加入する市内の小学生 29 人が出店

来場者数：約 80 人

主 催：塩竈市子ども会育成連合会 共催：J' s 塩竈 後援：塩竈市教育委員会

5. 主催 J' s 塩竈
6. 共催 塩竈市子ども会育成連合会
7. 後援 塩竈市議会・塩竈市・塩竈市教育委員会・塩釜商工会議所・宮城ケーブルテレビ（株）

塩竈市杉村惇美術館、いよいよ開館！

国のリノベーション事業を活用して改修していた「公民館本町分室」の一部が、このたび、「塩竈市杉村惇美術館」として開館します。

塩竈ゆかりの洋画家である杉村惇画伯の油絵（約25点）やアトリエ再現コーナーなど関連資料（約50点）の常設展示のほか、さまざまな特別展示や企画事業を行います。

リニューアルして生まれ変わった公民館本町分室と併せ、文化芸術活動の発信拠点になります。

開館までのスケジュール

- 11月19日（水）内覧会 ① 10:00～ ② 13:00～
芸術関係者などを招待
- 11月20日（木）10:00～15:00 プレオープン
一般市民無料観覧日
- 11月22日（土）10:00 開館記念式典
- 11月23日（日・祝）10:00 開館
11:00・14:00 ギャラリートーク
（名誉館長・杉村豊氏による作品解説）
- 11月24日（月・振休）
11:00・14:00 ギャラリートーク
（名誉館長・杉村豊氏による作品解説）
- 12月7日（日）14:00 開館記念講演会
「洋画家杉村惇の世界」
（講師：宮城県美術館館長 有川幾夫氏）



▲人形と青いコンポート 1978年 F80

開館記念特別展

第1回特別展「杉村惇の世界～静謐な黒の世界」

とき 11月22日（土）～1月25日（日） ところ 企画展示室1・2

【関連ワークショップ（対象：小中学生）】

①「杉村惇画伯に挑戦～立体で絵画をつくろう」

とき 11月30日（日）13:00～15:00 ところ 講習室1・2

②「杉村惇画伯に挑戦～モノのきおくを描こう」

とき 1月11日（日） ところ 大講堂

第2回特別展「市民所蔵の杉村惇作品」（仮称）

とき 平成27年3月8日（日）～4月12日（日） ところ 企画展示室1・2

問	塩竈市杉村惇美術館	☎022-362-2555（11月1日～）
	塩竈市生涯学習課	☎022-362-2556
	塩竈市生涯学習センター	☎022-367-2010（ふれあいエスプ塩竈） ☎022-365-3341（公民館）