

塩竈市災害対策本部ニュース第40号

平成23年4月14日 11:30発行

●14日朝、震災後県内で初めてマグロはえ縄船が魚市場に入港しました。大分県の第18宝陽丸が、小笠原諸島沖のメバチマグロなど約17トンを水揚げし、セリでは威勢のいい声が飛び交い、魚市場に活気があふれました。

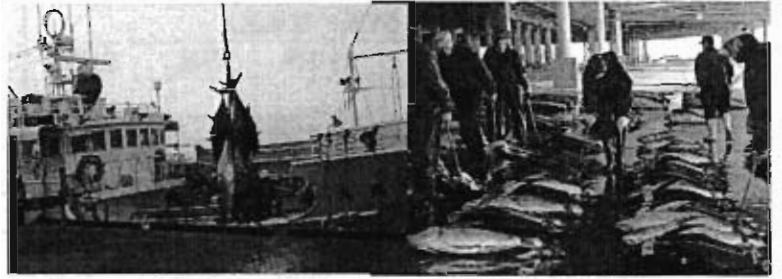

左：水揚げされるマグロ 右：下見をする仲買人

●余震が続いています。ご注意を。潮位の変動がありますので、海岸付近には近づかないようお願いいたします。

●自衛隊の入浴支援(8:00-22:00)多賀城駅前旧長崎屋跡地、駐車場有、避難者以外も可。

●桂島に陸上自衛隊、朴島ではボーイスカウトの皆さんが復旧作業に従事しています。

●仙南・仙塩広域水道の断水による塩竈市への影響はありません。●多賀城市や利府町などの断水に対し、水道部から給水車の出動など応援しています。

●移動図書館プクちゃん号が巡回しています。塩竈市民図書館TEL365-4343

4/14(木)	芦畔町集会所 13:45~14:05	東部保育所向かい 14:15~14:40	第三小学校 14:50~16:00
4/15(金)	新浜町集会所 13:50~14:05	杉の入小学校 14:15~15:25	-

●無料お買い物バスが運行しています。○ヨークベニマル塩釜店発(行き)9:30、11:30、13:30

○ヨークベニマル利府野中店発(帰り) 11:00、13:00、15:00 ヨークベニマル塩釜店TEL367-1311

●お亡くなりになられた方・行方不明者 4月14日8:00現在 県警ホームページから

○お亡くなりになられた方 44名 男性24名 女性20名

○行方不明の方2名(男性1名、女性1名)

○お亡くなりになられた方のご遺体は、グラディ21に安置。安否確認TEL022-221-2000

1. 交通情報

●15日から、JR仙石線が小鶴新田駅まで運行再開します。併せて臨時バス本塩釜駅-小鶴新田駅を毎日運行します(マイクロバス)。料金は片道500円(現金のみ)。並んだ順での乗車、満席の場合は立席。●仙台行(西口行き)の臨時バスは、14日で運行を終了します。

本塩釜駅アクアゲート口		小鶴新田駅前	小鶴新田駅前		本塩釜駅アクアゲート口
6:55	→	7:40	7:50	→	8:35
8:45	→	9:25	9:54	→	10:34
11:10	→	11:50	12:06	→	12:46
14:10	→	14:50	15:15	→	15:55
16:20	→	17:00	17:16	→	18:01
18:10	→	18:55	19:11	→	19:51

●仙台駅(東口)行き(平日のみ運行)は当面運行継続します。東洋交通 立ち席はありません。料金は片道700円 ※15日から本塩釜駅発が10分早まります。ご注意を。

本塩釜駅 アクアゲート口		東口行仙台がーデンバ以前	東口行仙台がーデンバ以前		本塩釜駅 アクアゲート口
6:40	→	7:50	19:30	→	20:30

●市営汽船は、以下のダイヤで運航中です。当面は復興支援のため無料です。

下り便 (塩竈→寒風沢)						上り便 (寒風沢→塩竈)					
便	塩竈	桂島	野々島	石浜	寒風沢	便	寒風沢	石浜	野々島	桂島	塩竈
-	-	-	-	-	-	* 1	6:10	6:20	6:25	6:35	7:15
1	7:30	8:10	8:20	8:25	8:35	◆ 2	9:10	9:20	9:25	9:50	10:30
◆ 2	9:00	9:50	10:00	10:05	10:15	3	10:35	10:45	10:50	11:00	11:40
-	-	-	-	-	-	◆ 4	13:55	14:05	14:10	14:20	15:00
◆ 3	13:30	14:20	14:30	14:35	14:45	5	15:05	15:15	15:20	15:30	16:10
◎ 4	16:30	17:10	17:20	17:25	17:35	★ 6	17:35	直行便			18:10

*:日曜日、祝日は運休 ◆:中型船運航、桂島乗換(桂島-寒風沢間は小型船運航)

★:火・金曜日のみ運航 ◎:5/15~8/8の期間は17:00出航に変更

2. 保健・医療関係 ●市立病院は通常どおりの診療(人間ドック再開)。 ●被災で保険証を紛失した方は、当面、医療機関窓口で氏名・生年月日・住所・連絡先・加入保険名を申し出て診療を受けられます。

3. ゴミ処理 ●被災ゴミは別途収集しています。車や歩行者の妨げにならないよう出してください。中倉処分場でも受付(10:00-16:00 できるだけ燃える・燃えないを分別)。 ●ご家庭のゴミ収集は通常通り。ゴミ袋が無い時は手元の袋で分別願います。 ●資源物回収のカゴが不足していますので、手元の袋でお願いします。

4. ガス関係 ●「災害被害が大きい地域は、4月末を目処に戸別に復旧作業を続ける予定です。ガス設備被害の少ない地域は、4月12日でほぼ作業終了となりました。」とのこと。塩釜ガスTel0120-519-112

5. ベイウェーブ 78.1FM ●市内の災害・生活情報を放送中。twitter「781fm」

6. 避難所の状況 合計586人 14日 10:00現在

●市内避難所2箇所 211人。浦戸地区避難所4箇所 375人。

●仮設住宅の申請を総合相談窓口で受付中。第1次分(60戸着工済)の申請は4月15日(金)まで。伊保石地区に、第2次分の仮設住宅48戸を11日着工済。 ●被災世帯を対象に緊急小口資金の特例貸付を受付中。10万円以内で無利子・連帯保証人不要。必要書類:身分証明書(免許証・保険証など)、実印(認印可) 場所:社会福祉協議会(10:00-15:00 北浜4-6-52 Tel364-1213) ●り災証明書発行は、市役所税務課まで。 ●「被災者総合相談窓口」を市役所東分庁舎1階に開設中。毎日(土日祝含)9:00-17:00(金曜日は21時まで)。相談項目は、①災害弔慰金・災害障害見舞金、②被災者生活再建支援金、③災害援護資金貸付、④中小企業振興資金・中小企業小口融資等、⑤応急住宅修理・住宅の再建(災害特別融資)、⑥応急仮設住宅、⑦障害物(ガレキ・車両・船舶)の除却 ●弁護士などによる「災害に関する無料法律相談」を開催中。場所:市役所1階相談室 毎日(土日含)9:00-17:00お一人様30分。 ●空き巣被害多発。戸締りと貴重品の管理を。地域の支え合いが大切です。ご近所のお声がけなどをしっかりと。