

平成29年
塩釜港区統計年報

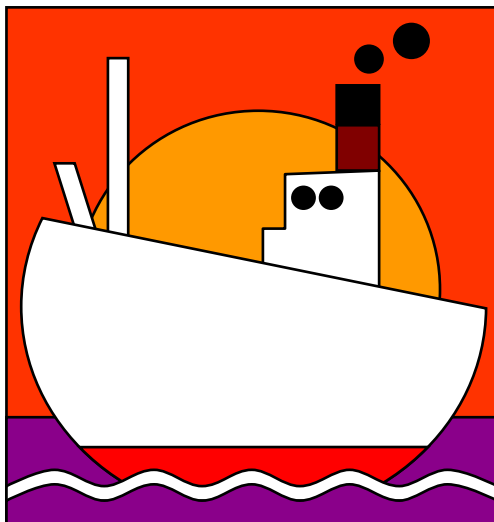
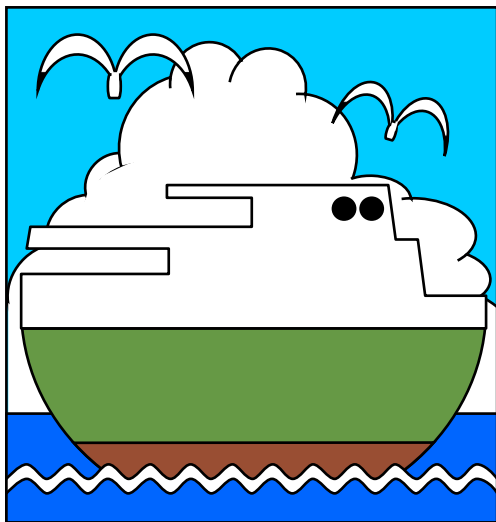
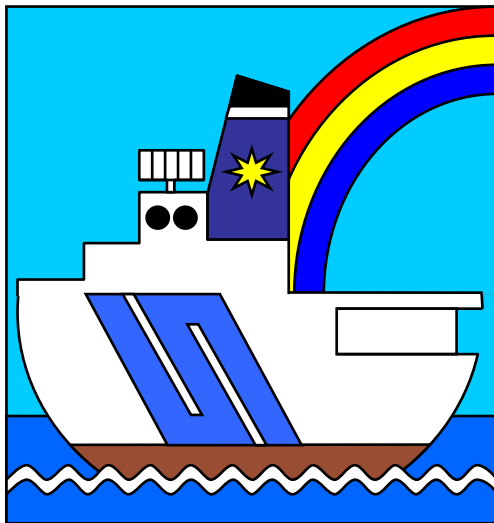

塩 竈 市

概 要

平成29年における「仙台塩釜港塩釜港区（以下「塩釜港区」という。）」の入港船舶は、隻数が8,597隻（平成28年比-20.1%）で、商船が8,372隻（同-19.8%）と全隻数の9割以上を占めている。商船の内訳は、外航が119隻（同-11.9%）、内航が8,253隻（同-19.9%）となっている。

総トン数は3,463千トン（同-6.6%）で、商船が3,105千トン（同-8.5%）と総トン数の約9割を占めている。商船の内訳は、外航が425千トン（同-22.3%）、内航が2,680千トン（同-5.8%）となっている。

塩釜港区の海上出入貨物総取扱量は2,286千トン（同-7.5%）で、外貿貨物量が205千トン（同-7.7%）、内貿貨物量が2,081千トン（同-7.5%）となっている。また、外貿貨物量の内訳は、輸出が130千トン（同+4.8%）、輸入が75千トン（同-23.5%）で、内貿貨物量では移出が110千トン（同+100%）、移入が1,971千トン（同-10.2%）となっている。

海上輸出入貨物の品種内訳をみると、総取扱量が前年と比べて増加した品種は、石灰石、化学薬品、金属くず、動植物製造肥料、廃棄物、廃土砂などとなっている。

「仙台塩釜港仙台港区（以下「仙台港区」という。）」の入港船舶は、隻数が6,906隻（同-2.0%）で、商船が6,427隻（同-2.2%）と9割以上を占めている。

総トン数は50,589千トン（同+5.6%）で、商船が43,333千トン（同+6.1%）、自航が7,256千トン（同+2.7%）となっている。

仙台港区の海上出入貨物総取扱量は、40,942千トン（同-1.7%）で、外貿貨物量が12,307千トン（同-5.5%）、内貿貨物量が28,635千トン（同+0.003%）となっている。また、外貿貨物量の内訳は、輸出が1,945千トン（同-10.8%）、輸入が10,362千トン（同-4.4%）で、内貿貨物量では移出が14,281千トン（同+1.3%）、移入が14,354千トン（同-1.3%）となっている。そのうち、仙台港区の総取扱量の23.9%を占めている完成自動車が9,788千トン（同+5.1%）、その他主な品種である原油が6,012千トン（同-12.8%）、石油製品が2,122千トン（同-8.1%）、紙・パルプが1,728千トン（同+11.9%）となっている。

目 次

第1部 入港船舶

入港船舶年次推移表	1 頁
入港船舶隻数年次推移 (グラフ)	1 頁
入港船舶総トン数年次推移 (グラフ)	1 頁
入港船舶種別比較 (グラフ)	2 頁
船舶の規模 (参考)	2 頁
入港最大船舶年次推移表	3 頁
入港最大船舶総トン数年次推移 (グラフ)	3 頁
船舶乗降人員年次推移表	4 頁
船舶乗降人員年次推移 (グラフ)	4 頁

第2部 海上出入貨物

海上出入貨物年次推移表	5 頁
海上出入貨物年次推移 (グラフ)	5 頁
海上出入貨物輸移出入別比較 (グラフ)	5 頁
海上出入貨物品種別輸移出入別一覧表	6 頁
海上出入貨物主要品種別年次推移表	7 頁
海上出入貨物主要品種別年次推移 (グラフ)	7 頁
内国貿易海上出入貨物取引地方別港湾別一覧表	8 頁
内国貿易取引地方別移出入別比較 (グラフ)	9 頁
内国貿易都道府県別構成 (グラフ)	9 頁
外国貿易取引国別比較	10 頁
外国貿易取引国別構成 (グラフ)	10 頁
塩釜港区係留施設別利用状況	11 頁
塩釜港利用促進補助金	12 頁

第3部 塩釜港と県内主要港湾

県内港湾位置図	13頁
(参考) 港湾法施行令による国際拠点港湾及び重要港湾	13頁
県内主要港湾入港船舶年次別比較表	14頁
県内主要港湾海上出入貨物品種別輸移出入別比較表	15頁
県内主要港湾海上出入貨物品種別輸移出入年次別比較表	16頁
県内主要港湾入港船舶隻数比較	20頁
県内主要港湾入港船舶総トン数比較	20頁
県内主要港湾海上出入貨物比較	20頁

第4部 仙台塩釜港

港区別入港船舶隻数年次推移表及び比較(グラフ)	21頁
港区別入港船舶総トン数年次推移表及び比較(グラフ)	22頁
港区別海上出入貨物量年次推移表及び比較(グラフ)	23頁
港区別船舶乗降人員年次推移表及び比較(グラフ)	24頁
港区別主要品目貨物取扱量比較(グラフ)	25頁
港区別主要取扱貨物年次推移表1(輸移出)	26頁
港区別主要取扱貨物年次推移表2(輸移出)	27頁
港区別主要取扱貨物年次推移表1(輸移入)	28頁
港区別主要取扱貨物年次推移表2(輸移入)	29頁
仙台塩釜港(塩釜港区、仙台港区)係留施設の概要	30頁

第5部 資料

官公署及び団体住所	31頁
-----------	-----

第 1 部
入 港 船 舶
平 成 29 年

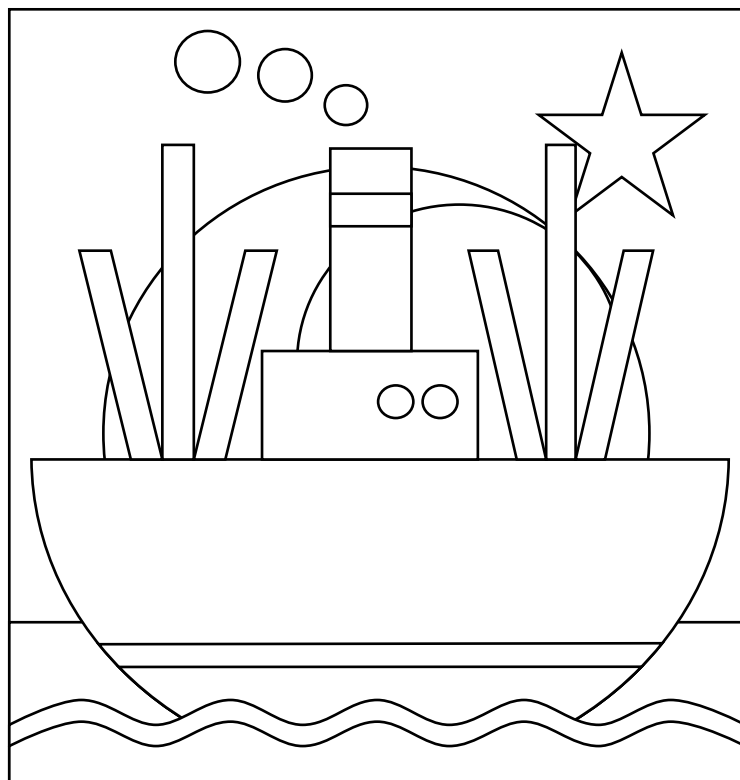

隻 数 8,597 隻

総 ト ン 数 3,463,318 総トン

入港船舶年次推移表

年次	合 計		商 船				漁 船		そ の 他	
			外 貿		内 貿					
	隻 数	総トン数	隻 数	総トン数	隻 数	総トン数	隻 数	総トン数	隻 数	総トン数
平成20年	13,174	3,364,435	177	323,939	11,005	2,783,045	1,750	39,225	242	218,226
平成21年	13,686	3,220,968	145	289,208	10,846	2,536,549	2,333	41,806	362	353,405
平成22年	15,334	3,263,955	164	309,284	12,621	2,560,436	2,148	29,953	401	364,282
平成23年	5,625	2,902,188	67	134,297	5,530	2,744,750	1	279	27	22,862
平成24年	11,255	3,861,495	179	469,023	10,477	2,935,448	13	5,514	586	451,510
平成25年	11,049	3,497,401	171	493,464	10,343	2,447,937	9	4,291	526	551,709
平成26年	10,645	3,509,930	175	563,914	10,167	2,613,903	10	8,957	293	323,156
平成27年	10,787	3,453,472	143	561,505	10,380	2,632,546	7	3,330	257	256,091
平成28年	10,763	3,707,395	135	547,240	10,303	2,844,911	2	698	323	314,546
平成29年	8,597	3,463,318	119	425,171	8,253	2,679,597	0	0	225	358,550

入港船舶隻数年次推移

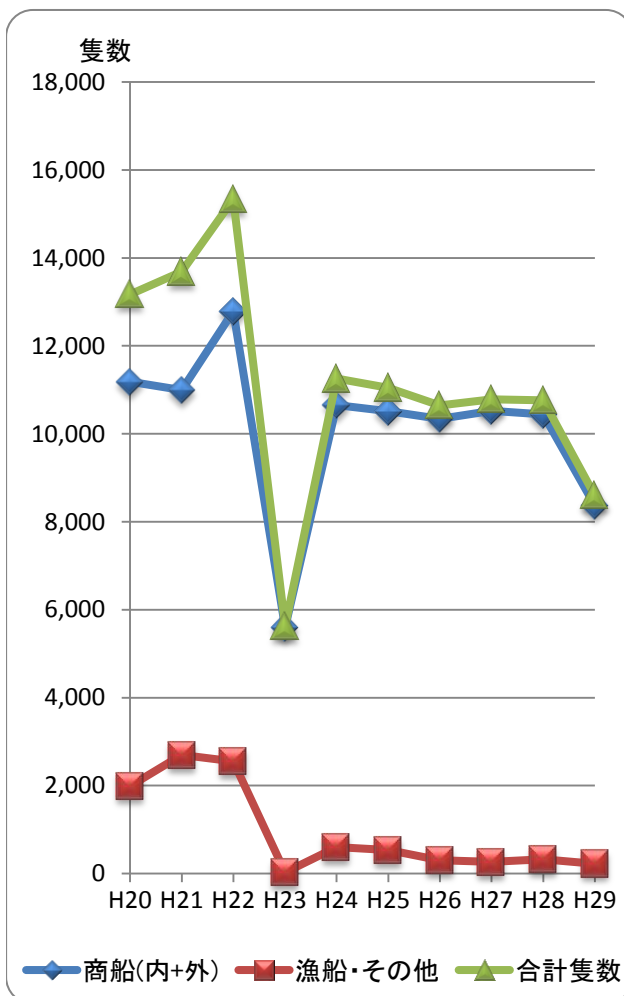

入港船舶総トン数年次推移

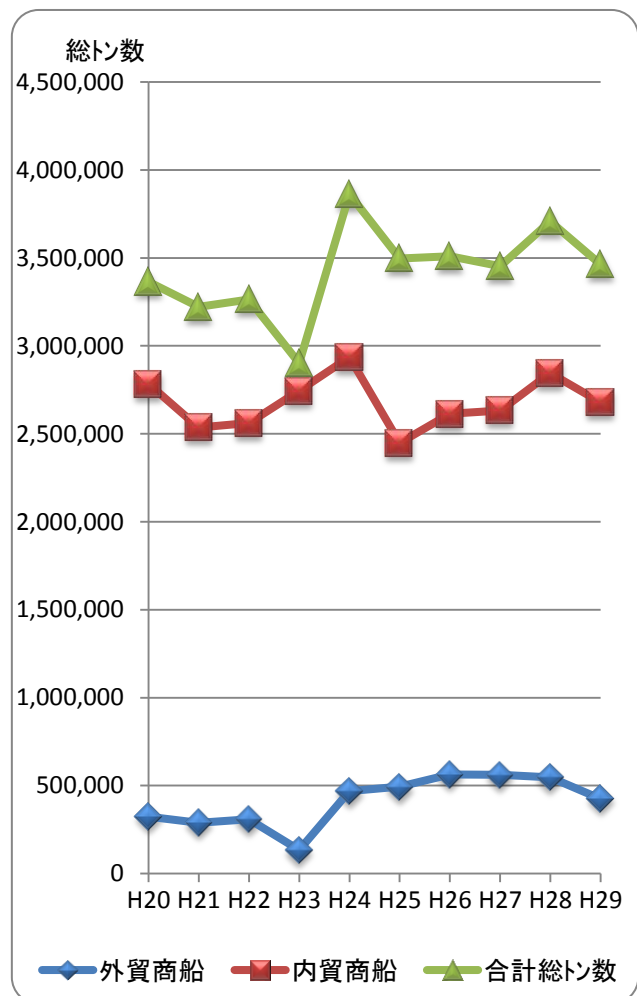

入港船舶種別比較

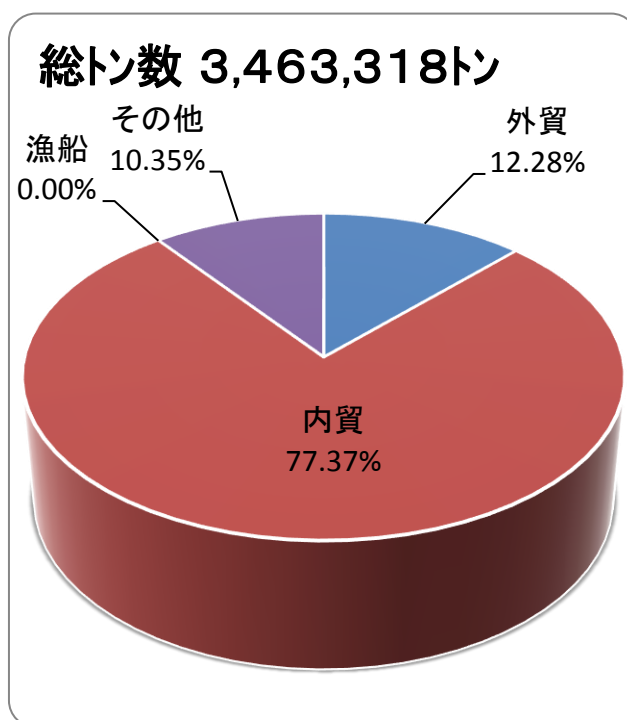
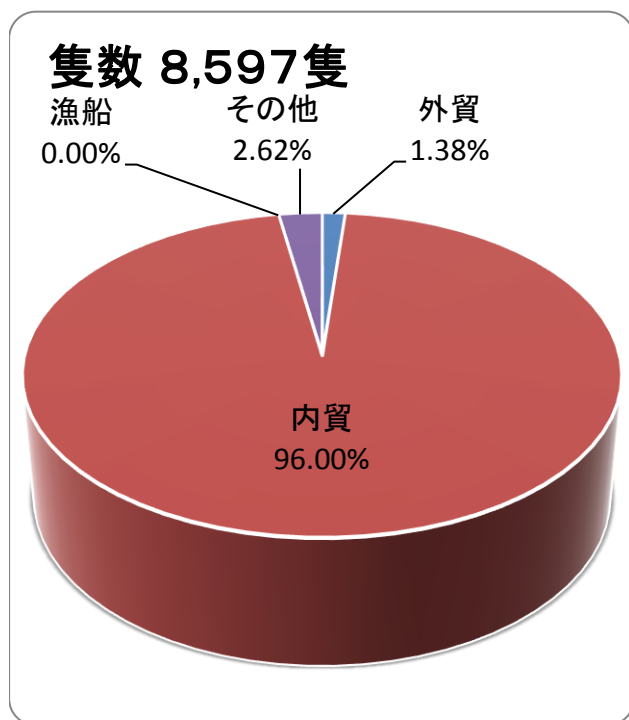

(参考) 船舶の規模

船舶の大きさの表し方には、次の4通りがあります。

総トン数 (G/T)

船の容積、つまり大きさを表し、船内の囲まれた場所の容積をトンであらわしています。2.83m³が1トンと決められています。

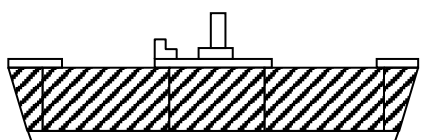

(載貨) 重量トン数 (D/W)

船の積める限りの貨物、燃料等の重さを表わすのに使います。主に貨物船等に使われ、1,016kgを1トン(英トン)としています。

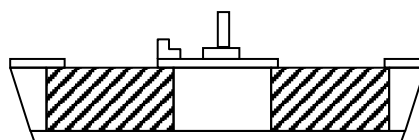

純トン数 (N/T)

これは、総トン数から機関室、船員室、海図室等、その船を動かすのに必要などころのトン数を引いたもので、約総トン数の3割位少なくなります。主に税金(トン税)をとる基準として使われます。

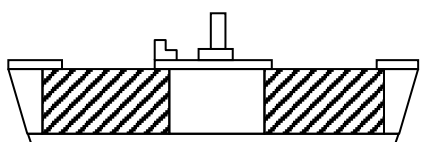

排水トン数

船がおしのける水の量を表わします。軍艦の大きさを表わすのに使います。1,000kgを1トンとしています。



入港最大船舶年次推移表

年次	船名	総トン数	船種
平成20年	環洋丸	4,953	セメント船
平成21年	HIKAWA PRIDE	5,308	一般貨物船
平成22年	環洋丸	4,953	セメント船
平成23年	SHINLINE 10	9,799	一般貨物船
平成24年	SHINLINE 10・11	9,799	一般貨物船
平成25年	DEL SOL、CSC TAI HAI	9,994	一般貨物船
平成26年	DEL SOL	9,994	一般貨物船
平成27年	MILLENNIUM FALCON	9,999	一般貨物船
平成28年	DEL SOL	9,994	一般貨物船
平成29年	NOBLE CORAL	9,932	一般貨物船

入港最大船舶総トン数年次推移

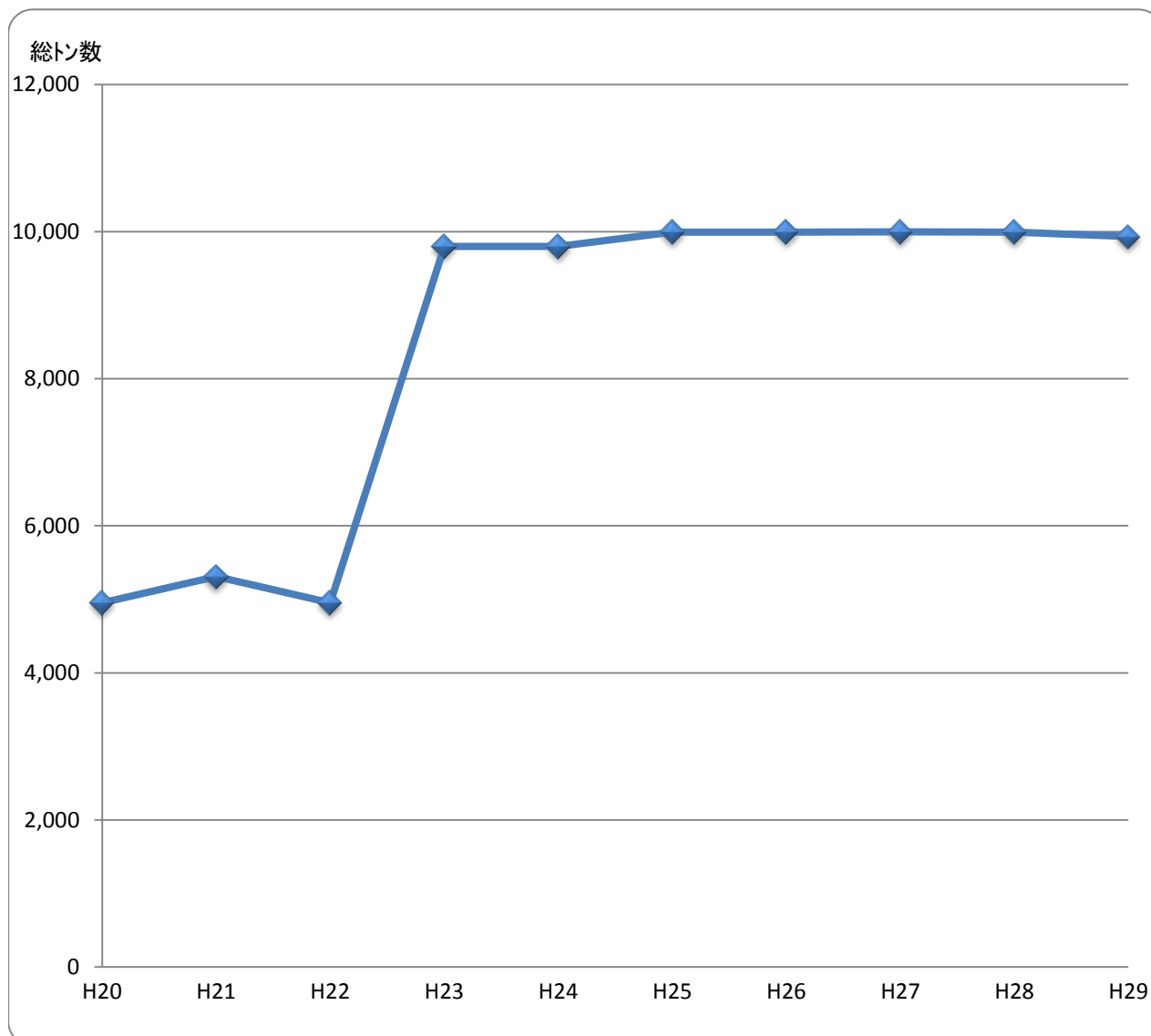

船舶乗降人員年次推移表

年次	合計	乗込人員	上陸人員
平成20年	478,511	239,796	238,715
平成21年	479,988	237,680	242,308
平成22年	488,146	246,836	241,310
平成23年	174,494	80,957	93,537
平成24年	436,800	230,304	206,496
平成25年	385,546	190,177	195,369
平成26年	371,574	178,418	193,156
平成27年	391,445	190,997	200,448
平成28年	334,216	156,845	177,371
平成29年	326,424	150,861	175,563

船舶乗降人員年次推移

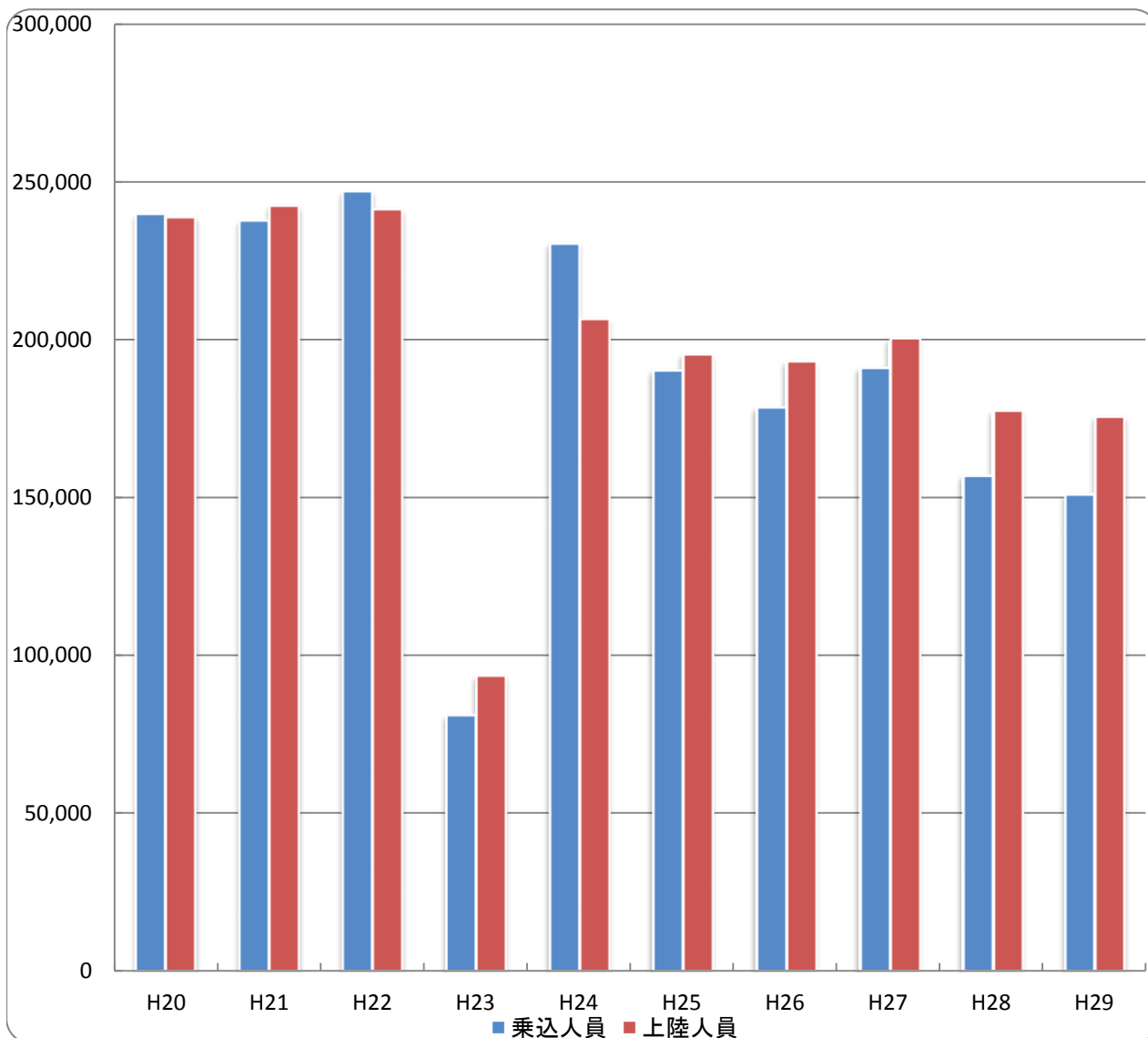

第 2 部 海上出入貨物 平成 29 年

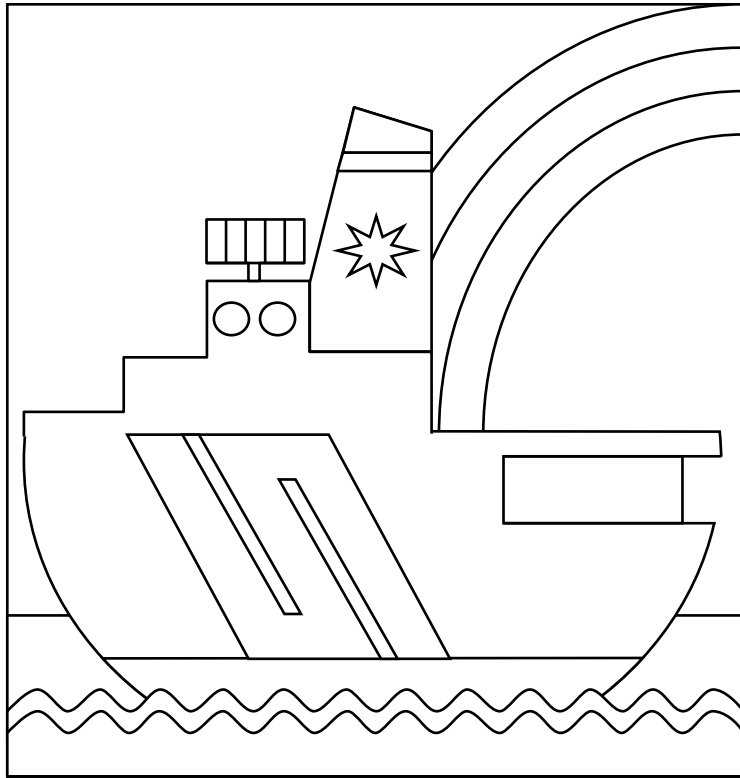

総	量	2,286,421	トン
輸	移 出	239,687	トン
輸	移 入	2,046,734	トン

海上出入貨物年次推移表

(単位：トン)

年次	合計			外 貿			内 貿		
	輸移出	輸移入	計	輸 出	輸 入	計	移 出	移 入	計
平成20年	189,647	2,147,363	2,337,010	123,679	79,719	203,398	65,968	2,067,644	2,133,612
平成21年	157,533	1,948,983	2,106,516	124,613	55,928	180,541	32,920	1,893,055	1,925,975
平成22年	156,999	1,935,889	2,092,888	95,168	96,816	191,984	61,831	1,839,073	1,900,904
平成23年	131,412	2,963,927	3,095,339	48,946	29,390	78,336	82,466	2,934,537	3,017,003
平成24年	259,650	2,711,513	2,971,163	159,024	106,420	265,444	100,626	2,605,093	2,705,719
平成25年	291,381	2,179,513	2,470,894	180,684	101,065	281,749	110,697	2,078,448	2,189,145
平成26年	268,791	2,244,061	2,512,852	161,615	108,098	269,713	107,176	2,135,963	2,243,139
平成27年	205,671	2,313,749	2,519,420	131,779	121,576	253,355	73,892	2,192,173	2,266,065
平成28年	179,586	2,291,589	2,471,175	124,247	97,633	221,880	55,339	2,193,956	2,249,295
平成29年	239,687	2,046,734	2,286,421	129,934	75,292	205,226	109,753	1,971,442	2,081,195

海上出入貨物年次推移

海上出入貨物輸移出入別比較

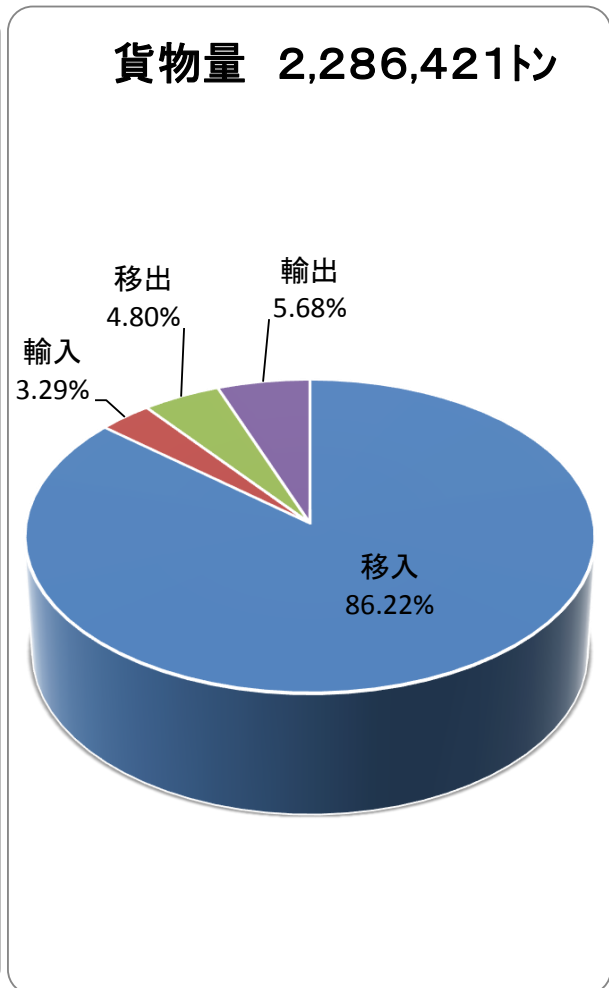
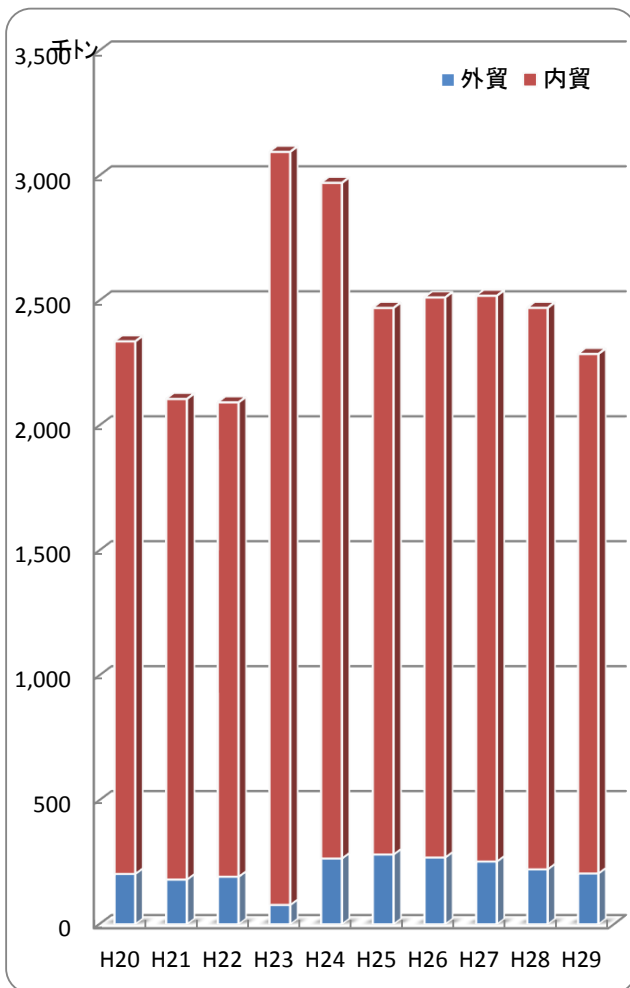

海上出入貨物品種別輸移出入別一覽表

(単位：トン)

大分類	中分類	輸出	輸入	移出	移入
合計	2,286,421	129,934	75,292	109,753	1,971,442
(1) 農水産品	81. 水産品	0	32,051	0	0
	計	32,051	0	32,051	0
(2) 鉱産品	161. 砂利・砂	0	0	14,001	21,381
	191. 石灰石	0	0	1,550	4,000
	計	40,932	0	15,551	25,381
(3) 金属機械工業品	231. 非鉄金属	0	0	400	7,500
	計	7,900	0	400	7,500
(4) 化学工業品	281. セメント	0	0	32,244	501,199
	291. ガラス類	0	0	2,514	1,900
	301. 窯業品	0	0	0	170
	311. 重油	0	0	195	205,090
	321. 石油製品	0	0	0	1,117,647
	324. その他石油製品	0	0	0	26,390
	331. コークス	465	2,256	0	34,190
	351. 化学薬品	0	0	0	44,040
	361. 化学肥料	0	1,300	0	0
	計	1,969,600	465	34,953	1,930,626
(5) 軽工業品	425. その他食料工業品	0	0	0	3,013
	計	3,013	0	0	3,013
(6) 雑工業品	444. その他日用品	0	0	500	0
	461. 木製品	0	36,248	0	0
	計	36,748	0	36,248	500
(7) 特殊品	481. 金属くず	129,469	0	21,647	1,300
	501. 動植物性製造飼肥料	0	3,437	0	2,121
	511. 廃棄物	0	0	1,494	0
	512. 廃土砂	0	0	35,208	1,501
	計	196,177	129,469	58,349	4,922

海上出入貨物主要品種別年次推移表

(単位：トン)

区 分	石油製品	重 油	石 炭	セメント	金属くず	そ の 他	合 計
平成24年	1,561,279	298,173	8,028	508,279	232,666	362,738	2,971,163
平成25年	964,555	275,794	3,919	574,280	231,719	420,627	2,470,894
平成26年	1,104,542	242,562	3,150	559,405	199,001	404,192	2,512,852
平成27年	1,248,167	250,577	1,600	506,628	141,266	371,182	2,519,420
平成28年	1,224,044	219,266	2,950	582,381	129,011	313,523	2,471,175
平成29年	1,117,647	205,285	0	533,443	152,416	277,630	2,286,421

海上出入貨物主要品種別年次推移

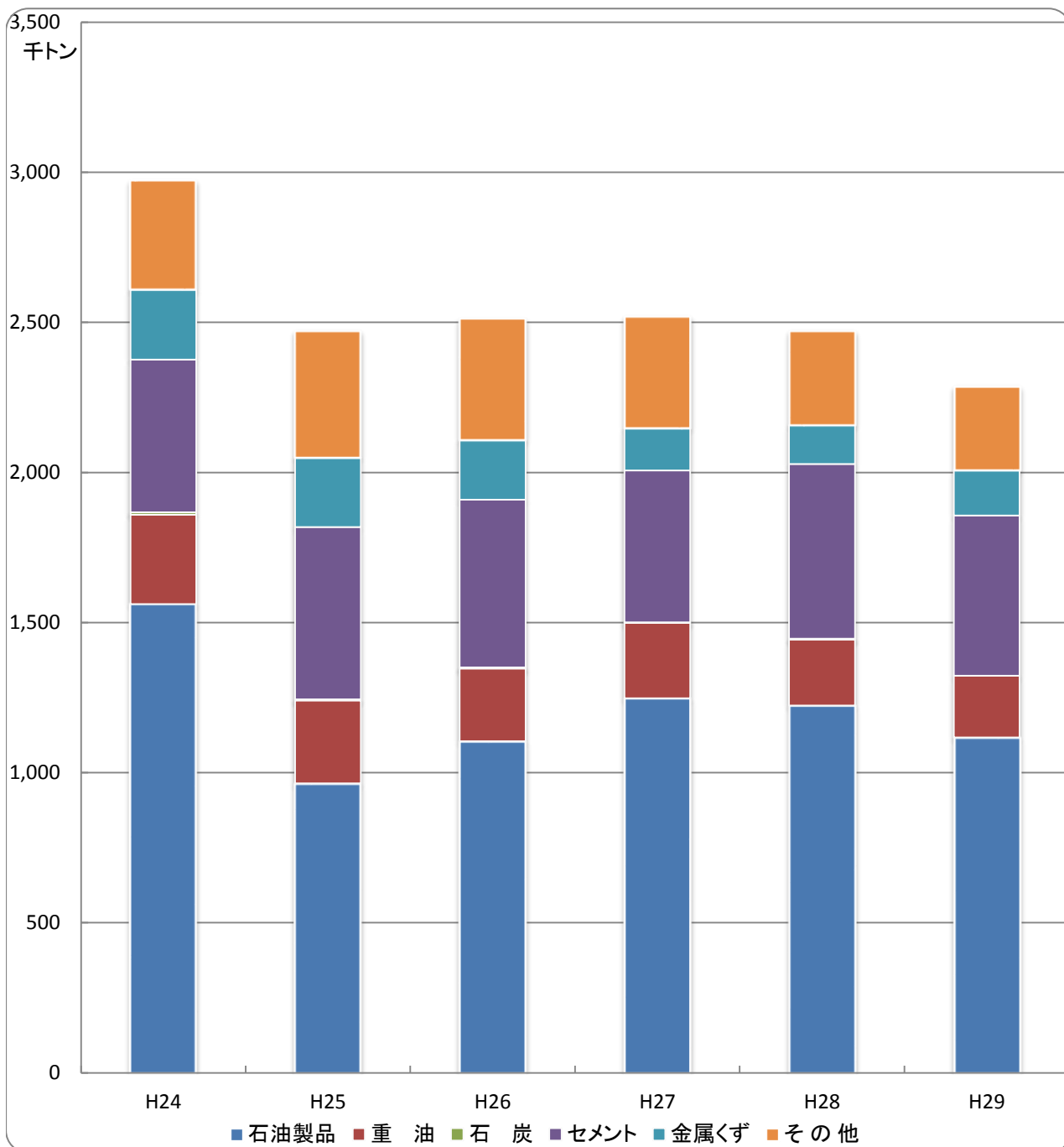

内国貿易海上出入貨物取引地方別港湾別一覽表

(単位：トン)

地方別	道府県	港 別	移 出		移 入		計
			貨物量	品 種	貨物量	品 種	貨物量
合 計			109,753		1,971,442		2,081,195
北海道		苫 小 牧	0		12,330	石油製品等	12,330
		室 蘭	0		262,490	セメント、石油製品	262,490
		上 磯	28,431	セメント	149,421	セメント	177,852
		小 樽	0		5,301	砂利・砂	5,301
		石 狩	0		112	石油製品	112
		計	28,431		429,654		458,085
東北	青 森	八 戸	0		22,072	セメント、石灰石、重油	22,072
		尻 屋 岬	1,152	廃土砂	12,400	セメント	13,552
	秋 田	船 川	11,214	廃棄物	1,501	廃土砂	12,715
		能 代	1,821	セメント	0		1,821
	岩 手	大 船 渡	0		175	セメント	175
		久 慈	1,600	砂利・砂	0		1,600
	宮 城	宮 古	10,870	砂利・砂	2,980	砂利・砂	13,850
		気 仙 沼	0		1,430	重油	1,430
		小 名 浜	0		47,843	セメント、化学薬品	47,843
	計	26,657		88,401		115,058	
関東	茨 城	鹿 島	0		225,109	砂利・砂、石油製品等	225,109
		千 葉	1,550	石灰石	582,100	石油製品、重油等	583,650
	神 奈 川	木 更 津	0		1,600	砂利・砂	1,600
		横 浜	0		17,044	セメント、石油製品等	17,044
		川 崎	0		384,436	石油製品、重油等	384,436
	東 京	東 京	0		7,908	セメント	7,908
	計	1,550		1,218,197		1,219,747	
中部	愛 知	名 古 屋	25,267	砂利・砂、廃土砂等	48,324	石油製品、重油	73,591
		三 河	12,068	金属くず	0		12,068
		衣 浦	2,437	ガラス類、金属くず	0		2,437
		清 水	400	非鉄金属	7,500	非鉄金属	7,900
		四 日 市	3,306	ガラス類、セメント	110,004	セメント、石油製品	113,310
計	43,478		165,828		209,306		
近畿	大 阪	大 阪	1,600	廃土砂	7,700	砂利・砂	9,300
		和 歌 山 下 津	0		9,549	石油製品、セメント等	9,549
		姫 路	0		3,920	コークス	3,920
		計	1,600		21,169		22,769
中国	岡 山	水 島	0		1,360	化学薬品	1,360
		徳 山 下 松	0		6,103	化学薬品	6,103
	広 島	宇 部	0		1,000	その他石油製品	1,000
		大 竹	500	その他日用品	0		500
		木 江	0		300	化学薬品	300
計	500		8,763		9,263		
四国	愛 媛	松 山	0		2,992	石油製品	2,992
		撫 養	0		630	その他食料工業品	630
		計	0		3,622		3,622
九州	福 岡	北 九 州	0		30,910	コークス、重油	30,910
		米 之 津	0		200	動植物性製造飼料	200
		大 分	7,342	金属くず	1,300	金属くず	8,642
		崎 戸	0		2,383	その他食料工業品等	2,383
		計	7,342		34,793		42,135
その他	そ の 他	県 内 諸 港	195	重油	1,015	セメント	1,210
		計	195		1,015		1,210

内国貿易取引地方別移出入別比較

(単位：トン)

区分	移出	移入	計
北海道	28,431	429,654	458,085
東北	26,657	88,401	115,058
北陸	0	0	0
関東	1,550	1,218,197	1,219,747
中部	43,478	165,828	209,306
近畿	1,600	21,169	22,769
中国	500	8,763	9,263
四国	0	3,622	3,622
九州	7,342	34,793	42,135
その他	195	1,015	1,210
合計	109,753	1,971,442	2,081,195

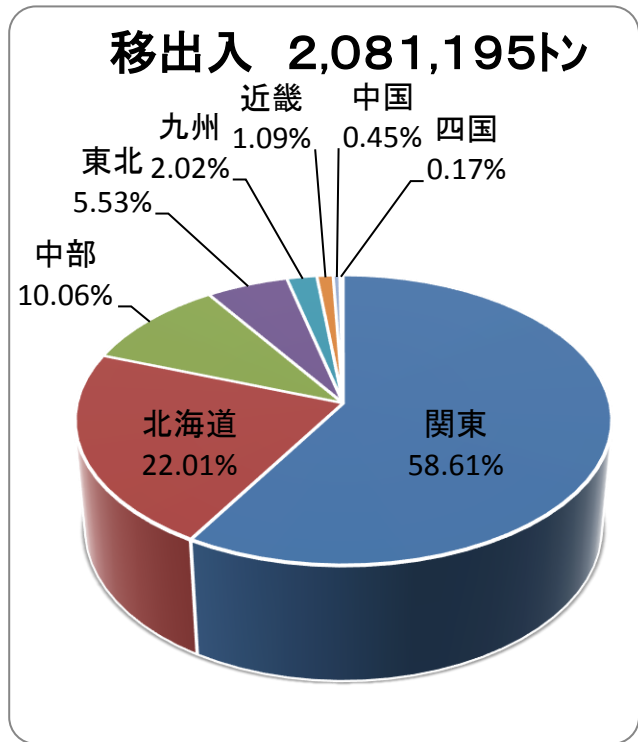

内国貿易都道府県別構成

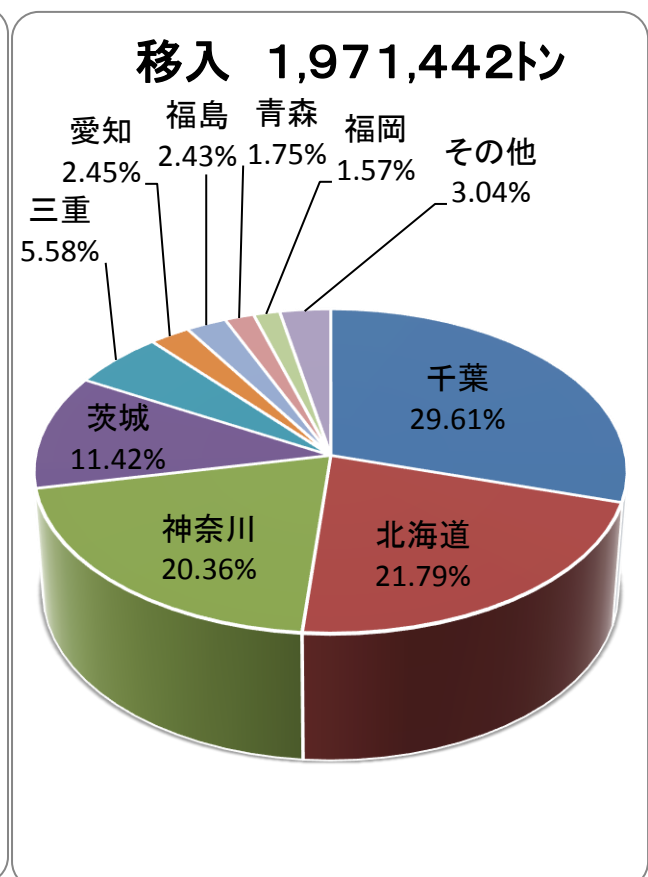
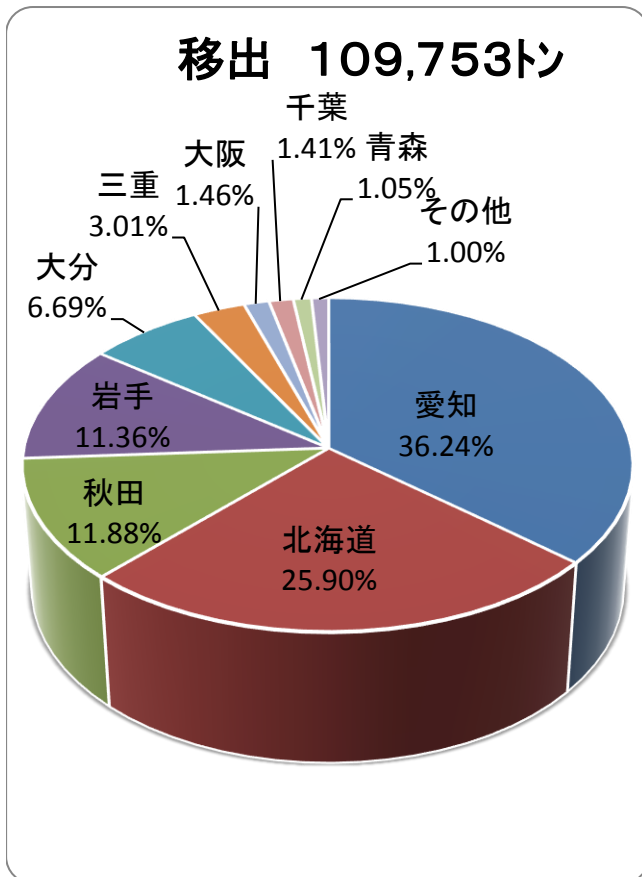

外国貿易取引国別比較

(単位：トン)

取引国名	輸 出		輸 入		計 取扱数量
	取扱数量	品 種	取扱数量	品 種	
中 国	62,455	金属くず他	6,656	動植物性製造飼肥料他	69,111
ア メ リ カ	0		30,782	水産品	30,782
韓 国	24,629	金属くず	1,710	木製品	26,339
ベ ト ナ ム	26,147	金属くず	0		26,147
マ レ ー シ ア	0		25,910	木製品	25,910
台 湾	16,703	金属くず	0		16,703
インドネシア	0		8,211	木製品	8,211
フィリピン	0		903	水産品	903
ロ シ ア	0		703	水産品他	703
シンガポール	0		417	木製品	417
合 計	129,934		75,292		205,226

外国貿易国別構成

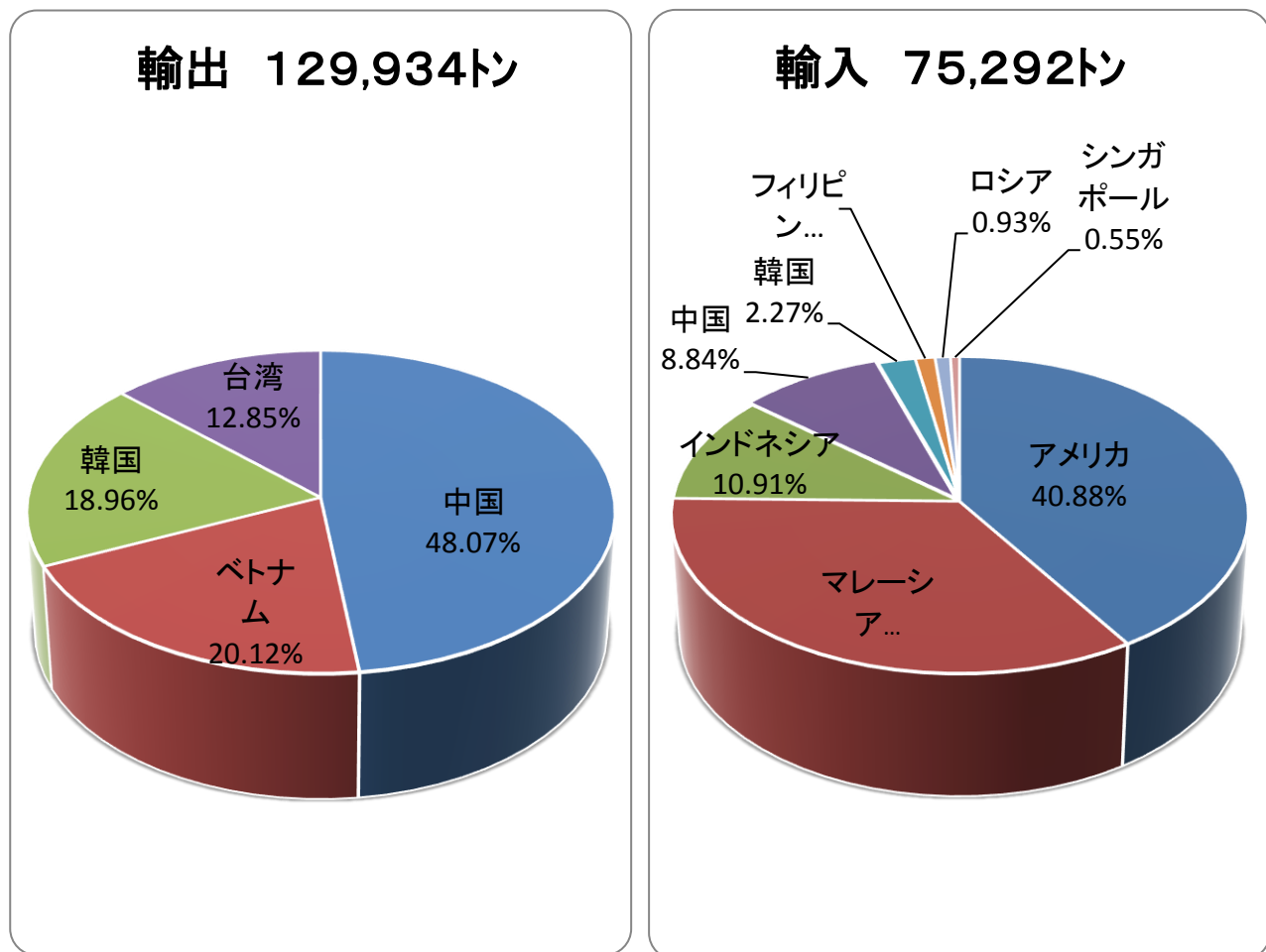

係留施設別貨物集計表

(単位：トン)

係留施設名称		合 計	外 貿			内 貿		
			輸 出	輸 入	小 計	移 出	移 入	小 計
公 共	貞山埠頭 1 号岸壁	9,415	0	2,829	2,829	1,200	5,386	6,586
	貞山埠頭 2 号栈橋	74,113	5,003	62,320	67,323	0	6,790	6,790
	貞山埠頭 3 号栈橋	92,979	71,988	5,519	77,507	12,602	2,870	15,472
	貞山埠頭 4 号栈橋	58,549	23,979	3,650	27,629	1,566	29,354	30,920
	東 埠 頭 岸 壁	616,345	27,673	637	28,310	75,365	512,670	588,035
	中埠頭東側栈橋	34,244	1,291	337	1,628	5,589	27,027	32,616
	中埠頭前面栈橋	0	0	0	0	0	0	0
	中埠頭西側栈橋	0	0	0	0	0	0	0
	西 埠 頭 栈 橋	200	0	0	0	0	200	200
	東宮埠頭栈橋	51,734	0	0	0	13,236	38,498	51,734
	中埠頭港橋前場 物 揚 場	0	0	0	0	0	0	0
計	937,579	129,934	75,292	205,226	109,558	622,795	732,353	
專 用	一本松石油基地	1,348,842	0	0	0	195	1,348,647	1,348,842
	仙 台 火 力 發 電 所 專 用	0	0	0	0	0	0	0
	巡 視 船 專 用 ド ル フ ィ ン	0	0	0	0	0	0	0
	魚 市 場 岸 壁	0	0	0	0	0	0	0
計	1,348,842	0	0	0	195	1,348,647	1,348,842	
合 計	2,286,421	129,934	75,292	205,226	109,753	1,971,442	2,081,195	

塩釜港利用促進補助金

◆制度概要

趣旨	塩釜港区の利用促進と、取扱貨物量の増加を図るため、社会実験として実施する。
対象要件	塩釜港区において水産品の輸入・移入を行なった国内に事業所を有する荷主企業。
補助金額	水産品取扱量 1トン当たり50円。
制度開始日	平成21年10月1日

◆対象船舶及び貨物量

	港区	2015年 (平成27年)	2016年 (平成28年)	2017年 (平成29年)
水産品取扱 船舶数(隻)	塩釜港区	31	31	25
	仙台港区	27	29	32
取扱量 (トン)	塩釜港区	34,033	32,515	32,051
	仙台港区	21,851	24,952	30,403

水産品取扱船舶数の変化

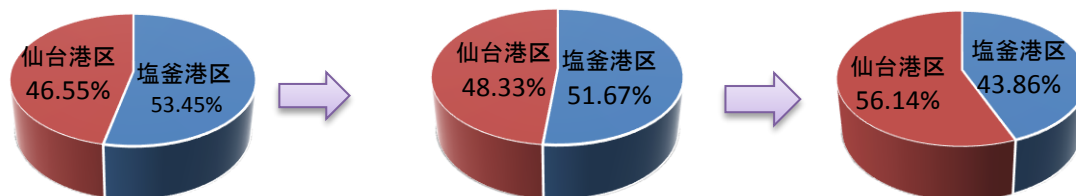

水産品輸移入量の変化

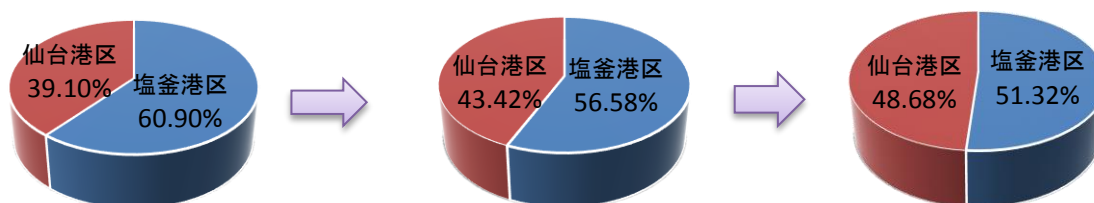

◆補助実績

申請年度	申請企業数	申請輸移入量	補助金額
27年度	2社	5,017	250,850
28年度	3社	10,674	533,700
29年度	5社	16,127	806,350

第 3 部
塩釜港と県内主要港湾
平成 29 年

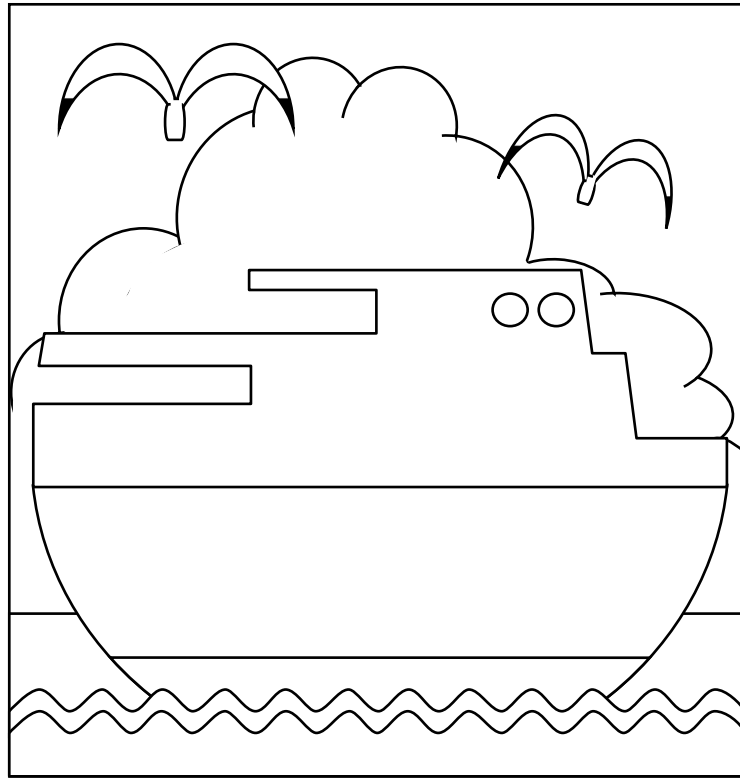

宮城県合計

隻	数	35,332	隻
総	ト ン 数	59,701,103	総ト ン
海上出入貨物	47,196,176		総ト ン

県内港湾位置図

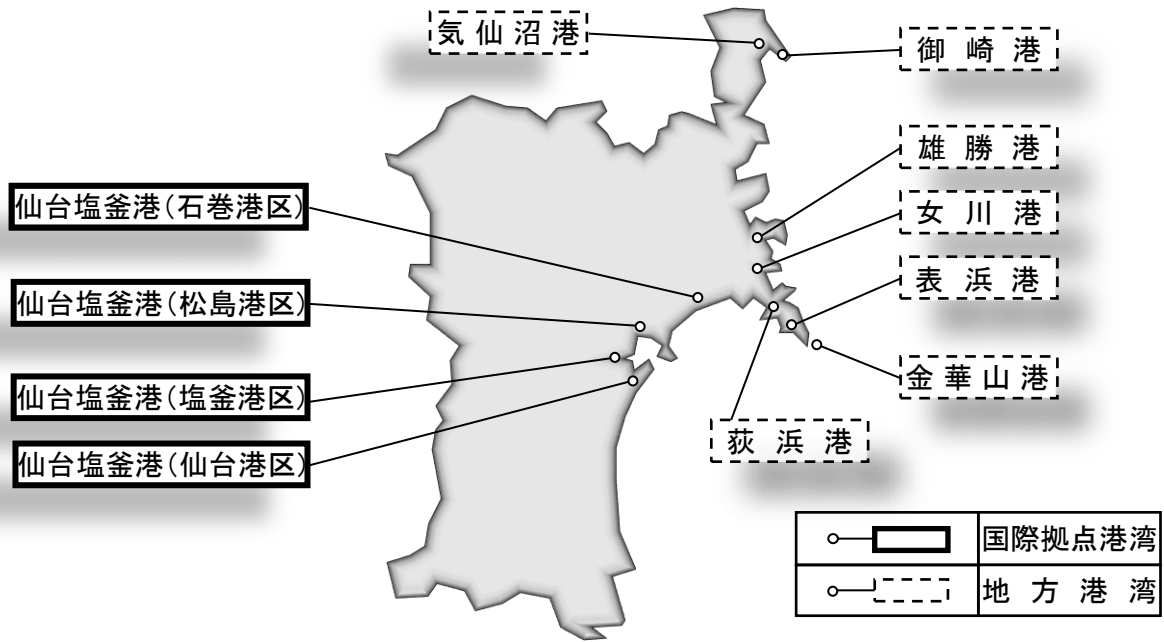

(参考) 港湾法施行令による国際拠点港湾及び重要港湾

都道県名	国際拠点港湾	重要港湾
北海道	室蘭、苫小牧	函館、小樽、釧路 留萌、稚内、十勝 石狩湾新、紋別 網走、根室
青森県		青森、八戸 むつ小川原
岩手県		宮古、釜石 大船渡、久慈
宮城県	仙台塩釜	
秋田県		秋田、船川、能代
山形県		酒田
福島県		小名浜、相馬
茨城県		鹿島、茨城
千葉県	千葉	木更津
神奈川県		横須賀
新潟県	新潟	直江津、両津、小木
富山県	伏木富山	
石川県		七尾、金沢
福井県		敦賀
静岡県	清水	田子の浦、御前崎
愛知県	名古屋	衣浦、三河
三重県	四日市	尾鷲、津松阪
京都府		舞鶴
大阪府	堺泉北	阪南
兵庫県	姫路	尼崎西宮芦屋、東播磨
和歌山県	和歌山下津	日高
鳥取県		鳥取、境

都道県名	国際拠点港湾	重要港湾
島根県		浜田、西郷、三隅
岡山県	水島	宇野、岡山
広島県	広島	尾道糸崎、呉 福山
山口県	下関、徳山下松	宇部、岩国 三田尻中関、小野田
徳島県		徳島小松島、橘
香川県		高松、坂出
愛媛県		今治、松山、新居浜 宇和島、東予、 三島川之江
高知県		高知、須崎、宿毛湾
福岡県	北九州、博多	苅田、三池
佐賀県		唐津、伊万里
長崎県		長崎、佐世保 福江、厳原、郷ノ浦
熊本県		三角、八代、熊本
大分県		大分、津久見、別府 佐伯、中津
宮崎県		細島、油津、宮崎
鹿児島県		鹿児島、名瀬、西之表 志布志、川内
沖縄県		那覇、運天、金武湾、 平良、石垣、中城湾

東京、横浜、川崎、大阪、神戸の5港は国際戦略港湾

県内主要港湾入港船舶年次別比較表

区分	仙 台 塩 釜 港								宮 城 県 計 (その他5港含)		
	塩 釜 港 区		仙 台 港 区		石 巻 港 区 ※1		松 島 港 区 ※2				
	隻数	総トン数	隻数	総トン数	隻数	総トン数	隻数	総トン数	隻数	総トン数	
平成 23年	商船	5,597	2,879,047	3,374	18,262,746	963	1,861,538	6,442	616,056	17,420	23,801,147
	自航	0	0	455	6,827,629	538	62,408	0	0	1,701	7,067,373
	漁船	1	279	8	3,386	5	9,728	0	0	2,473	77,511
	その他	27	22,862	13	20,448	168	36,174	0	0	540	213,981
	計	5,625	2,902,188	3,850	25,114,209	1,674	1,969,848	6,442	616,056	22,134	31,160,012
平成 24年	商船	10,656	3,404,471	5,857	33,508,324	1,165	2,980,109	9,703	948,688	28,751	41,028,307
	自航	0	0	495	7,497,385	1,004	116,464	0	0	1,499	7,613,849
	漁船	13	5,514	10	4,170	3	1,197	0	0	5,403	130,036
	その他	586	451,510	10	17,093	42	38,148	0	0	1,186	745,607
	計	11,255	3,861,495	6,372	41,026,972	2,214	3,135,918	9,703	948,688	36,839	49,517,799
平成 25年	商船	10,514	2,941,401	6,167	35,998,823	1,653	3,750,345	9,337	960,565	29,386	43,896,773
	自航	0	0	507	7,692,169	1,037	120,292	0	0	1,544	7,812,461
	漁船	9	4,291	9	4,066	0	0	0	0	6,428	145,534
	その他	526	551,709	3	7,131	51	53,042	0	0	1,199	777,495
	計	11,049	3,497,401	6,686	43,702,189	2,741	3,923,679	9,337	960,565	38,557	52,632,263
平成 26年	商船	10,342	3,177,817	6,254	35,948,164	1,717	4,061,806	9,265	943,039	29,672	44,542,722
	自航	0	0	519	7,868,703	1,069	124,004	0	0	1,588	7,992,707
	漁船	10	8,957	5	2,005	3	1,047	0	0	5,944	136,717
	その他	293	323,156	4	7,114	81	80,219	0	0	631	470,681
	計	10,645	3,509,930	6,782	43,825,986	2,870	4,267,076	9,265	943,039	37,835	53,142,827
平成 27年	商船	10,523	3,194,051	6,127	36,314,043	1,765	3,886,434	9,736	943,773	29,979	44,687,161
	自航	0	0	458	6,886,944	1,097	127,252	0	0	1,555	7,014,196
	漁船	7	3,330	0	0	8	3,675	0	0	5,786	147,040
	その他	257	256,091	63	68,951	55	64,091	0	0	729	564,128
	計	10,787	3,453,472	6,648	43,269,938	2,925	4,081,452	9,736	943,773	38,049	52,412,525
平成 28年	商船	10,438	3,392,151	6,572	40,855,888	1,795	3,902,663	9,581	892,369	28,386	49,395,330
	自航	0	0	469	7,063,322	1,066	123,656	0	0	1,535	7,186,978
	漁船	2	698	0	0	3	1,048	0	0	5	106,058
	その他	323	314,546	5	6,839	134	203,068	0	0	462	556,748
	計	10,763	3,707,395	7,046	47,926,049	2,998	4,230,435	9,581	892,369	30,388	57,245,114
平成 29年	商船	8,372	3,104,768	6,427	43,333,060	1,676	4,011,148	9,920	912,179	28,525	51,749,302
	自航	0	0	479	7,256,011	1,056	122,496	0	0	1,535	7,378,507
	漁船	0	0	0	0	2	748	0	0	4,774	118,697
	その他	225	358,550	0	0	49	47,208	0	0	498	454,597
	計	8,597	3,463,318	6,906	50,589,071	2,783	4,181,600	9,920	912,179	35,332	59,701,103

※1 平成26年までは石巻港

※2 平成26年までは松島港

県内主要港湾海上出入貨物品種別輸移出入別比較表

(単位：トン)

区 分		仙 台 塩 釜 港				宮 城 県 計
		塩 釜 港 区	仙 台 港 区	石 巻 港 区	松 島 港 区	
(1) 農 水 産 品	輸 出	0	33,920	0	0	33,920
	輸 入	32,051	312,281	347,981	0	692,313
	移 出	0	117,725	8,169	0	125,894
	移 入	0	170,600	104,713	0	310,927
	計	32,051	634,526	460,863	0	1,163,054
(2) 林 産 品	輸 出	0	14,914	4,239	0	19,153
	輸 入	0	148,344	991,369	0	1,139,713
	移 出	0	124	0	0	124
	移 入	0	172,414	46,645	0	219,063
	計	0	335,796	1,042,253	0	1,378,053
(3) 鉱 産 品	輸 出	0	178,266	0	0	178,266
	輸 入	0	6,167,044	731,927	0	6,898,971
	移 出	15,551	59,464	817	0	182,697
	移 入	25,381	268,802	280,490	0	942,350
	計	40,932	6,673,576	1,013,234	0	8,202,284
(4) 工 業 品 機 械	輸 出	0	350,153	31,098	0	381,251
	輸 入	0	529,226	7,198	0	536,424
	移 出	400	5,750,473	4,381	0	5,763,501
	移 入	7,500	5,313,961	56,448	0	5,386,124
	計	7,900	11,943,813	99,125	0	12,067,300
(5) 工 化 業 品 学	輸 出	465	669,803	0	0	670,268
	輸 入	3,556	2,521,183	28,921	0	2,553,660
	移 出	34,953	2,791,256	16,450	0	2,842,659
	移 入	1,930,626	2,229,421	134,505	0	4,294,582
	計	1,969,600	8,211,663	179,876	0	10,361,169
(6) 軽 工 業 品	輸 出	0	101,746	0	0	101,746
	輸 入	0	144,467	14,000	0	158,467
	移 出	0	765,320	346	0	769,844
	移 入	3,013	868,944	14,400	0	886,357
	計	3,013	1,880,477	28,746	0	1,916,414
(7) 雑 工 業 品	輸 出	0	379,491	75	0	379,566
	輸 入	36,248	428,864	145,202	0	610,314
	移 出	500	438,703	0	0	439,363
	移 入	0	169,428	0	0	169,588
	計	36,748	1,416,486	145,277	0	1,598,831
(8) 特 殊 品	輸 出	129,469	216,726	75,650	0	421,845
	輸 入	3,437	110,219	73,809	0	187,465
	移 出	58,349	65,385	17,858	0	141,596
	移 入	4,922	249,839	296,035	0	550,796
	計	196,177	642,169	463,352	0	1,301,702
合 計	輸 出	129,934	* 1,945,019	111,062	0	* 2,186,015
	輸 入	75,292	* 10,361,628	2,340,407	0	* 12,777,327
	移 出	109,753	* 14,281,000	* 50,156	0	* 14,560,393
	移 入	1,971,442	* 14,354,074	* 935,221	0	* 17,672,441
	計	2,286,421	40,941,721	3,436,846	0	47,196,176

*合計には分類不能のもの、フェリー貨物を含む。また宮城県計はその他の港湾を含む。

県内主要港湾海上出入貨物品種別輸移出入年次別比較表

(単位：トン)

区分	農水産品					林産品					
	仙台塩釜港				宮城県計	仙台塩釜港				宮城県計	
	塩釜港区	仙台港区	石巻港区	松島港区		塩釜港区	仙台港区	石巻港区	松島港区		
平成23年	輸出	0	14,690	1,753	0	16,443	0	167	0	0	167
	輸入	8,467	106,285	273,091	0	387,843	0	34,462	359,262	0	393,724
	移出	0	28,623	11,972	0	40,595	0	324	13,006	0	13,330
	移入	160	61,453	149,650	0	227,423	0	101,581	34,557	0	136,138
	計	8,627	211,051	436,466	0	672,304	0	136,534	406,825	0	543,359
平成24年	輸出	0	19,567	421	0	19,988	0	159	0	0	159
	輸入	33,123	296,764	420,023	0	749,910	0	159,291	681,144	0	840,435
	移出	0	36,612	17,881	0	55,084	0	70	1,603	0	1,673
	移入	1,058	136,869	184,142	0	366,467	0	182,178	31,669	0	213,847
	計	34,181	489,812	622,467	0	1,191,449	0	341,698	714,416	0	1,056,114
平成25年	輸出	0	31,916	0	0	31,916	0	511	0	0	511
	輸入	21,750	248,115	329,417	0	599,282	0	223,301	1,012,650	0	1,235,951
	移出	0	58,856	8,990	0	68,437	0	224	0	0	224
	移入	500	154,469	236,707	0	435,924	0	155,425	25,978	0	181,403
	計	22,250	493,356	575,114	0	1,135,559	0	379,461	1,038,628	0	1,418,089
平成26年	輸出	0	24,694	0	0	24,694	0	17,241	0	0	17,241
	輸入	26,771	272,099	387,635	0	686,505	0	167,378	1,041,535	0	1,208,913
	移出	0	43,895	12,677	0	56,572	0	350	0	0	350
	移入	270	156,747	213,058	0	414,972	0	127,287	51,678	0	178,965
	計	27,041	497,435	613,370	0	1,182,743	0	312,256	1,093,213	0	1,405,469
平成27年	輸出	0	38,537	0	0	38,537	0	15,211	0	0	15,211
	輸入	33,353	294,914	339,039	0	667,306	0	162,021	991,479	0	1,153,500
	移出	0	83,032	12,100	0	95,132	0	8,964	0	0	8,964
	移入	680	146,692	193,154	0	382,410	0	147,147	59,870	0	207,017
	計	34,033	563,175	544,293	0	1,183,385	0	333,343	1,051,349	0	1,384,692
平成28年	輸出	1,020	25,552	0	0	26,572	0	15,287	0	0	15,287
	輸入	30,775	340,915	381,175	0	752,865	0	159,341	946,005	0	1,105,346
	移出	0	85,914	11,287	0	97,201	0	4,342	0	0	4,342
	移入	720	154,050	137,491	0	336,103	0	197,767	65,658	0	263,433
	計	32,515	606,431	529,953	0	1,212,741	0	376,737	1,011,663	0	1,388,408
平成29年	輸出	0	33,920	0	0	33,920	0	14,914	4,239	0	19,153
	輸入	32,051	312,281	347,981	0	692,313	0	148,344	991,369	0	1,139,713
	移出	0	117,725	8,169	0	125,894	0	124	0	0	124
	移入	0	170,600	104,713	0	310,927	0	172,414	46,645	0	219,063
	計	32,051	634,526	460,863	0	1,163,054	0	335,796	1,042,253	0	1,378,053

*宮城県計は、その他の港湾を含む。

(単位：トン)

区分	鉱産品					金属機械工業品					
	仙台塩釜港				宮城県計	仙台塩釜港				宮城県計	
	塩釜港区	仙台港区	石巻港区	松島港区		塩釜港区	仙台港区	石巻港区	松島港区		
平成23年	輸出	0	1,943	0	0	1,943	0	216,329	120	0	216,449
	輸入	1,001	1,424,413	188,457	0	1,613,871	5,700	107,617	15,233	0	128,550
	移出	9,006	10,320	4,393	0	201,729	0	3,528,262	124	0	3,528,538
	移入	19,755	386,341	32,314	0	615,645	2,186	3,402,111	27,105	0	3,431,497
	計	29,762	1,823,017	225,164	0	2,433,188	7,886	7,254,319	42,582	0	7,305,034
平成24年	輸出	0	1,019	0	0	1,019	0	299,173	0	0	299,173
	輸入	6,428	5,570,531	544,776	0	6,121,735	0	242,754	1,178	0	243,932
	移出	18,448	7,619	3,608	0	164,175	0	6,015,080	2,122	0	6,017,972
	移入	89,834	279,202	148,006	114,828	632,670	0	4,747,677	29,631	0	4,778,073
	計	114,710	5,858,371	696,390	114,828	6,919,599	0	11,304,684	32,931	0	11,339,150
平成25年	輸出	0	5,162	0	0	5,162	0	337,357	6,068	0	343,425
	輸入	2,304	5,826,485	608,997	0	6,437,786	0	239,250	0	0	239,250
	移出	45,874	6,975	227,390	0	405,549	0	5,767,669	1,697	0	5,769,401
	移入	143,413	496,600	685,427	0	1,530,508	0	5,251,463	29,717	0	5,281,209
	計	191,591	6,335,222	1,521,814	0	8,379,005	0	11,595,739	37,482	0	11,633,285
平成26年	輸出	0	46,956	0	0	46,956	0	367,037	130	0	367,167
	輸入	3,150	6,788,056	634,287	0	7,425,493	2,000	476,269	4,416	0	482,685
	移出	66,839	12,637	21,100	0	358,286	0	5,607,113	4,060	0	5,611,379
	移入	119,772	258,461	583,811	0	1,323,319	1,154	5,822,943	60,919	0	5,885,237
	計	189,761	7,106,110	1,239,198	0	9,154,054	3,154	12,273,362	69,525	0	12,346,468
平成27年	輸出	0	9,088	0	0	9,088	0	317,477	0	0	317,477
	輸入	1,600	5,441,006	607,413	0	6,050,019	8,341	477,531	3,005	0	488,877
	移出	9,946	48,607	5,462	0	217,025	0	5,618,306	25,009	0	5,646,753
	移入	65,860	669,584	531,545	0	1,743,587	3,100	5,440,997	84,345	0	5,531,804
	計	77,406	6,168,285	1,144,420	0	8,019,719	11,441	11,854,311	112,359	0	11,984,911
平成28年	輸出	0	5,399	0	0	5,399	0	331,786	3,019	0	334,805
	輸入	2,950	6,920,977	598,319	0	7,522,246	8,923	570,077	22,501	0	601,501
	移出	9,968	109,334	0	0	248,837	0	5,373,111	3,326	0	5,386,663
	移入	56,349	609,622	376,117	0	1,383,822	7,903	5,391,858	75,875	0	5,486,018
	計	69,267	7,645,332	974,436	0	9,160,304	16,826	11,666,832	104,721	0	11,808,987
平成29年	輸出	0	178,266	0	0	178,266	0	350,153	31,098	0	381,251
	輸入	0	6,167,044	731,927	0	6,898,971	0	529,226	7,198	0	536,424
	移出	15,551	59,464	817	0	182,697	400	5,750,473	4,381	0	5,763,501
	移入	25,381	268,802	280,490	0	942,350	7,500	5,313,961	56,448	0	5,386,124
	計	40,932	6,673,576	1,013,234	0	8,202,284	7,900	11,943,813	99,125	0	12,067,300

*宮城県計は、その他の港湾を含む。

(単位：トン)

区 分	化 学 工 業 品					軽 工 業 品					
	仙 台 塩 釜 港				宮 城 県 計	仙 台 塩 釜 港				宮 城 県 計	
	塩釜港区	仙台港区	石巻港区	松島港区		塩釜港区	仙台港区	石巻港区	松島港区		
平成 23 年	輸出	0	188,491	0	0	188,491	0	45,616	0	0	45,616
	輸入	6,262	412,684	9,734	0	428,680	0	38,208	11,025	0	49,233
	移出	3,230	474,271	25,588	0	504,069	0	417,337	5,267	0	433,011
	移入	2,904,586	1,368,217	70,499	0	4,372,783	0	428,869	17,777	0	446,701
	計	2,914,078	2,443,663	105,821	0	5,494,023	0	930,030	34,069	0	974,561
平成 24 年	輸出	0	344,728	0	0	344,728	0	35,006	0	0	35,006
	輸入	14,425	1,281,058	19,366	0	1,314,849	0	144,993	17,106	0	162,099
	移出	2,163	2,290,374	11,902	0	2,304,439	0	515,340	345	0	525,292
	移入	2,510,200	1,912,164	109,642	17,417	4,549,423	1,503	624,667	14,101	0	640,271
	計	2,526,788	5,828,324	140,910	17,417	8,513,439	1,503	1,320,006	31,552	0	1,362,668
平成 25 年	輸出	0	591,006	704	0	591,710	0	94,802	0	0	94,802
	輸入	13,026	1,584,770	34,359	0	1,632,155	0	175,934	20,250	0	196,184
	移出	3,186	1,944,657	17,824	0	1,965,667	0	628,301	1,244	0	639,212
	移入	1,931,132	2,780,147	145,231	0	4,880,408	3,403	672,405	16,224	0	692,032
	計	1,947,344	6,900,580	198,118	0	9,069,940	3,403	1,571,442	37,718	0	1,622,230
平成 26 年	輸出	0	695,736	0	0	695,736	0	54,656	0	0	54,656
	輸入	11,676	1,424,204	45,411	0	1,481,291	0	158,722	15,389	0	174,111
	移出	2,897	2,634,887	15,543	0	2,653,327	0	641,374	329	0	648,218
	移入	2,012,525	2,267,227	130,131	0	4,435,593	2,242	691,470	15,328	0	709,040
	計	2,027,098	7,022,054	191,085	0	9,265,947	2,242	1,546,222	31,046	0	1,586,025
平成 27 年	輸出	0	658,273	0	0	658,273	0	64,308	0	0	64,308
	輸入	8,339	1,570,997	36,856	0	1,616,192	0	173,864	22,671	0	196,535
	移出	7,814	2,302,999	12,686	0	2,323,499	0	668,674	615	0	673,251
	移入	2,113,366	2,519,743	119,290	0	4,767,349	8,666	769,696	16,202	0	794,564
	計	2,129,519	7,052,012	168,832	0	9,365,313	8,666	1,676,542	39,488	0	1,728,658
平成 28 年	輸出	2,200	1,139,908	0	0	1,142,108	0	61,605	0	0	61,605
	輸入	5,447	2,269,653	28,051	0	2,303,151	0	112,050	20,500	0	132,550
	移出	8,267	3,031,678	38,677	0	3,078,622	0	700,578	398	0	705,995
	移入	2,121,510	2,137,292	127,844	0	4,387,190	4,006	825,754	17,344	0	847,104
	計	2,137,424	8,578,531	194,572	0	10,911,071	4,006	1,699,987	38,242	0	1,747,254
平成 29 年	輸出	465	669,803	0	0	670,268	0	101,746	0	0	101,746
	輸入	3,556	2,521,183	28,921	0	2,553,660	0	144,467	14,000	0	158,467
	移出	34,953	2,791,256	16,450	0	2,842,659	0	765,320	346	0	769,844
	移入	1,930,626	2,229,421	134,505	0	4,294,582	3,013	868,944	14,400	0	886,357
	計	1,969,600	8,211,663	179,876	0	10,361,169	3,013	1,880,477	28,746	0	1,916,414

*宮城県計は、その他の港湾を含む。

(単位：トン)

区 分	雑 工 業 品					特 殊 品					
	仙 台 塩 釜 港				宮 城 県 計	仙 台 塩 釜 港				宮 城 県 計	
	塩釜港区	仙台港区	石巻港区	松島港区		塩釜港区	仙台港区	石巻港区	松島港区		
平成 23年	輸出	0	72,483	0	0	72,483	48,946	83,424	25,600	0	157,970
	輸入	7,018	113,113	48,638	0	168,769	942	25,085	95,804	0	121,831
	移出	0	459,574	0	0	459,599	70,230	55,641	98,637	0	224,868
	移入	0	67,517	1,242	0	68,761	7,850	159,064	162,626	0	329,540
	計	7,018	712,687	49,880	0	769,612	127,968	323,214	382,667	0	834,209
平成 24年	輸出	0	303,744	0	0	303,744	159,024	217,518	89,021	0	465,563
	輸入	51,535	265,286	77,880	0	394,701	909	111,053	71,087	0	183,049
	移出	0	477,630	0	0	477,788	80,015	84,837	62,023	0	236,125
	移入	50	138,186	0	0	138,290	2,448	293,056	220,440	0	515,986
	計	51,585	1,184,846	77,880	0	1,314,523	242,396	706,464	442,571	0	1,400,723
平成 25年	輸出	0	329,524	0	0	329,524	180,684	248,445	60,798	0	489,927
	輸入	63,333	292,415	136,478	0	492,226	652	97,585	38,672	0	136,909
	移出	10,602	532,837	0	0	543,535	51,035	78,277	43,254	0	172,566
	移入	0	149,232	0	0	149,277	0	313,660	261,312	0	575,014
	計	73,935	1,304,008	136,478	0	1,514,562	232,371	737,967	404,036	0	1,374,416
平成 26年	輸出	54	356,031	0	0	356,085	161,561	195,518	77,613	0	434,692
	輸入	64,004	253,531	126,743	0	444,278	497	97,313	79,934	0	177,744
	移出	0	510,233	0	0	510,399	37,440	49,873	15,119	0	102,432
	移入	0	176,330	0	0	176,504	0	284,206	216,272	0	500,478
	計	64,058	1,296,125	126,743	0	1,487,266	199,498	626,910	388,938	0	1,215,346
平成 27年	輸出	50	372,788	0	0	372,838	131,729	201,402	59,121	0	392,252
	輸入	69,664	272,097	103,122	0	444,883	279	93,629	47,534	0	141,442
	移出	0	490,248	1,285	0	491,786	56,132	54,832	7,729	0	118,693
	移入	0	213,535	0	0	213,716	501	216,895	237,118	0	454,514
	計	69,714	1,348,668	104,407	0	1,523,223	188,641	566,758	351,502	0	1,106,901
平成 28年	輸出	785	358,459	23	0	359,267	120,242	241,982	77,942	0	440,166
	輸入	44,208	374,722	131,090	0	550,020	5,330	90,506	50,887	0	146,723
	移出	700	459,747	0	0	460,611	36,404	72,847	14,861	0	124,312
	移入	0	214,539	0	0	214,627	3,468	258,145	223,357	0	484,970
	計	45,693	1,407,467	131,113	0	1,584,525	165,444	663,480	367,047	0	1,196,171
平成 29年	輸出	0	379,491	75	0	379,566	129,469	216,726	75,650	0	421,845
	輸入	36,248	428,864	145,202	0	610,314	3,437	110,219	73,809	0	187,465
	移出	500	438,703	0	0	439,363	58,349	65,385	17,858	0	141,596
	移入	0	169,428	0	0	169,588	4,922	249,839	296,035	0	550,796
	計	36,748	1,416,486	145,277	0	1,598,831	196,177	642,169	463,352	0	1,301,702

*宮城県計は、その他の港湾を含む。

県内主要港湾入港船舶隻数比較

(単位：隻)

港 別	隻 数
塩釜港区	8,597
仙台港区	6,906
石巻港区	2,783
松島港区	9,920
気仙沼港	358
雄勝港	1,597
荻浜港	35
女川港	4,430
金華山港	706
宮城県計	35,332

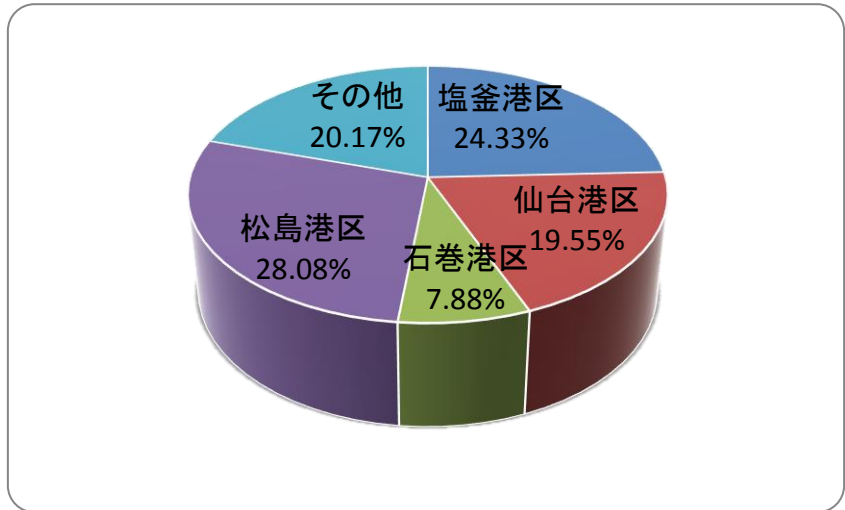

県内主要港湾入港船舶総トン数比較

(単位：トン)

港 別	総トン数
塩釜港区	3,463,318
仙台港区	50,589,071
石巻港区	4,181,600
松島港区	912,179
気仙沼港	285,835
雄勝港	14,109
荻浜港	418
女川港	223,861
金華山港	30,712
宮城県計	59,701,103

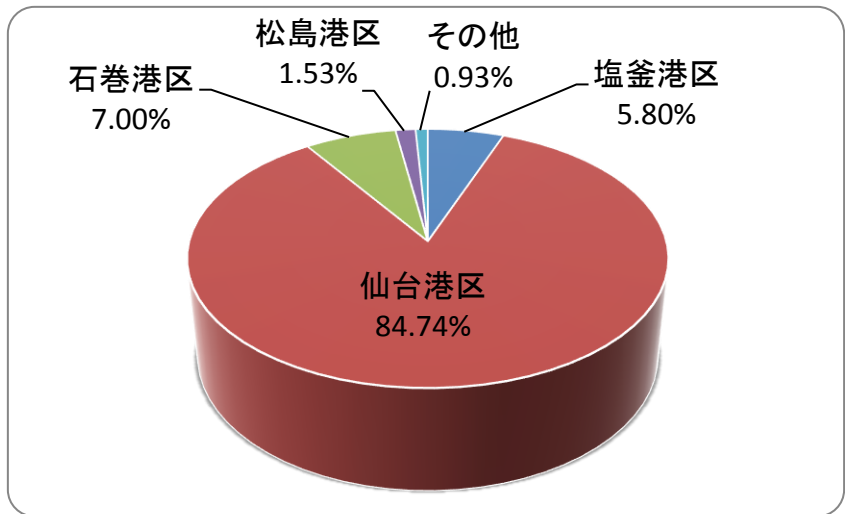

県内主要港湾海上出入貨物比較

(単位：トン)

港 別	海上出入貨物
塩釜港区	2,286,421
仙台港区	40,941,721
石巻港区	3,436,846
松島港区	0
気仙沼港	363,157
雄勝港	0
荻浜港	0
女川港	147,117
金華山港	20,914
宮城県計	47,196,176

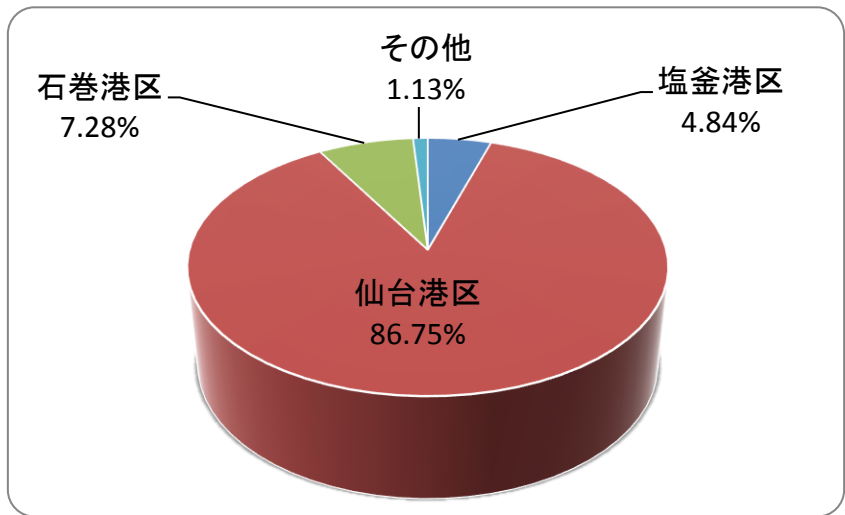

第 4 部
仙台塩釜港
平成 29 年

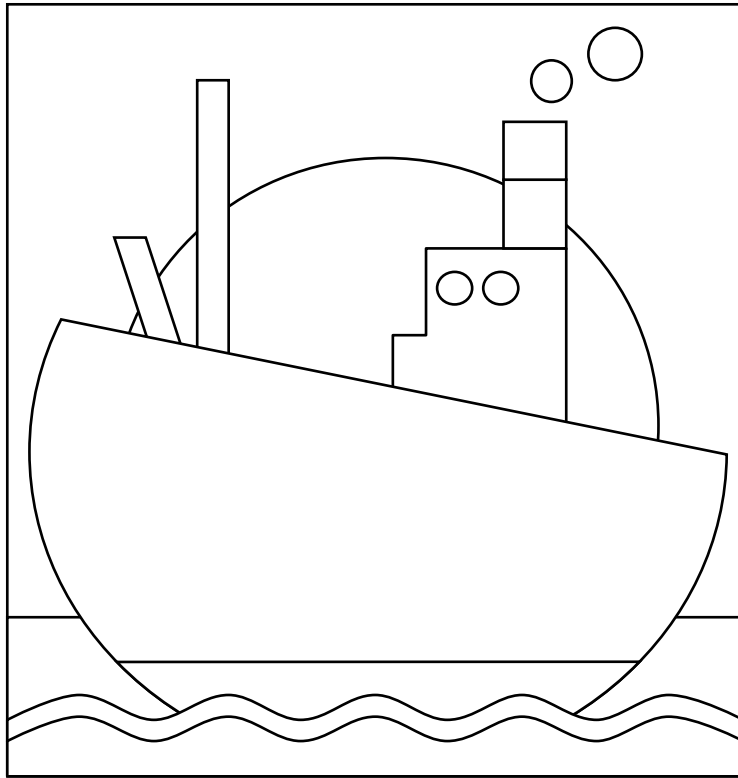

合計

隻	数	28,206	隻		
総	トン	数	59,146,168	総	トン
海上	出入	貨物	46,664,988	総	トン

港区別入港船舶隻数年次推移表

(単位：隻)

区分	平成24年	平成25年	平成26年	平成27年	平成28年	平成29年
塩釜港区	11,255	11,049	10,645	10,787	10,763	8,597
仙台港区	6,372	6,686	6,782	6,648	7,046	6,906
石巻港区	2,214	2,741	2,870	2,925	2,998	2,783
松島港区	9,703	9,337	9,265	9,736	9,581	9,920
合計	29,544	29,813	29,562	30,096	30,388	28,206

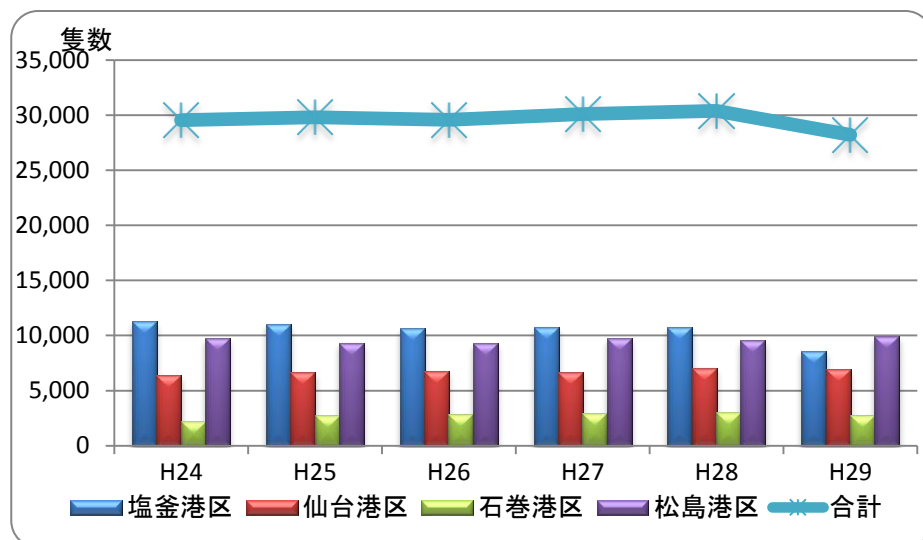

港区別入港船舶隻数比較

(単位：隻)

区分	外航	内航	合計
塩釜港区	119	8,478	8,597
仙台港区	881	6,025	6,906
石巻港区	257	2,526	2,783
松島港区	0	9,920	9,920
合計	1,257	26,949	28,206

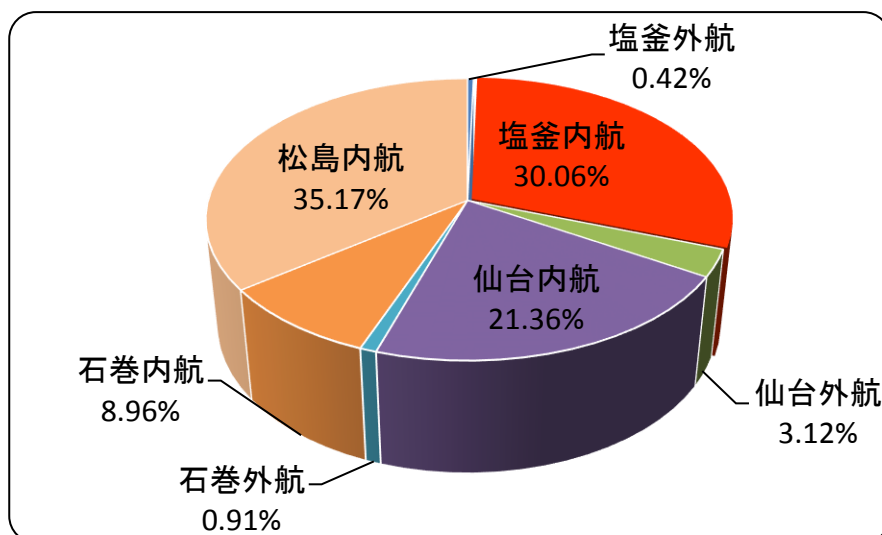

港区別入港船舶総トン数年次推移表

(単位：トン)

区分	平成24年	平成25年	平成26年	平成27年	平成28年	平成29年
塩釜港区	3,861,495	3,497,401	3,509,930	3,453,472	3,707,395	3,463,318
仙台港区	41,026,972	43,702,189	43,825,986	43,269,938	47,926,049	50,589,071
石巻港区	3,135,918	3,923,679	4,267,076	4,081,452	4,230,435	4,181,600
松島港区	948,688	960,565	943,039	943,773	892,369	912,179
合計	48,973,073	52,083,834	52,546,031	51,748,635	56,756,248	59,146,168

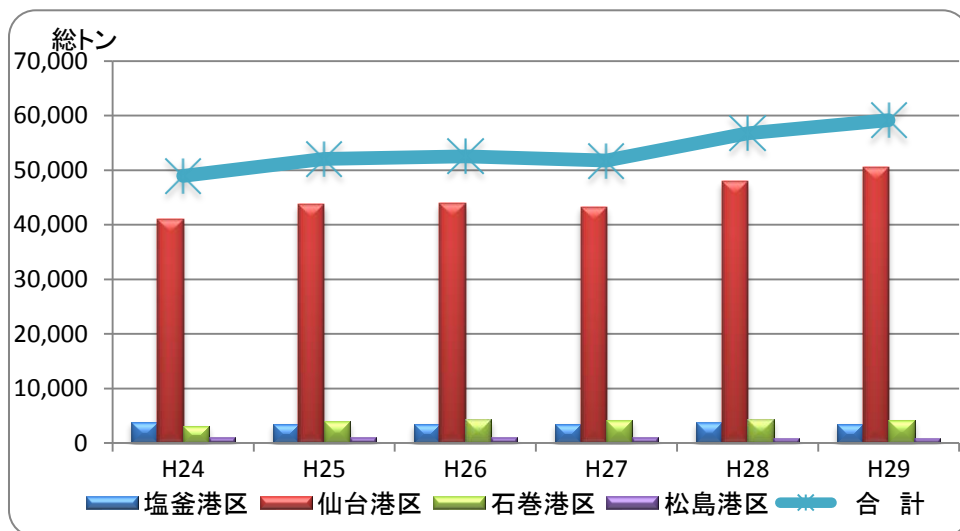

港区別入港船舶総トン数比較

(単位：トン)

区分	外航	内航	合計
塩釜港区	425,171	3,038,147	3,463,318
仙台港区	19,845,181	30,743,890	50,589,071
石巻港区	2,973,029	1,208,571	4,181,600
松島港区	0	912,179	912,179
合計	23,243,381	35,902,787	59,146,168

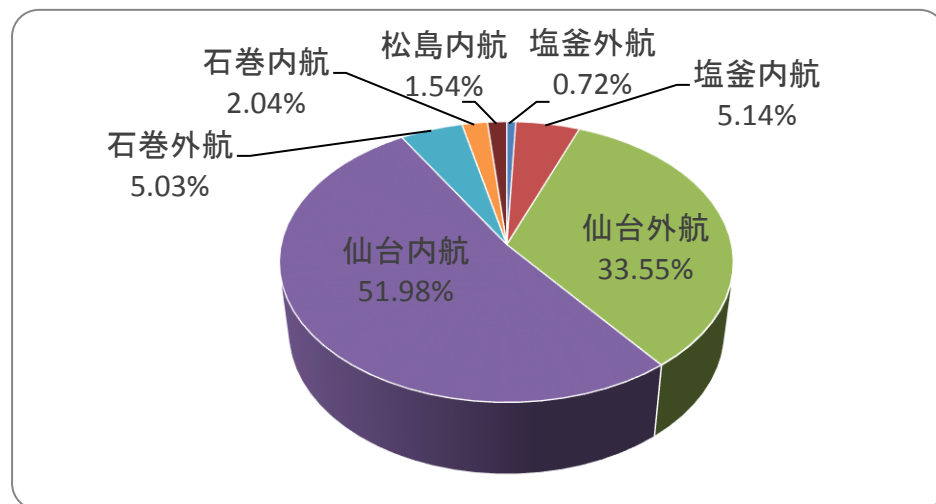

港区別海上出入貨物量年次推移表

(単位：トン)

区分	平成24年	平成25年	平成26年	平成27年	平成28年	平成29年
塩釜港区	2,971,163	2,470,894	2,512,852	2,519,420	2,471,175	2,286,421
仙台港区	35,938,259	38,502,147	40,067,840	38,714,831	41,651,734	40,941,721
石巻港区	2,763,092	3,953,158	3,758,478	3,520,845	3,355,717	3,436,846
松島港区	0	0	0	0	0	0
合計	41,672,514	44,926,199	46,339,170	44,755,096	47,478,626	46,664,988

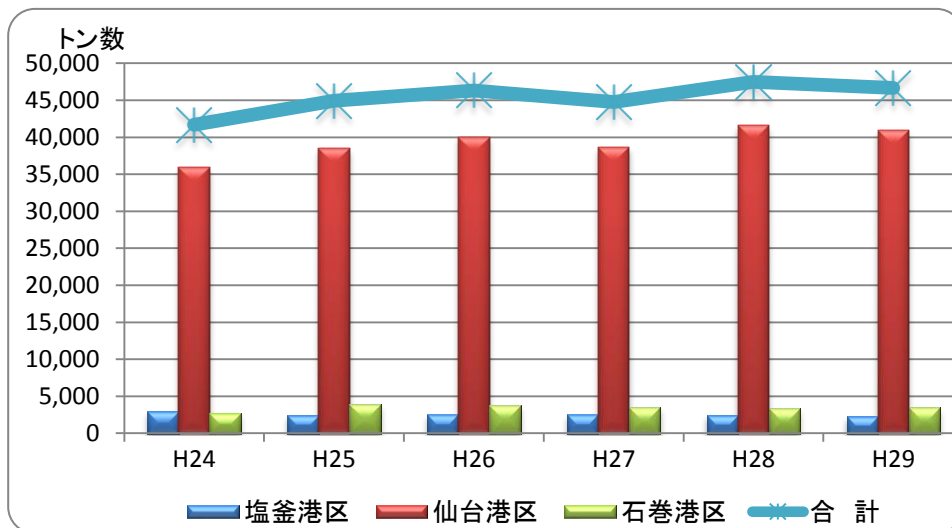

港区別海上出入貨物量比較

(単位：トン)

区分	輸出	輸入	外貿計	移出	移入	内貿計
塩釜港区	129,934	75,292	205,226	109,753	1,971,442	2,081,195
仙台港区	1,945,019	10,361,628	12,306,647	14,281,000	14,354,074	28,635,074
石巻港区	111,062	2,340,407	2,451,469	50,156	935,221	985,377
松島港区	0	0	0	0	0	0
合計	2,186,015	12,777,327	14,963,342	14,440,909	17,260,737	31,701,646

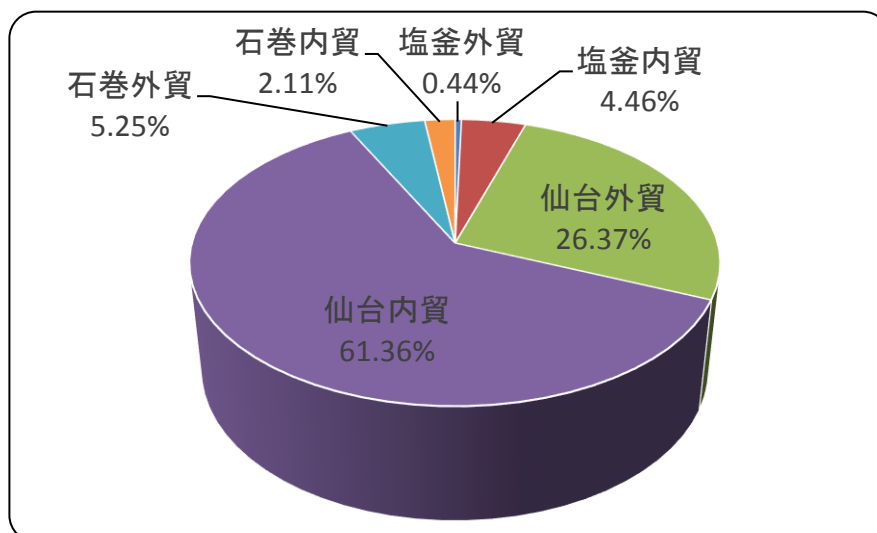

港区別船舶乗降人員年次推移表

(単位：人)

区分	平成24年	平成25年	平成26年	平成27年	平成28年	平成29年
塩釜港区	436,800	385,546	371,574	391,445	334,216	326,424
仙台港区	244,513	230,490	226,918	238,604	217,035	209,373
石巻港区	33,752	46,694	51,678	66,612	67,526	62,683
松島港区	974,070	1,013,133	974,787	1,013,510	959,181	960,157
合計	1,689,135	1,675,863	1,624,957	1,710,171	1,577,958	1,558,637

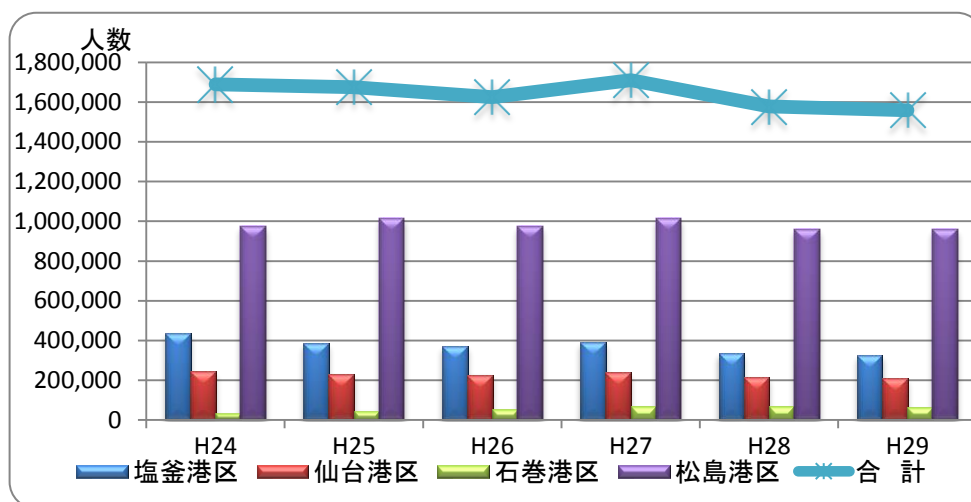

港区別船舶乗降人員比較

(単位：人)

区分	乗込人員	上陸人員	合計
塩釜港区	150,861	175,563	326,424
仙台港区	104,513	104,860	209,373
石巻港区	31,525	31,158	62,683
松島港区	491,992	468,165	960,157
合計	778,891	779,746	1,558,637

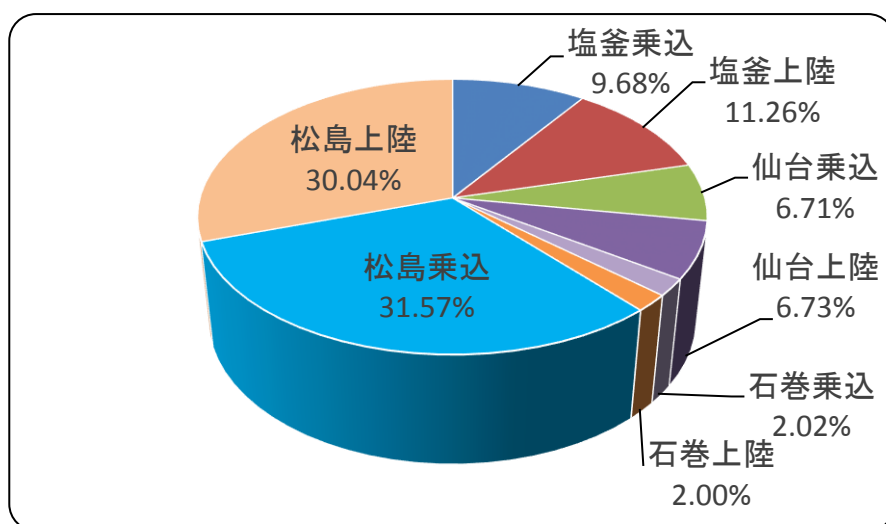

港区別主要品目貨物取扱量比較

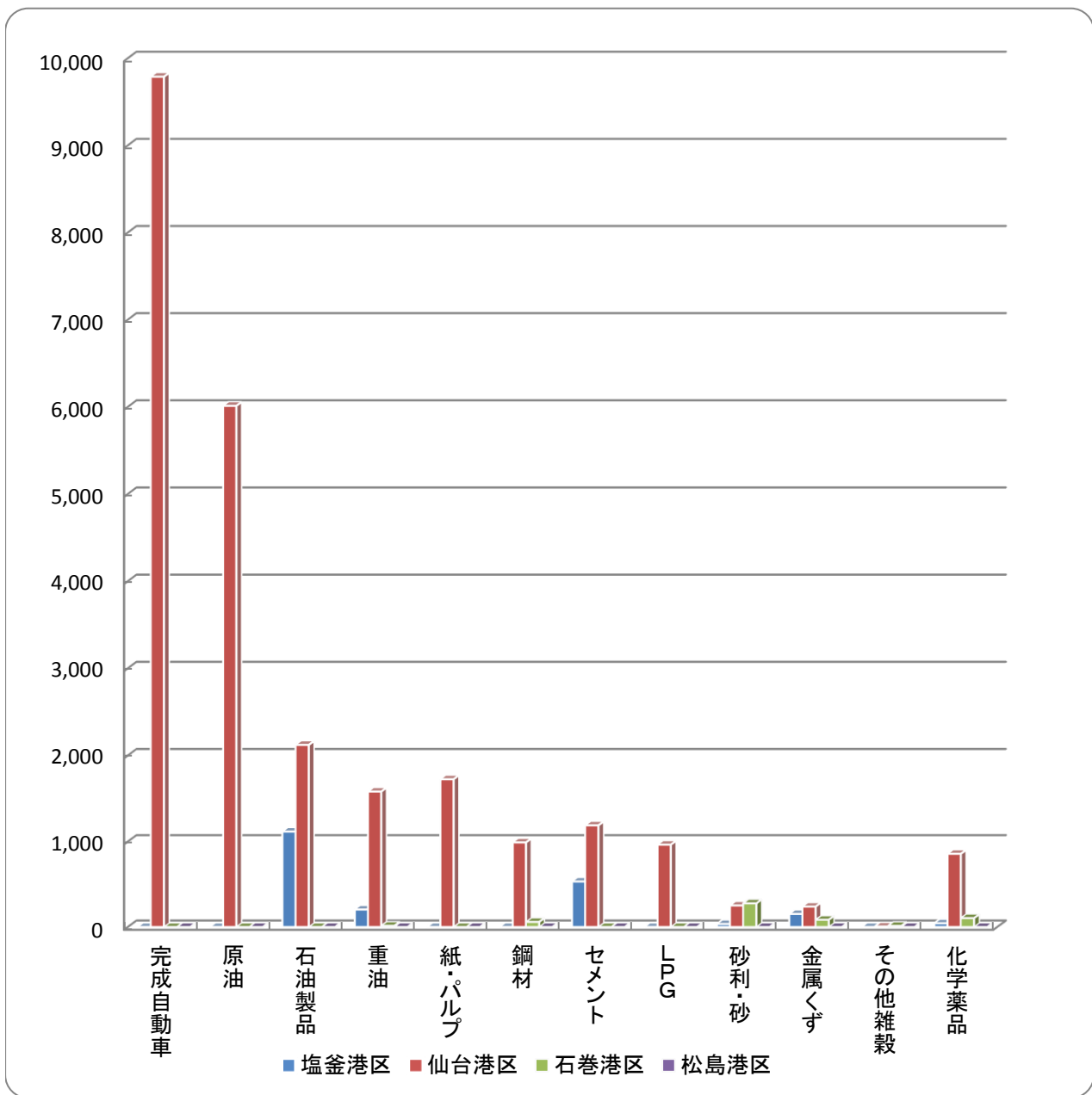

(単位：千トン)

区分	完成自動車	原油	石油製品	重油	紙・パルプ	鋼材	セメント	LPG	砂利・砂	金属くず	その他雑穀	化学薬品
塩釜港区	0	0	1,118	205	0	0	533	0	35	152	0	44
仙台港区	9,788	6,012	2,122	1,586	1,728	991	1,190	964	252	239	6	857
石巻港区	0	0	0	14	0	59	0	0	277	85	13	104
松島港区	0	0	0	0	0	0	0	0	0	0	0	0

港区別主要取扱貨物年次推移表

1. 輸移出

(塩釜港区)

順位	平成 29 年		平成 28 年		平成 27 年	
	主要品目	トン数	主要品目	トン数	主要品目	トン数
1	金属くず	151,116	金属くず	126,560	金属くず	141,266
2	廃土砂	35,208	廃土砂	30,086	廃土砂	46,015
3	セメント	32,244	砂利・砂	9,968	砂利・砂	9,946
4	砂利・砂	14,001	ガラス類	5,200	石油製品	3,930
5	ガラス類	2,514	セメント	2,376	重油	1,672
6	石灰石	1,550	石油製品	1,630	ガラス類	1,500
7	廃棄物	1,494	重油	1,261	再利用資材	580
8	その他日用品	500	水産品	1,020	染料・塗料・ 合成樹脂等	414
9	コークス	465	木製品	749	コークス	298
10	非鉄金属	400	ゴム製品	700	その他製造工業品	50
計		239,492		179,550		205,671

* 自航を除いた品種であり、計は上位10品種の合計

(仙台港区)

順位	平成 29 年		平成 28 年		平成 27 年	
	主要品目	トン数	主要品目	トン数	主要品目	トン数
1	完成自動車	5,435,554	完成自動車	5,030,145	完成自動車	5,328,908
2	重油	1,461,030	重油	1,776,861	重油	1,332,077
3	石油製品	966,697	石油製品	1,125,974	ゴム製品	816,348
4	紙・パルプ	859,539	化学薬品	991,074	石油製品	710,016
5	ゴム製品	779,498	ゴム製品	783,298	紙・パルプ	701,328
6	化学薬品	691,869	紙・パルプ	732,622	化学薬品	609,150
7	鋼材	229,329	金属製品	256,748	鋼材	243,832
8	金属製品	223,377	鋼材	205,125	金属製品	181,015
9	原油	177,641	再利用資材	169,307	再利用資材	168,482
10	L P G (液化石油ガス)	171,433	金属くず	125,942	L P G (液化石油ガス)	165,640
計		10,995,967		11,197,096		10,256,796

* 自航を除いた品種であり、計は上位10品種の合計

港区別主要取扱貨物年次推移表

1. 輸移出

(石巻港区)

順位	平成 29 年		平成 28 年		平成 27 年	
	主要品目	トン数	主要品目	トン数	主要品目	トン数
1	金属くず	84,958	金属くず	87,238	金属くず	61,114
2	鉄鋼	31,601	窯業品	23,871	鉄鋼	24,721
3	重油	14,032	麦	11,228	麦	10,544
4	動植物性 製造飼肥料	8,550	重油	9,516	重油	10,139
5	麦	5,813	鉄鋼	6,108	動植物性 製造飼肥料	5,736
6	原木	4,239	動植物性 製造飼肥料	5,565	砂利・砂	4,652
7	鋼材	3,843	化学肥料	4,839	化学肥料	2,051
8	とうもろこし	2,305	染料・塗料・ 合成樹脂等	451	とうもろこし	1,508
9	化学肥料	2,123	製造食品	398	ゴム製品	1,285
10	砂利・砂	817	鋼材	197	金属鉱	810
計		158,281		149,411		122,560

* 自航を除いた品種であり、計は上位10品種の合計

仙台塩釜港合計

平成 29 年	平成 28 年	平成 27 年
11,393,740	11,526,057	10,585,027

2. 輸移入
(塩釜港区)

順位	平成 29 年		平成 28 年		平成 27 年	
	主要品目	フレート・トン数	主要品目	フレート・トン数	主要品目	フレート・トン数
1	石油製品	1,117,647	石油製品	1,222,414	石油製品	1,244,237
2	セメント	501,199	セメント	580,005	セメント	506,628
3	重油	205,090	重油	218,005	重油	248,905
4	化学薬品	44,040	砂利・砂	56,349	木製品	69,664
5	コークス	36,446	木製品	44,208	砂利・砂	65,860
6	木製品	36,248	コークス	41,316	コークス	46,364
7	水産品	32,051	化学薬品	38,162	化学薬品	40,353
8	その他石油製品	26,390	水産品	31,495	水産品	34,033
9	砂利・砂	21,381	その他石油製品	22,630	その他石油製品	29,818
10	非鉄金属	7,500	鋼材	8,923	その他食料工業品	8,666
計		2,027,992		2,263,507		2,294,528

*自航を除いた品種であり、計は上位10品種の合計

(仙台港区)

順位	平成 29 年		平成 28 年		平成 27 年	
	主要品目	フレート・トン数	主要品目	フレート・トン数	主要品目	フレート・トン数
1	原油	5,834,490	原油	6,898,170	原油	5,465,996
2	完成自動車	4,352,343	完成自動車	4,280,214	完成自動車	4,452,601
3	セメント	1,186,153	セメント	1,287,969	セメント	1,312,025
4	石油製品	1,155,287	石油製品	1,182,239	石油製品	1,274,370
5	L N G (液化天然ガス)	973,196	鋼材	976,287	鋼材	851,009
6	紙・パルプ	868,027	紙・パルプ	811,842	L P G (液化石油ガス)	810,241
7	L P G (液化石油ガス)	792,604	L N G (液化天然ガス)	798,282	紙・パルプ	780,681
8	鋼材	761,861	L P G (液化石油ガス)	765,303	石炭	325,854
9	石炭	340,312	石炭	324,640	製材	265,173
10	製材	279,578	製材	313,777	L N G (液化天然ガス)	239,707
計		16,543,851		17,638,723		15,777,657

*自航を除いた品種であり、計は上位10品種の合計

2. 輸移入
(石巻港区)

順位	平成 29 年		平成 28 年		平成 27年	
	主要品目	トーン数	主要品目	トーン数	主要品目	トーン数
1	木材チップ	827,480	木材チップ	785,749	木材チップ	854,482
2	石炭	501,593	とうもろこし	394,476	砂利・砂	529,640
3	とうもろこし	408,185	石炭	386,603	石炭	415,167
4	動植物性 製造飼肥料	339,610	砂利・砂	364,375	とうもろこし	399,898
5	砂利・砂	276,612	動植物性 製造飼肥料	260,573	動植物性 製造飼肥料	240,909
6	原木	210,534	原木	225,914	原木	196,867
7	石灰石	152,610	石灰石	154,465	石灰石	174,297
8	木製品	145,202	木製品	131,090	木製品	103,122
9	化学薬品	103,973	化学薬品	99,208	化学薬品	98,469
10	鋼材	55,092	麦	95,025	麦	93,459
計		3,020,891		2,897,478		3,106,310

*自航を除いた品種であり、計は上位10品種の合計

仙台塩釜港合計

平成 29 年	平成 28 年	平成 27 年
21,592,734	22,799,708	21,178,495

仙台塩釜港（塩釜港区、仙台港区）係留施設の概要

※H29.4現在

塩釜港区（公共埠頭）

名 称	延長(m)	エプロン幅 (m)	水深(m)	船型(DWT)	バース数
貞山埠頭1号岸壁	203	12	-8.5	15,000	1
貞山埠頭2号岸壁	213	20	-7.5	10,000	1
貞山埠頭3号栈橋	130	30	-7.5	7,500	1
貞山埠頭4号栈橋	130	30	-7.5	7,500	1
東埠頭岸壁	320	6	-7.5	4,500	3
中埠頭東側岸壁	128	11	-4.5	1,500	2
中埠頭東側栈橋	130	20	-7.5	7,500	1
中埠頭西側栈橋	157	10	-4.5	700	2
西埠頭栈橋	320	26	-4.5~-5.5	1,500~2,000	4
西埠頭観光栈橋	285	14	-4.0	—	4
千賀の浦観光栈橋	260	6	-3.0	400 (G.T)	—
東宮埠頭栈橋	180	34	-5.5	3,000	2

仙台港区（公共埠頭）

名 称	延長 (m)	エプロン幅 (m)	水深 (m)	船型 (DWT)	バース数
高松埠頭岸壁	240	20	-12	30,000	1
中野埠頭1号岸壁	240	20	-12	40,000	1
中野埠頭2~6号岸壁	925	20	-10	15,000	5
フェリー埠頭1号岸壁	205	20	-8.5	15000GT	1
雷神埠頭1号岸壁	220	20	-9	5,000	1
雷神埠頭2号岸壁	220	20	-9	5,000	1
高砂埠頭1号岸壁	310	20	-12	30,000	1
高砂埠頭2号岸壁	330	40	-14	50,000	1
向洋埠頭1号岸壁	240	20	-12	30,000	1

第 5 部

資 料

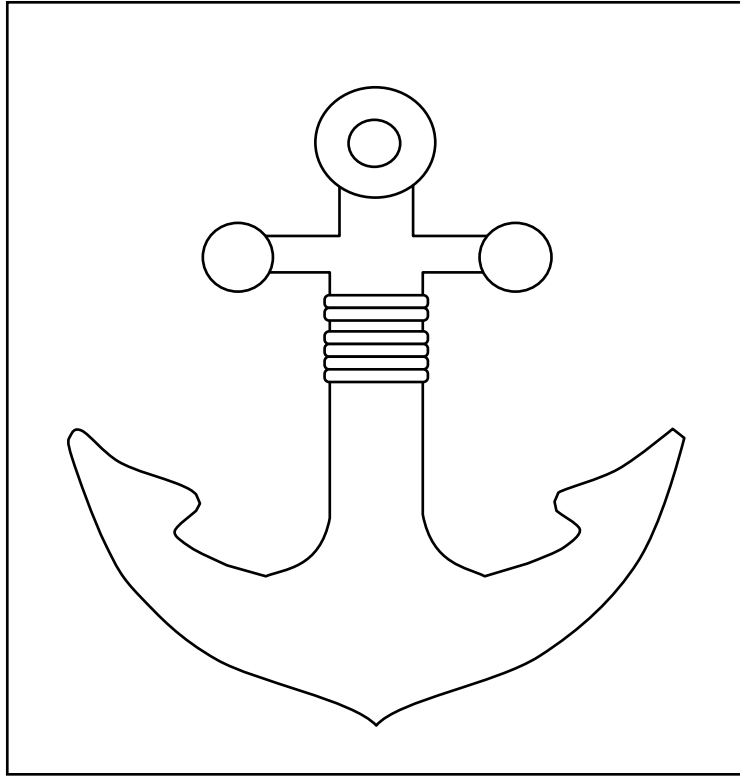

官公署及び団体住所

(市外局番はすべて仙台局022になります)

	名 称	所 在 地	電 話
国土交通省	東北運輸局	仙台市宮城野区鉄砲町 1	299-8851
〃	東北地方整備局	仙台市青葉区本町3-3-1	225-2171
〃	港湾空港部	〃	716-0001
〃	塩釜港湾・空港整備事務所	多賀城市明月1-4-6	362-6211
〃	第二管区海上保安本部	塩竈市貞山通3-4-1	363-0111
〃	宮城海上保安部	〃	363-0114
農林水産省	横浜植物防疫所塩釜支所	塩竈市貞山通3-4-1	362-6916
〃	動物検疫所仙台空港出張所	名取市下増田字南原	383-2302
総務省	東北総合通信局	仙台市青葉区本町3-2-23	221-0604
	横浜税関仙台塩釜税関支署	仙台市宮城野区港3-1-3	259-4306
厚生労働省	仙台検疫所	塩竈市貞山通3-4-1	367-8100
〃	ハローワーク塩釜	塩竈市新浜町3-18-1	362-3361
宮城県	土木部港湾課	仙台市青葉区本町3-8-1	211-3211
〃	仙台塩釜港湾事務所	仙台市宮城野区港3-1-3	254-3131
〃	仙台地方振興事務所水産漁港部	塩竈市新浜町1-9-1	365-0191
〃	塩釜警察署	塩竈市北浜4-6-41	362-4141
〃	仙台土木事務所	仙台市宮城野区幸町4-1-2	297-4116
塩竈市	塩竈市役所	塩竈市旭町1-1	364-1111
〃	塩釜地区消防事務組合	塩竈市尾島町17-22	361-0119
団 体	(社) 日本海事検定協会仙台事業所	多賀城市八幡3-11-3	367-0151
〃	(社) 全日本検数協会東北支部	塩竈市貞山通3-4-5	366-1111
〃	(社) 全日本検数協会仙台事務所	仙台市宮城野区港1-1-3	290-6491
〃	(財) 日本穀物検定協会東北支部仙台支所	仙台市宮城野区五輪1-17-46	257-0804
〃	(社) 東北海事広報協会	塩竈市港町1-4-1	362-4524
〃	(社) 東北小型船舶工業会	仙台市宮城野区原町南目字町146	293-6765
〃	(財) 東北港湾福利厚生協会	〃	293-6333
〃	(株) 日本船舶職員養成協会東北	塩竈市港町1-4-1	290-3091
〃	東北区水産研究所	塩竈市新浜町3-27-5	365-1191
〃	仙台湾水先区水先人会	塩竈市貞山通1-8-35	781-7246
〃	東北港運協会	仙台市宮城野区原町南目字町146	293-6331
〃	(特) 港湾労災防止協会東北総支部	〃	〃
協議会	仙台塩釜港振興会	塩竈市港町1-6-20	367-5111