



2019

9

Vol.768



主な記事

幼児教育・保育 無償化スタート
2～3P

消費税率引き上げに伴う

公共施設使用料・利用料の改定

4～5P

【表紙】夏休みを利用した保育園での体験学習が行われ、中学生・高校生27人が保育の仕事を経験しました。参加者は、子どもたちのかわいさにほほ笑みながら、保育士の働く姿を真剣に見ていました。

(8月2日 わだつみ保育園)

10月からスタート 幼児教育・保育の無償化

10月から全国で幼児教育・保育の無償化が始まります。対象者は3歳から5歳までのすべての子どもたちと、0歳から2歳までの住民税非課税世帯の子どもたちです（一部条件や上限額があります）。対象施設や利用料、サービス、制度の疑問点などを掲載します。



無償化になる施設

施設区分	施設名	内容
<input type="checkbox"/> 幼稚園 <input type="checkbox"/> 認定こども園(1号認定)	幼稚園 新制度▶塩釜カトリック 幼稚園 未移行▶塩釜ひまわり、塩釜中央、塩釜第二中央、パドマ 認定こども園 新制度▶塩釜聖光	新制度に移行した幼稚園・認定こども園は全員無償 新制度に未移行の幼稚園は上限25,700円/月まで無償
<input type="checkbox"/> 認可保育所・保育園 <input type="checkbox"/> 認定こども園(2・3号認定) <input type="checkbox"/> 小規模保育園	保育所・保育園▶東部、藤倉、新浜町、香津町、清水沢、さかえ、北浜、玉川、あゆみ、塩釜ひまわり 認定こども園▶塩釜聖光 小規模保育園▶わだつみ、てでいべあ	3～5歳は全員無償 0～2歳は住民税非課税世帯のみ無償
<input type="checkbox"/> 認可外保育施設 ※県への届出施設など要件があります	▶ぴよちゃん託児所、赤石病院さくら保育園	3～5歳は上限37,000円/月まで無償 0～2歳は住民税非課税世帯のみ上限42,000円/月まで無償
<input type="checkbox"/> 企業主導型保育施設	▶キョクヨーハピネス保育園	3～5歳は全員無償 0～2歳は住民税非課税世帯のみ無償
<input type="checkbox"/> 障がい児通園施設	▶ひまわり園	3～5歳は全員無償 0～2歳は住民税非課税世帯のみ無償

そのほかの保育サービス

施設区分	施設名	内容
<input type="checkbox"/> 預かり保育 ※幼稚園、認定こども園(1号認定)が実施するもので在園児が利用	幼稚園▶塩釜カトリック、塩釜ひまわり、塩釜中央、塩釜第二中央、パドマ 認定こども園▶塩釜聖光	3～5歳は上限11,300円/月まで無償 満3歳は住民税非課税世帯のみ上限16,300円/月まで無償
<input type="checkbox"/> 一時預かり事業 ※保育の必要性の認定など要件があります	保育所・保育園▶新浜町、あゆみ	3～5歳は上限37,000円/月まで無償 0～2歳は住民税非課税世帯のみ上限42,000円/月まで無償
<input type="checkbox"/> ファミリー・サポート・センター事業 ※保育の必要性の認定など要件があります	事務局▶子育て支援センター「こころん」	3～5歳は上限37,000円/月まで無償 0～2歳は住民税非課税世帯のみ上限42,000円/月まで無償

Q & A

無償化の対象になるためには、
どのような手続きが必要ですか？

子ども・子育て支援新制度(以下「新制度」という)の幼稚園、認可保育所、認定こども園、小規模保育園を利用している場合は、新たな手続きは必要ありません。

新制度に移行していない幼稚園(以下「未移行幼稚園」という)を利用して
いる場合は手続きが必要です。幼稚園
を經由し「施設等利用給付認定・変更
申請書」を提出してください。

幼稚園・認定こども園(1号認定)で
実施する預かり保育を利用している場
合、市から「保育の必要性の認定」を受
けると、無償化の対象になります。幼
稚園・認定こども園を經由し「施設等
利用給付認定・変更申請書」と「保育を
必要とする事由の書類」(勤務証明書な
ど)を提出してください。未移行幼稚
園を利用し同申請書を提出している場
合、改めて提出する必要はありません。

保護者が園へ支払っている通園
送迎費、食材料費、行事費などは、
無償化の対象になりますか？

通園送迎費、食材料費、行事費など
は、無償化の対象にはなりません。
ただし、食材料費のうち、おかず・
おやつ代など(副食費)は、幼稚園、認
可保育所、認定こども園を利用する年
収360万円未満相当世帯の子どもは、
支払いが免除になります。

認可外保育施設、一時預かり保育
ファミリー・サポート・センターは、
誰でも無償で利用できますか？

保育所などの入所申請を行い、入所
できなかった場合に無償化の対象にな
ります。「施設等利用給付認定・変更
申請書」と「保育を必要とする事由の書
類」(勤務証明書など)を提出してくだ
さい。



保育所や幼稚園を利用しています
が、合わせてファミリー・サポート・
センターを利用した場合、どちら
の利用料も無償になりますか？

保育所や幼稚園を利用し、無償化の
対象になっている場合、ファミリー・
サポート・センターの利用は無償にな
りません。

就労のため保育を必要とするとき、
無償化の対象となる就労時間は何
時間ですか？

保育を必要とする事由が就労による
場合は、月64時間以上就労している必
要があります(週4日・4時間勤務相
当)。

月64時間未満で就労している場合は、
無償化の対象になりません。

認可外保育施設、一時預かり保育、
ファミリー・サポート・センターの
利用時に支払いがありますか？

一度、施設に保護者の方が利用料を
支払います。その後、市に「施設等利
用費請求書」と「領収書」を提出してく
ださい。市から保護者に、利用料を支
払います(償還払い)。



問 制度や幼稚園・保育所などについては

子育て支援課 ☎ 3553-7797
障がい児通園施設については

生活福祉課 ☎ 364-1131

消費税および地方消費税税率引き上げに伴い、 公共施設などの使用料・利用料を改定します

10月1日から消費税率が8%から10%に改定されます。これに伴い、消費税の対象となる公共施設などの使用料・利用料も新しい税率での計算になります。

改定を行う主な使用料・利用料については、以下の表をご覧ください。

ユープル(貸館を除く)

温水プールの利用料は下表のとおりです。回数券やフリーパス券の料金も改定されます。なお、個人利用の場合、軽運動場の利用料の改定はありません。

利用区分	改正前	改正後	増加額	
利用券	小・中学生	3時間につき200円	3時間につき210円	10円
	高校生	3時間につき300円	3時間につき310円	10円
	65歳以上	3時間につき300円	3時間につき310円	10円
	一般・学生	3時間につき500円	3時間につき520円	20円

☎ ユープル(温水プール) ☎ 363-4501

公民館

使用区分	午前(午前9時～正午)			午後(午後1時～午後5時)			夜間(午後5時30分～午後9時)		
	改定前	改定後	増加額	改定前	改定後	増加額	改定前	改定後	増加額
大会議室	3,600円	3,770円	170円	6,000円	6,280円	280円	6,000円	6,280円	280円
第1会議室	1,000円	1,040円	40円	1,400円	1,460円	60円	1,400円	1,460円	60円
第2会議室	1,000円	1,040円	40円	1,400円	1,460円	60円	1,400円	1,460円	60円
第3会議室	700円	730円	30円	1,000円	1,040円	40円	1,000円	1,040円	40円
第1和室	700円	730円	30円	1,100円	1,150円	50円	1,100円	1,150円	50円
第2和室	700円	730円	30円	1,100円	1,150円	50円	1,100円	1,150円	50円
調理室	1,100円	1,150円	50円	1,600円	1,670円	70円	1,600円	1,670円	70円
視聴覚室	1,100円	1,150円	50円	1,900円	1,990円	90円	1,900円	1,990円	90円

☎ 公民館 ☎ 365-3341

上下水道料金(1カ月あたり)

主な一般家庭(口径13[㍉]・20[㍉])の上下水道料金は下表のとおりです。

口径13[㍉]

水量	区分	現行	改定後	比較増減
0 [㍉]	水道料金	756円	770円	14円
	下水道使用料	648円	660円	12円
	合計	1,404円	1,430円	26円
5 [㍉]	水道料金	1,204円	1,226円	22円
	下水道使用料	1,404円	1,430円	26円
	合計	2,608円	2,656円	48円
10 [㍉]	水道料金	1,652円	1,683円	31円
	下水道使用料	2,160円	2,200円	40円
	合計	3,812円	3,883円	71円
15 [㍉]	水道料金	2,597円	2,645円	48円
	下水道使用料	2,997円	3,052円	55円
	合計	5,594円	5,697円	103円
20 [㍉]	水道料金	3,542円	3,608円	66円
	下水道使用料	3,834円	3,905円	71円
	合計	7,376円	7,513円	137円
25 [㍉]	水道料金	4,811円	4,900円	89円
	下水道使用料	4,968円	5,060円	92円
	合計	9,779円	9,960円	181円
30 [㍉]	水道料金	6,080円	6,193円	113円
	下水道使用料	6,102円	6,215円	113円
	合計	12,182円	12,408円	226円
35 [㍉]	水道料金	7,349円	7,485円	136円
	下水道使用料	7,236円	7,370円	134円
	合計	14,585円	14,855円	270円
40 [㍉]	水道料金	8,618円	8,778円	160円
	下水道使用料	8,370円	8,525円	155円
	合計	16,988円	17,303円	315円

口径20[㍉]

水量	区分	現行	改定後	比較増減
0 [㍉]	水道料金	1,404円	1,430円	26円
	下水道使用料	648円	660円	12円
	合計	2,052円	2,090円	38円
5 [㍉]	水道料金	1,852円	1,886円	34円
	下水道使用料	1,404円	1,430円	26円
	合計	3,256円	3,316円	60円
10 [㍉]	水道料金	2,300円	2,343円	43円
	下水道使用料	2,160円	2,200円	40円
	合計	4,460円	4,543円	83円
15 [㍉]	水道料金	3,245円	3,305円	60円
	下水道使用料	2,997円	3,052円	55円
	合計	6,242円	6,357円	115円
20 [㍉]	水道料金	4,190円	4,268円	78円
	下水道使用料	3,834円	3,905円	71円
	合計	8,024円	8,173円	149円
25 [㍉]	水道料金	5,459円	5,560円	101円
	下水道使用料	4,968円	5,060円	92円
	合計	10,427円	10,620円	193円
30 [㍉]	水道料金	6,728円	6,853円	125円
	下水道使用料	6,102円	6,215円	113円
	合計	12,830円	13,068円	238円
35 [㍉]	水道料金	7,997円	8,145円	148円
	下水道使用料	7,236円	7,370円	134円
	合計	15,233円	15,515円	282円
40 [㍉]	水道料金	9,266円	9,438円	172円
	下水道使用料	8,370円	8,525円	155円
	合計	17,636円	17,963円	327円

☎ 水道料金については 水道部 ☎ 364-1415/下水道使用料については 下水道課 ☎ 364-2193

使用料・利用料の改定がある公共施設

公共施設	担当	電話番号
浦戸諸島開発総合センター	浦戸振興課	☎369-2240
マリンゲート塩釜	マリンゲート塩釜	☎361-1500
津波防災センター	市民安全課	☎355-6491
市民交流センター	市民交流センター	☎355-5000
公民館	公民館	☎365-3341
公民館本町分室・杉村惇美術館	杉村惇美術館	☎362-2555
ふれあいエスプ塩竈	ふれあいエスプ塩竈	☎367-2010
ユープル	ユープル	☎363-4501
塩釜ガス体育館	塩釜ガス体育館	☎362-1010
浦戸ステイ・ステーション	浦戸振興課	☎369-2240
伊保石公園などの都市公園	土木課	☎364-1200
地方卸売市場	魚市場管理事務所	☎364-6151
行政財産	財政課	☎355-5781

公共施設などの使用料・利用料、そのほか消費税率の引き上げに伴い料金を改定するものの適用日や詳細については、市ホームページをご覧ください。各担当まで問い合わせください。

そのほか消費税率の引き上げに伴う料金の改正があるもの

区分	担当	電話番号
水道料金・水道加入金・開発負担金	水道部	☎364-1415
下水道使用料	下水道課	☎364-2193
漁業集落排水処理施設の使用料	水産振興課	☎364-2222
塩竈市営汽船の運賃	浦戸振興課	☎361-7710
浦戸診療所の証明書料など	浦戸診療所	☎369-2350
道路占用料、公共物使用料(期間が1カ月未満)	土木課	☎355-8407
市立病院の個室料、各種診断書、証明書料など	塩竈市立病院	☎364-5521
月見ヶ丘霊園清掃料	市民安全課	☎355-6486
市営住宅、地域優良賃貸住宅の駐車場料金	定住促進課	☎355-8349



詳細は市ホームページへ ▶

問 財政課行政改革係 ☎355-5782

こころのSOSに気付いてください ちよっとした声掛けが大きな力に

9月10日～16日は「自殺予防週間」です。ストレスを抱えた状態が続くと、心身のバランスが崩れ「うつ病」などのこころの病気を引き起こすことがあります。そんなとき、周囲の皆さんのちよっとした声掛けが大きな力になります。

このような変化が見られる人は いませんか。

- 食事を残すようになった
- 笑顔が見られなくなった
- 体調不良を訴えることが多くなった
- 人付き合いを避けるようになった
- 飲酒量が増えた など

周りの人に、このような変化が見られた場合、次のような行動をしましょう。

- 気付いたら早めに声をかける
「大丈夫」「どうしたの」と声をかけてください。
- 激励や助言ではなく、共感と傾聴を
叱咤激励ではなく、その人の気持ちに共感しながら、傾聴する姿勢が大切です。

- 医療機関などへの受診を促す
早めに医療機関や専門家に相談するように勧めましょう。

おかしいな、と思ったら迷わず相談を

こころの健康相談統一ダイヤル
☎0570-064-556
こころほっとライン

☎0120-565-455

「こころの耳」働く人のメンタルヘルス・ポータルサイト
<http://kokoro.mhlw.go.jp/>

塩竈市自殺対策推進計画を策定しました

市は新たに「塩竈市自殺対策推進計画(2019～2026年度)」を策定しました。

「自分らしく生きぬく喜びを実感できる塩竈をめざして」を基本理念とし、命の大切さや自殺の予兆を示すサインに気付いたときの対応方法などの啓発・普及を行っていきます。

詳細は市ホームページへ▶



問 保健センター ☎364-4786

9月は「男女共同参画推進月間」です

男女共同参画とは、一人ひとりが性別にとらわれず、家庭、職場、地域などあらゆる場面で個性や能力を発揮し、喜びと責任を分かち合える社会のことです。

市では、男女共同参画を目指して、平成29年3月に「第2次しおがま男女平等・共同参画基本計画」を策定し、今後もさまざまな事業を行っていきます。



4つの基本目標と昨年度の取り組み

I 男女の人権の尊重と平等を目指す教育学習の推進

1. 「幼・保・学校など」学びの場における男女平等教育の推進
2. 社会教育・生涯学習における男女平等教育の推進
3. 男女平等教育の視点に立った調査研究の推進

－平成30年度の取り組み－

- ・中学生向け男女共同参画社会に関する講演会 など全23事業を実施

主な成果指標	現状 (平成30年度)	目標 (令和2年度)
「男女共同参画社会」の周知度	市民:78.4% 中学生:58.9%	すべて100%

II 家庭における男女の平等・共同参画の実現

1. 男女が対等なパートナーとして共に支え合う家庭づくりへの支援
2. 地域における子育て支援の充実
3. 要介護者を持つ家庭への支援の充実
4. 夫婦・パートナーなどの男女間におけるあらゆる暴力の根絶

－平成30年度の取り組み－

- ・男性にとっての男女共同参画推進事業 など全57事業を実施

主な成果指標	現状 (平成30年度)	目標 (令和2年度)
一時預かり保育延べ人数	2,837人	2,930人

III 職場における男女の平等・共同参画の実現

1. 男女の均等な機会と待遇の確保
2. 家庭を持つ男女労働者への支援
3. 女性の職業能力開発への支援

－平成30年度の取り組み－

- ・いきいきキャリアアップ研修in塩竈 など全21事業を実施

主な成果指標	現状 (平成29年度)	目標 (令和2年度)
職場内でのワーク・ライフ・バランスに理解を示す市職員の割合	91.7%	100%

IV 地域社会における男女の平等・共同参画の実現

1. 男女の固定的な性別役割分担意識の解消
2. 政策・方針決定への男女共同参画の促進
3. 生涯を通じた女性の健康支援
4. 市民と行政との協働による男女共同参画の推進
5. 男女共同参画の視点に立った地域の国際交流の推進

－平成30年度の取り組み－

- ・女性の活躍推進セミナー など全35事業を実施

主な成果指標	現状 (平成30年度)	目標 (令和2年度)
各種審議会における女性の割合	33.5%	35.0%

いきいきキャリアアップ in 塩竈 参加募集中!

とき 10月3日(木)14:30～16:00

ところ 市民交流センター会議室2・3(壺番館5階)

講師 小林眞佐子さん(男女共同参画を考える会会長)

定員 40人(先着順、女性のみ)

申込 9月20日(金)までに電話またはファクスで下記まで

※託児可、駐車場有り

前回の参加者からは、「いろいろな方の話、キャリア、意見を聞くことができ楽しかった」との声がありました ▶



今年度の取り組み

- ・男性にとっての男女共同参画推進事業セミナー(9月10日予定)
- ・中学生向け男女共同参画社会に関する講演会(10月～12月予定)
- ・女性の活躍推進セミナー(令和2年1月開催予定)



◀男性にとっての男女共同参画推進事業セミナー「共働きパパの悩みと本音」



女性の活躍推進セミナー▶

市ホームページにも男女共同参画について掲載しています!

<https://www.city.shiogama.miyagi.jp/kyodo/danjo/index.html>



市民安全課協働推進室 ☎361-1773 FAX361-1782

動物と長く幸せに暮らしていくために

9月20日～26日は 動物愛護週間



犬や猫などの動物は、家族として、パートナーとして多くの人の生活に欠かせない存在となっています。一方で、動物と人との関わり方を間違えると大きな問題も出てまいります。動物愛護週間を機に、人と動物が快適に暮らしていくために動物との関わり方を見つめ直してみましょう。

今回は、相談が多く寄せられている猫の問題と人と猫との関わり方を考えます。

野良猫を増やさないために

○宮城県獣医師会では助成制度を設けています

平成31年度 飼い主のいない猫の不妊去勢事業

宮城県獣医師会の協力動物病院で、宮城県内（仙台市を除く）に生息する飼い主のいない猫の不妊手術をする場合に、手術費用の一部を助成する制度です。

助成額：雄猫6,000円 雌猫12,000円
(不妊および去勢にかかる手術費の一部として)

助成適用には条件があります。事前に宮城県獣医師会へ問い合わせください。

問 宮城県獣医師会事務局 ☎297-1735

悪いのは猫ではない



人も猫も仲良く暮らしていけるように考えてみてほしいにゃ

野良猫にえさだけを与えるなど無責任な関わり方をすると、地域の方々だけでなく猫も不幸にしてしまいます。「えさをあげたい」と思ったとき、一度立ち止まって考えてみましょう。「その命に責任を持って最期まで飼うことができるのか」を。これはとても難しい問題なので、安易な気持ちでえさをあげてはいけません。

問 市民安全課市民生活係 ☎355-6486

最近多いのはふん尿トラブル



野良猫の被害で困るAさん

近所の方がえさをあげている野良猫が最近増えて庭にふんをして汚していくので困っている。どこに相談すれば…

問題を町内会長さんなどへ相談し、地域で共有してはいかがでしょうか。説明や、パンフレットなど要望があれば市や保健所も協力します。お困りの方には猫除けの方法もお伝えします。



保健所の動物愛護管理担当者



それで被害が収まるのかな…かわいそうだけど行政が野良猫を捕獲することはできないの？

猫は動物愛護法という法律で愛護動物に指定されているため、大けがや衰弱している猫を除いて行政による捕獲はしていません。



そうしたらこれからも猫が増えて被害も増え続けてしまうよ！どうすれば…

野良猫が急にいなくなることはありませんが、地域の方と協力し、野良猫を減らしていくことはできます。この下を見ていきましょう！



○地域で私たちができること

①責任を持たない場合は野良猫にえさをあげない

野良猫が増えることで、ふん尿被害や置きえさによる悪臭など近隣の住環境へも悪影響を与えてしまいます。

※野良猫へのえさやりが発端となり、近所の家へのふん尿被害などで裁判になった事例もあります。



②猫を捨てない

事情で猫を飼えなくなってしまったときは、新しい飼い主を探して譲るよう努め、見つからない場合には保健所へ相談をしましょう。

(18歳に連絡先を掲載しています)。

※猫を捨てることは動物愛護法で禁止されています。



南部・東部地区 「えびす湯」

市内中心部にある銭湯「えびす湯」を知っていますか。
大正4年創業、今年で104年を迎える老舗です。
今回は、その「えびす湯」が地域住民の交流の場になっていることを紹介します。



生活支援コーディネーター
小野 憲幸さん



「えびす湯」は、地域に根差し住んでいる人たちの想いを大切に営業してきました。

東日本大震災発災当時、断水のため営業ができませんでした。発災から2週間後に水道が復旧し、地域の皆さんに開放するためすぐに営業を再開しました。多くの人が集まり、外まで行列が続きました。

今もなお、地域の皆さんに親しまれ、営業日は、開店と同時にお客さんが来店します。銭湯の雰囲気好きな人や長年通っている人などが集まり、裸の付き合いで話が盛り上がります。このような、何気ない「いつもの場所」「馴染みの場所」で自然なつながりが生まれています。

店主の赤井尚武さんは「いつも楽しみにして来てくれる人たちがいるから、その人たちがいる限り続けていきたいね」と話してくれました。



えびす湯

住所

▶南町 1-16

営業時間

▶(火)(木)(土)16:00~18:30

店主

赤井 尚武さん

☎長寿社会課地域支援係 ☎364-1204

今学校では... 71

小中一貫教育 ~二中学区の取り組み~

1学期の小中一貫教育の取り組みとして、市内小中学校で全20回の授業研究会を行いました。二中学区では、7月11日(土)に学習院大学特認教授の佐藤 学先生を講師に迎え、授業研究会を開催しました。



「共有の課題」と「ジャンプの課題」

「学びの共同体」による授業は、誰もが理解すべき「共有の課題」と、学んだ知識を活用して挑戦する「ジャンプの課題」の2つの課題でデザインします。

二中学区の授業研究会では中学1年生社会科の授業が公開され、はじめに「共有の課題」として「世界の宗教の分布」についてグループで確認しました。次に「ジャンプの課題」として「宗教は人々の生活にどのように結びついているのか」をグループで学び合い、一人ひとりが学びを深めました。

「ジャンプの課題」で学びに夢中に

佐藤 学先生から「担任の先生と子どもの信頼関係がしっかりしていた。子どもは『ジャンプの課題』のときに夢中になる。学びに夢中になれる子どもは最高に幸福である」と助言をいただきました。

今後もどの子ども「できる・分かる」喜びを味わえる授業づくりを目指します。



☎学校教育課学校教育係 ☎365-3216



塩竈市独自の小中一貫教育の取り組みは市ホームページからも見ることができます。



地域の防災力を高めよう！

— 災害から、地域の力で暮らしを守る —

9月1日は防災の日です。災害時には自分の安全は自分で守る「自助」、地域の方々と助け合う「共助」が大切です。「共助」は日ごろからの地域の繋がりが大きな力になります。

いつ発生するかわからない自然災害には、一人ひとりの備えとともに、地域の方々との助け合いが欠かせません。あなたも地域の防災力を高める活動をしてみませんか。



「消防団員」になりませんか

地域を火災や災害から守る「消防団」は、消防署とともに火災や災害への対応、また日ごろからの予防活動を行う消防組織です。

団員は、非常勤の特別職地方公務員として、報酬や手当の支給、活動中の補償制度もあり、18歳以上の健康な男女は、誰でも応募できます。



「自主防災組織」を結成しませんか

市内の町内会のうち、半分を超える町内会で、「自主防災組織」を結成し、地域の安心安全のため取り組んでいます。

結成にあたっては、市からハザードマップ作成費用の助成があり、ヘルメット、担架、ジャッキ、倉庫などの防災資機材が支給されます。また、結成から5年が経過した自主防災組織にハザードマップの更新費用を助成しています。



今年も防災フェスティバルを開催します!!

と き 10月6日(日) ところ 塩竈市津波防災センター

☎ 市民安全課防災係 ☎ 355-6491



子どもたちが安全に通学できるように…

あなたも交通安全指導員になりませんか

市内の道路交通安全を守るために設置された「塩竈市交通安全指導員」。8月現在、14人の指導員が、自分の仕事をしながら交通安全を守るために取り組んでいます。自身の都合に合わせて活動もできます。

交通安全指導員になって地域の交通安全を守る手助けをしてみませんか。

活動内容

- ・毎月1日、5日、15日、25日の登校・通勤時間帯に街頭指導
- ・春、秋の交通安全運動に係る街頭指導や広報、啓発活動
- ・各種祭事などで市内混雑時の交通指導
- ・市内幼稚園や保育所での交通安全教室 など

応募資格

- ・市内在住か通勤している20～65歳までの健康な方(男女問いません)

報酬など

- ・塩竈市交通安全指導員条例に基づき報酬と出勤の費用弁償を支払います
- ・公務災害補償や制服貸与の制度があります



◀市内幼稚園に出向いて交通安全教室を行っています

登校、通勤時間帯の街頭で交通安全指導を行っています ▶



☎ 市民安全課市民生活係 ☎ 355-6486

今年も開催!!



期間 10月1日(火)~10月31日(木)

今年も10月1日から1カ月間、「みなと塩竈・ゆめ博」が開催されます。期間中は、「海」「歴史」「食」の3つの魅力をテーマに、およそ50のイベントが行われます。

※各イベントの詳細は広報しおがま10月号で紹介します

問 塩釜商工会議所 ☎367-5111

主なイベント ※◎はメインイベント

海

◎巡視船一般公開と塩竈港ボート天国2019(10/5、6) 海辺の夜景造船所のクレーンライトアップ(期間中)

食・物産

◎どっと祭(10/6) 酒蔵めぐり(10/12、13) 塩竈の地酒で乾杯!塩竈はしご酒(10/1)

歴史・文化

◎しおがまさま神々の月灯り(10/12、13) 西塩釜ストリートライブ(10/6) 秋の門前市(10/20) 歴史的建造物で塩竈探訪(期間中、ただし水、木除く)



「勝画楼」内部見学会 (10月5日(土)・6日(日) 限定開催!!)

伊達家の歴代藩主が神社参拝時の御休所として使用し、明治天皇の行在所ともなった「勝画楼」。

昨年、日本遺産「伊達な文化」の構成文化財に追加登録され、本市の有形文化財にも指定されました。今回、応急修繕工事が完了したことから、2日間限定で内部見学会を開催します。この機会をお見逃しなく!

と き 10月5日(土)、6日(日) 午前の部: 10:30~11:30 午後の部: 13:30~14:30
定 員 20人/回(先着順) ※参加無料
申込方法 9月20日(金)までに、生涯学習課学習支援係へ電話またはファクス、メールで

問・申込 生涯学習課学習支援係 ☎362-2556 FAX:365-3347 Eメール: e_edu@city.shiogama.miyagi.jp

全国大会で活躍した『しおがまっ子』たち!!

8月、空手道の全国大会に出場した「しおがまっ子」たちを紹介し、選手の方々は、大会前の7月にそれぞれ市長を表敬訪問しました。



「令和元年度全国高等学校総合体育大会」・「第62回小学生・中学生全国空手道選手権大会」出場

武山侑雅さん(左・東北学院中学1年) 石井乃愛さん(中央・玉小6年) 武山怜雅さん(右・東北学院高校3年)



「第19回全日本少年少女空手道選手権大会」出場

坪井菜穂さん(左・杉小4年) 小野紘希さん(右・杉小6年)



「令和元年度全国高等学校総合体育大会」・「第62回小学生・中学生全国空手道選手権大会」出場

伊藤 晴さん(左・杉小3年) 阿部愛理さん(右・聖和学園高校2年)

広報紙に掲載できなかったイベントや話題について、市公式フェイスブックで紹介しています。



パチリ！ タウンアイズ



※紙面に登場した方に写真を差し上げます。
市政情報係 (☎355-5728) までご連絡ください。



みんなでつないで1,000キロ縦断

「未来(あした)への道 1000km 縦断リレー2019」の参加者がさわやかに市内を走り抜けました。青森から東京までの東日本大震災の被災地をリレー形式でつなぎました。
(7月30日 マリンゲート塩釜)



オリンピックと小学生らが交流

「オリンピックデー・フェスタin塩釜」が開催され、小学生ら111人と五輪出場経験者6人がスポーツを通して交流を深めました。オリンピックから声をかけられた子どもたちは笑顔で競技に取り組んでいました。
(8月2日 塩釜ガス体育館)



海辺の生き物を、じっくり観察

「親子で学ぶ松島湾の海辺in桂島」が開催されました。青空の下、海辺の生き物を探す子どもたちの「カニ捕まえた」「これは何という魚？」など元気な声が飛び交いました。
(8月5日 浦戸桂島)



スペシャリストから海の安全を守る仕事を学ぶ

「YA(ヤングアダルト)夢★応援未来塾」では、現役の海上保安官が仕事の内容ややりがいについて説明しました。参加者は自分の将来を考えながら学んでいました。
(8月6日 市民図書館)



4泊5日で100キロを歩く

「第14回みなとのまち100km徒歩の旅」が行われ、初日には市役所を訪れました。全員で三度笠をかぶり、普段できない体験に目を輝かせながら歩いて行きました。
(8月7日 塩釜市役所)



みんなで楽しむ桂島の夜

桂島夏まつり花火大会に島外、市外から多くの人々が訪れました。「ダンシング・ヒーロー」に合わせて踊る盆踊りを楽しみました。
(8月13日 浦戸桂島)

キッズ ステーション



●保健センター ☎ 364-4786/Eメール:kenkou@city.shiogama.miyagi.jp

※要事前申し込み。母子健康手帳交付日の来所が難しい方は、相談ください
 ※パパ&ママクラスの出産予定月は目安です。また対象月以外の方も参加できます
 各教室の詳細は市ホームページをご覧ください

母子健康手帳交付・妊娠期の教室

	母子健康手帳交付(集団)	パパ&ママクラス	歯っぴー教室(妊婦無料歯科健診)
実施日	9/2(月)、9/9(月)、9/24(火) 10/7(月)、10/21(月)、10/28(月)	9/10(火):11~12月出産予定の方 10/5(土):12月~令和2年1月出産予定の方	10/4(金)
時間	13:15~14:30(受付13:00~13:15)	10:00~12:00	13:30~15:30(受付13:20~13:30)

乳幼児健診・健康相談

※健診票は個別通知します。受け付け時間も個別通知した健診票に記載しています

	4カ月児健診	7カ月児健康相談	1歳6カ月児健診	2歳6カ月児歯科健診	3歳児健診
実施日	9/18(水)	9/17(火)	9/19(木)	9/4(水)	9/5(木)
対象児	令和元年5月生	平成31年2月生	平成30年2月生	平成29年3月生	平成28年3月生

育児相談・離乳食教室

※要事前申し込み。各教室の詳細は市ホームページをご覧ください

	ピチピチおがまっ子大集合(育児相談会)	もぐもぐ離乳食教室
実施日	9/10(火)10:00~12:00	11/28(木)10:00~12:00
対象児・者	2~5カ月未満の赤ちゃん和妈妈	6~8カ月の赤ちゃん(第一子)和妈妈

集団予防接種

※申し込み不要。各種予防接種の詳細は市ホームページをご覧ください

予防接種	実施日	受付時間	会場	対象児	標準月齢
BCG	9/27(金)	10:00~10:15	塩釜ガス体育館(2階研修室)	1歳未満	生後5カ月~8カ月未満



●しおがま子育て支援センター「こころん」☎363-3630 ●藤倉児童館☎366-3003
 ●藤倉子育て支援センター(藤倉保育所)☎363-1976 ●あゆみ保育園子育て支援センター☎365-4572
 イベントの申し込みは各施設へ。また、詳細情報は市ホームページ「イベントカレンダー」をご覧ください

	イベント	日程	時間	内容など
こころん	ほほえみ広場	9/9(月)~ 9/13(金)	10:30~12:00	こころん職員がおもちゃを持っておじゃまします。 9日:大日向集会所、10日:楓町集会所、11日:千賀の台集会所 12日:牛生集会所、13日:新清水沢集会所 ※直接会場へ
	あそびの広場 ①親子運動遊び ②体を動かして遊ぼう!	①9/19(木) ②9/27(金)	①、② 10:30~11:30	対象:①1歳半以上の親子15組 ②親子10組 会場:①こころん ②つどいの広場 申込:①9/6(金) ②9/12(木) 9:30~窓口か電話で(平日のみ)
	公園で遊ぼう バスツアー	9/26(木) ※雨天中止	10:00~12:30	対象:親子10組 申込:9/10(火)9:30~窓口か電話で(平日のみ) 集合場所:塩釜ガス体育館(集合9:50) 行き先:加瀬沼公園
	「こころん」は、土日も開館(9:30~16:00) ※9月16日(月・祝)、23日(月・祝)は閉館			
藤倉保育所	おはなし会	9/11(水)	10:30~11:15	対象:未就学児の親子 ※申込不要 内容:絵本の読み聞かせ、簡単なおもちゃ作り、身体測定
藤倉児童館	おひさまのたね「お話し会」	9/5(木)	10:30~11:00	対象:1歳から就学前 ※直接会場へ
	芋煮会	9/21(土)	9:30~11:00	対象:乳幼児親子~高校生 参加費:200円 申込:9/13(金)までに藤倉児童館へ
あゆみ保育園	おひさまカフェ	9/26(木)	10:30~11:00	対象:乳幼児親子および子育て中の方 ※直接会場へ
	親子であそぼう会 ※要申込	9/4(水) 9/25(水)	10:00~11:15	内容:お話し会 会場:南錦町コミュニティセンター 内容:野菜スタンプ 会場:あゆみ保育園

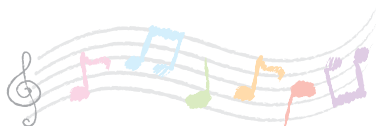

スポーツ

塩釜ガス体育館

☎362-1010 FAX362-1099

※体育館利用の際は、運動できる服装で、上靴・飲み物を持参ください

■後期小学生スポーツ教室(1・2年生)

とき 10月7日～令和2年3月2日(月)
16:15～17:30(全15回)

定員 40人 参加費 5,000円

申込 9月9日(月)～申込用紙に参加費を添えて窓口で

■スポーツ講習会「傷害予防フォーラム」

とき 9月7日(出) 17:00～

対象 小中高生、指導者、保護者
教職員

定員 80人(先着順)

参加費 500円(小中高生無料)

※当日徴収

持ち物 動きやすい服装、上靴、タオル、飲み物

申込 受付中。窓口かファクスで

■3B体操教室追加募集

とき 10月21日～令和2年3月16日(月)
10:00～11:30(全17回)

対象 20歳以上

参加費 7,000円

(用具レンタル有、別途料金)

申込 9月30日(月)～申込用紙に記入の上、参加費を添えて窓口で

■ノルディックウォーキング

とき 9月28日(出)9:30～12:00

集合場所 塩釜ガス体育館

定員 10人 対象 20歳以上

参加費 300円(保険代ほか)

※当日徴収

持ち物 動きやすい服装、運動靴、上靴、リュックまたはウエストポーチ、タオル、飲み物

申込 申込用紙に記入の上、窓口、または電話かファクスで

ユープル(温水プール)

☎363-4501 FAX366-0281

■一般開放

開放時間 9:00～21:00

(日・祝9:00～17:00)

休館日 毎週(火)(祝日の場合は翌日)

■2019ユープル・リレーフェスティバル

とき 9月29日(日)

対象 3歳以上で種目を完泳できる方

参加費 2,000円(1チーム1種目につき)

申込 申込用紙に記入し、温水プール窓口か郵送で(9月7日(出)必着)

〒985-0006 塩釜市杉の入裏39-173

塩釜市温水プール(ユープル)内

NPO法人塩釜市体育協会

そのほかの教室も開催中です

芸術

塩竈市杉村惇美術館

☎362-2555 FAX794-8873

貸館事業

■うつくしいとおもうもの※観覧無料

宮城、岩手出身の作家による3人展

とき 9月3日(火)～8日(日)

10:00～17:00(最終日15:00まで)

■ジャズライブ2019海堀弘太トリオ

大講堂が大人時間流れる巨大JAZZBarに。塩竈近郊の美味しいお酒&食事とともに楽しみください。

とき 9月15日(日)

Barオープン 18:00

ライブ開演 19:00

前売券 3,500円(当日券4,000円)

※ワンドリンク付

問・予約 ☎080-3198-4818

献血の日

とき 9月26日(休)

塩釜港湾合同庁舎

10:00～11:00、12:00～14:30

とき 9月27日(金)

塩釜保健所 10:00～12:00

鹽竈神社 13:30～14:30

塩釜郵便局 15:30～17:00

問生活福祉課 ☎364-1131

休日などの診療



塩釜地区休日急患診療センター

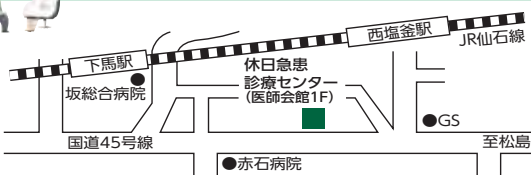

塩釜医師会館1階(錦町7-10) ☎366-0630

■日曜・休日受付(内科・小児科)8:45～11:30, 13:00～16:30

■土曜準夜 受付(小児科 15歳まで)18:30～21:30

宮城県子ども夜間安心コール

☎ #8000か022-212-9390 (19:00～翌日8:00)

おとな救急電話相談 ☎ #7119か022-706-7119
19:00～翌日8:00(ただし土は14:00～、日・祝は8:00～)

歯科当番医(日曜・祝日) 受付/9:00～15:00

9月1日(日) 多賀城駅北口歯科 多賀城市中央2-8-1-1階 ☎253-7468

8日(日) 歯科ノーブルデンタルオフィス 利府町神谷沢字南沢1-1 ☎255-2028

15日(日) おおのファミリー歯科 多賀城市大代1-1-38 ☎363-4182

16日(月・祝) あべ歯科医院・丘の上の歯科医院 利府町加瀬字野中沢125-1 ☎356-1033

22日(日) 岩井歯科医院 多賀城市東田中2-30-1 ☎368-5904

23日(月・祝) 梅津歯科クリニック 多賀城市鶴ヶ谷2-29-17 ☎362-4344

29日(日) 汐見台歯科医院 七ヶ浜町菖蒲田浜字林合55-1 ☎357-5603

10月6日(日) 松島医療生協松島海岸診療所(歯科) 松島町松島字普賢堂2-11 ☎353-2717

※やむをえず当番医を変更する場合があります。電話で確認の上、受診してください

募集・案内

■出前講座のメニュー表が新しくなりました

「まちづくりしおがま出前講座」のメニュー表最新版を公民館、市民図書館、市役所などに配架しています。
※市ホームページからダウンロードも可
☎生涯学習課学習支援係 ☎362-2556

■無料経営セミナーの開催

とき 9月11日(水) 13:30~15:30
ところ 塩釜商工会議所
対象者 事業を営んでいる方および事業承継をお考えの方

※希望者のみ個別相談会あり

定員 30人(先着順)

申込期限 9月4日(水)

※詳細は宮城県信用保証協会ホームページをご覧ください

☎宮城県信用保証協会経営支援課 ☎225-5230

■甲種防火管理「新規」講習会

とき 10月16日(水)、17日(木)
10:00~17:00(18日は15:30まで)
ところ 七ヶ浜町中央公民館
受付期間 9月18日(水)~26日(木)

定員 80人(先着順)
申込 消防事務組合管内の消防署
費用 4,100円(テキスト代)
☎消防本部予防課 ☎361-1617

スポーツ

塩釜ガス体育館

☎362-1010 FAX362-1099

※体育館利用の際は、運動できる服装で、上靴・飲み物を持参ください

■トレーニング講習会

4日(水)10:00~ 12日(木)10:00~
21日(土)19:00~ 26日(木)14:00~

■とっても簡単セラバンドで筋力アップ

とき 9月12日(水)、20日(金)
10:00~11:30

定員 20歳以上15人

参加費 300円/回 ※当日徴収

申込 窓口または電話かファクスで

■障がい者のためのスポーツ教室

とき 9月13日、27日(金)
13:30~15:00

種目 卓球バレー、カローリングなど

申込 前日までに住所、氏名、参加人数を電話かファクスで

■とっても簡単ボールでエクササイズ

とき 9月19日、26日(木)
10:00~11:00

定員 20歳以上20人

参加費 600円 ※当日徴収

申込 窓口または電話かファクスで

■3B体操教室無料体験

とき 9月30日(月)、10月7日(月)
10:00~11:30(いずれか1日)

対象 20歳以上

申込 参加日までに窓口または電話かファクスで

■親子で遊ぼう!年少くらぶ

とき 10月3日~令和2年2月13日(木)
15:45~16:45(全15回)

対象 4歳(年少児)とその親

定員 40組 参加費 6,000円

申込 9月2日(月)~申込用紙に記入の上、参加費を添えて窓口で

■後期幼児スポーツ教室(年中・年長児)

とき 10月2日~令和2年2月19日(木)
15:30~16:45(全15回)

対象 5歳(年中)、6歳(年長)

定員 40人 参加費 6,000円

申込 9月2日(月)~申込用紙に記入の上、参加費を添えて窓口で

市立病院 News

■第46回公開セミナー

とき 9月28日(土) 13:30~

ところ ふれあいエスプ塩竈

テーマ 『これからの医療はどうなる?(4回目)(仮)』

講師 福原賢治医師(塩竈市立病院事業管理者兼院長)

■夜間、休日の救急対応を行っています

緊急の場合は、下記まで電話願います。

☎市立病院 ☎364-5521 FAX364-5529

環境課ワンポイント通信 No.178

9月は不法投棄防止強化月間です

不法投棄は法律で禁止されており、違反した場合に懲役刑または罰金刑に処されることがあると厳しく定められています。

市では巡回パトロールなどを通じて不法投棄防止に努めています。

不法投棄は「しない」、「させない」、「許さない」という意識を持ち、不法投棄を根絶しましょう。

☎環境課クリーン対策係 ☎365-3377 FAX365-3379

不動産登記・会社の登記・遺言・相続の手続き等 お気軽にご相談ください。
(お電話でご予約下さい)

司法書士佐藤弘章事務所

宮城県司法書士会 登録第702号 簡裁訴訟代理等関係業務 認定番号 第1337012号

〒985-0874

多賀城市八幡三丁目11番3号 ニューわだやビル2階

TEL: 022-363-5080 FAX: 022-363-5081

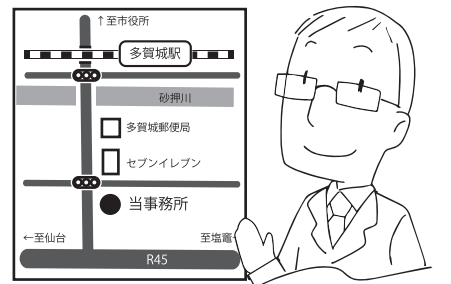

生活情報

■9月9日は「救急の日」

救急車の適正な利用のお願い

- 症状は軽微だが「交通手段がない」といった場合は、民間の患者等搬送事業者を活用ください。
- タクシー代わりに救急車を常用することは控えてください。
- 救急車以外に搬送手段がなく、緊急に医療機関などに搬送が必要な場合は、迷わず「119」番通報してください。

塩釜地区内の患者等搬送事業者

- 有)中央交通 ☎366-2345
- 株)ベターライフ ☎365-1230
- 宮城ケアタクシー ☎0120-333-102
- 株)ラインエクスプレスレッカー ☎212-9390
- 問)塩釜消防署警防係 ☎361-1706

■特定計量器の定期検査を実施

「はかり」を取り、証明に使用している方は、2年に1回検査が必要です。※家庭用はかりは対象外

塩釜ガス体育館

9月2日(月)～4日(水) 10:30～14:30

浦戸諸島開発総合センター

9月6日(金) 10:30～12:00

塩釜水産物仲卸市場 4号売場休憩所

9月9日(月)、10日(火) 8:30～12:00

※手数料などは宮城県計量検定所に確認ください

問)宮城県計量検定所 ☎247-1641
商工港湾課商工係 ☎364-1124

募集・案内

■公立保育所臨時保育士募集

	勤務時間
①	週5日 7時間45分 (7:30～19:15の間)
②	週5日 7時間45分 (7:30～19:15の間)
③	(出)7時間45分(7:30～17:15の間)

※①～③保育士資格(②は産休・育休代替)

雇用期間 9月1日～令和2年3月31日

募集人数 ①②各2人 ③5人

賃金 ①～③時給1,100円

応募方法 所定の申込書、保育士証の写しをお持ちください。

問・申込)子育て支援課保育係
☎353-7797

■中学生と赤ちゃんふれあい交流事業

協力者・ボランティアスタッフ募集

とき 10月17日(木)、18日(金)

10:00～12:30、13:00～15:30

ところ 保健センター

協力者 1歳未満のお子さん＆ママ、妊娠8～9カ月の方、乳幼児のお子さんがいるパパ

ボランティア 体験実習でお手伝いいただける方

申込期限 9月20日(金)

※詳細は問い合わせください

問・申込)保健センター ☎364-4786

■ダンベル体操教室参加者募集

とき 9月13日、27日(金)

10月11日(金) 13:30～15:00

ところ マリンプラザ(イオンタウン塩釜内)

持ち物 玄米ダンベル(貸出あり)

ストレッチマットまたはバスタオル
※参加無料。動きやすい服装で来てください

問)保健センター ☎364-4786

■藻塩の里9月の余暇活動

対象 市内在住の障がい者の方

とき ①2日(月)15:30～コーラス

②14日(土)9:00～サロン

③27日(金)13:30～スポーツ教室

ところ ①②地域活動支援センター

③塩釜ガス体育館

問)塩竈市地域活動支援センター「藻塩の里」☎361-0631 FAX361-0632

■第13回塩釜社協「高齢者まつり」

とき 9月16日(月・祝)

10:00～14:00

ところ 塩釜ガス体育館

内容 演芸披露、長寿そば・うどんの無料提供など

対象 市内在住72歳以上の方

(昭和22年9月15日以前生まれの方)

※本塩釜駅、塩釜駅からのシャトルバス(9:00～14:30運行)を利用ください

問)塩釜市社会福祉協議会 ☎364-1213

「交通死亡事故多発緊急事態」を宣言(～9月7日(土)まで)

県内の交通事故による死亡者数は昨年を大幅に上回るペースで発生しており、宮城県知事による「交通死亡事故多発緊急事態」が宣言されました。

スローガン

一人一人の慎重な運転が命を守る 防ごう交通事故 死亡事故ゼロへ

9月21日(土)～30日(月)は秋の交通安全県民総ぐるみ運動

運動の基本

- ①夕暮れ時の早めのライト点灯と反射材用品などの着用促進
- ②横断歩道における歩行者優先の徹底と交通ルールの遵守

問)市民安全課市民生活係 ☎355-6486



創業昭和15年 厚生労働大臣認定 肖像写真一級技能士の店

Saito STUDIO サイトースタジオ

塩竈市南錦町 8-62 (JR 東北本線塩釜駅・仙石線下馬駅 近く)

TEL 022-362-3577 saitost@crest.ocn.ne.jp



サイトースタジオ

生活情報

■災害援護資金貸付金の償還に係る相談を受け付けています

災害援護資金貸付金の償還について、据置期間中に償還金の全額または一部を繰り上げ、利子の再計算を行う「繰上償還」や、現況の生活状況に合わせた償還方法の相談を受け付けています。電話予約のうえ、窓口にお越しください。

相談窓口 生活福祉課(壱番館庁舎1階)

窓口開設時間 平日8:30~17:15

☎生活福祉課総務係 ☎364-1131

■被災者生活再建支援金の申請は、令和2年4月10日まで

被災者生活再建支援金(加算支援金)は、住宅の再建方法によって支給されます。

※なお、基礎支援金の支給を受けていない方は、加算支援金の支給を受けることができません。

	単身世帯	複数世帯
建設・購入	150万円	200万円
補修	75万円	100万円
賃借	37.5万円	50万円

☎生活福祉課総務係 ☎364-1131

— 寄付していただきました —

<市へ>

●(公社)24時間テレビチャリティー委員会

<市立病院へ>

●佐藤忠一さん ●日野豊実さん
●東日本自動車学校

<社会福祉協議会へ>

●カラオケ踊り交友会 代表佐藤勝雄さん
●後藤悦子さん

大切に使用していただきます。
ありがとうございました。

■未婚の児童扶養手当受給者に臨時・特別給付金を支給します

11月分の児童扶養手当の支給を受ける方で、今年10月31日時点で、これまでに法律婚をしたことがない方を対象に、臨時・特別給付金(17,500円)を支給します。申請がお済みでない方は申請してください。

申請期限 11月29日(金)

☎子育て支援課家庭支援係

☎353-7797

■家屋を取り壊したときは届け出を

家屋を取り壊した方は、税務課固定資産税係に家屋滅失の届け出が必要です。なお、登記されている家屋は、法務局で「滅失登記」の手続きも必要です。

☎税務課固定資産税係 ☎355-5934

■年金生活者支援給付金の申請が必要で

年金生活者支援給付金は、年金を含めても所得が低い方の生活を支援

するため、年金に上乗せして支給するものです。支給開始は令和元年10月分(12月支給)からで、給付金を受け取るには、請求手続きが必要です。

支給要件を満たしている方には、9月中旬に日本年金機構から必要書類を送付します。

※問い合わせの際は、対象者の基礎年金番号が分かる書類を用意ください。

☎仙台東年金事務所 ☎257-6111

年金生活者支援給付金専用ダイヤル

☎0570-05-4092

■外国人の方も安心して119番通報

管内に暮らす外国人や外国人観光客の方など、日本語による会話が困難な方からの「119番」通報や災害現場での対応を円滑に行うため、電話通訳を介した「三者間同時通訳サービス」を導入しています。

24時間365日、17カ国の言語に対応しています。

☎消防本部指令課 ☎361-0119

障がい者差別解消に向けた条例制定に向け「タウンミーティング」を開催

市では、障がいを理由とする差別の解消と、手話をはじめとする情報取得や意思疎通の支援などを主な内容とする条例の制定を目指しています。

条例に対する意見を広く伺うため、「タウンミーティング」を開催します。どなたでも気軽に会場へお越しください。※途中入退室自由

【開催日】

日時	会場
9月13日(金) 13:00~	塩竈市公民館(東玉川町)
9月14日(土) 13:00~	塩釜ガス体育館(2階研修室)
9月15日(日) 13:00~	マリンプラザ(イオンタウン塩釜内)

☎生活福祉課障がい者支援係 ☎364-1131



彩香きもの教室 四季多賀城教室 【着付け教室】

9月クラス募集開始

日本の文化「きもの」について学んでみませんか?

入会金：**無料** 受講料：500円のみ

会場：多賀城市市民サポートセンター

多賀城市中央 2-25-3

ご予約受付中

022-796-6659

★詳しくはこちらから☎

彩香きもの教室 四季

検索



9月の お知らせ



生活情報

■国民健康保険被保険者証の更新

現在お持ちの国民健康保険被保険者証の有効期限は9月30日です。10月1日から使える被保険者証は、9月下旬までに簡易書留(受け取り時に印鑑必要)で郵送します。

期限切れの被保険者証は後日返却してください(郵送可)。

☎ 保険年金課給付年金係 ☎ 355-6503

■敬老金・敬老記念品を配布します

民生委員児童委員が対象者宅に訪問します。受け取りの際、印鑑またはサインが必要です。

対象 9月15日現在、77歳、88歳の方で本市に継続して1年以上居住し、住民基本台帳に記載されている方

・77歳喜寿(5,000円)

昭和16年9月16日～昭和17年9月15日生

・88歳米寿(10,000円)

昭和5年9月16日～昭和6年9月15日生

■敬老記念品(ガーゼハンカチ)の配布

民生委員児童委員が9月中に配布します。

対象 9月15日現在、72歳以上の市内在住の方

※昨年度から対象年齢を1歳ずつ引き上げ、令和4年度以降は75歳以上が対象になります

☎ 長寿社会課長寿支援係

☎ 364-1204

■医療費助成制度に「寡婦(夫)控除・特別寡婦控除のみなし適用」が実施されます

10月から婚姻歴のないひとり親の方を対象に、寡婦(夫)控除・特別寡婦控除が適用されたものとみなし、所得要件の判定をする取り扱いができるようになります。

申請により、受給資格の判定が変わる場合があるほか、現在、所得超過により認定されていない方はみなし適用により認定される場合があります。

☎ 保険年金課医療係 ☎ 355-6519

■障害者医療費助成の申請はお済みですか

10月から精神障害者保健福祉手帳1級をお持ちの方も医療費助成制度の対象になります。対象者には8月上旬に案内を送付しています。申請がお済みでない方は、至急申請してください。

受付場所 市役所本庁舎1階⑤窓口

受付時間 平日8:30～17:15

☎ 保険年金課医療係 ☎ 355-6519

■ヘルプカードを作成しました

ヘルプカードは、支援を必要とする方が携帯し、いざというときに支援や配慮を周囲の人をお願いするためのカードです。

配布を希望する方は、直接窓口にお越しください。

配布場所 生活福祉課(壱番館庁舎1階)



☎ 生活福祉課障がい者支援係

☎ 364-1131

「プレミアム付商品券」10月1日販売開始!

下記対象者①(市民税が非課税)の方に、「プレミアム付商品券」購入引換券交付申請書を発送しています。商品券購入を希望する方は、必要事項を記入の上、生活福祉課へ返送してください。

9月中旬以降、購入を希望した方および対象者②(子育て世帯の世帯主)の方に、随時引換券を発送します。商品券販売所、取扱店舗は引換券に同封しているチラシを確認ください。

※対象者①の方で、未申告の場合、購入対象になりません。平成30年中に収入がない場合でも、必ず税務課で申告手続きしてください。

対象者 ①平成31年1月1日時点で本市に住民票があり、平成31年度(令和元年度)の市民税が非課税の方

②平成28年4月2日から令和元年9月30日までに生まれた子どもがいる世帯の世帯主

☎ 生活福祉課総務係 ☎ 364-1131(対象者①の方)

子育て支援課家庭支援係 ☎ 353-7797(対象者②の方)

7月の放射線測定結果

◇空間ガンマ線線量率は屋外規制値を大きく下回っています。

◇水道水中および公立保育所(園)・学校給食で放射性物質は検出されませんでした。

※詳細は市ホームページ(震災関連情報)で公開しています

9月の納期限

○固定資産税・都市計画税(3期)

○国民健康保険税(6期)

○後期高齢者医療保険料(3期)

納期限は9月30日(月)です

葬儀式場 **城東館**

直葬式・火葬式・家族葬式場

【安心のセット価格】

直葬式 120,000円(税別) 火葬式 150,000円(税別) 家族葬 300,000円(税別)

雅庵

火葬式・福祉葬・家族葬・生花・納骨・仏壇じまい・墓じまい・墓石の修繕・法号彫刻・ご遺影修復・ペット供養・人形供養・遺品供養・ご供物・お着物リメイク

祭壇のある 格式の高い 3シリーズ

ペット葬儀、ペット供養も... 2.5万円～(税別)お布施、ご位牌込 ※火葬料金別途

もしもの時かけつけます。

雅庵 城東館

検索

〒985-0871 宮城県多賀城市留ヶ谷3丁目6番10号 ヨークベニマル塩釜店近く、向泉院様道路向 FAX: 022-368-8820

城東葬祭 業務運営会社【株式会社 雅庵】 TEL 022-368-8810(代) 24時間365日対応

塩釜市は、自主財源を確保するため「広報しおがま」に有料広告を掲載しています。

相談窓口



源 ねりかま

定例相談

相談内容	日 時	場 所	電 話
身体障がい者相談	毎週火曜日 10:00~14:00	身体障害者福祉協会(北浜4-6-52)	☎/FAX362-6865
生活相談	平日毎日 9:00~16:00	市民相談室 電話でもどうぞ	☎355-6913
消費生活相談	平日(木を除く) 9:00~16:00	市民相談室 電話でもどうぞ	☎355-6918
青少年悩み事相談	平日毎日 9:00~16:00	青少年相談センター(公民館)	☎363-3715
学校心理士教育相談	毎週木曜日・第3週のみ(休)	青少年相談センター(公民館) 予約制	☎364-7445(予約専用)
不登校相談	平日毎日 9:00~15:00	けやき教室(公民館本町分室)	☎364-5141
育児相談	平日毎日 9:00~17:00	しおがま子育て支援センター「こころん」	☎363-3630 FAX363-3631
禁煙相談	平日毎日 予約制	保健センター	☎364-4786
家庭児童相談	平日毎日 8:30~17:15	ファミリーダイヤル 子育て支援課(壱番館1階)	☎364-1178
生活困窮者自立支援相談	平日毎日 8:30~17:15	社会福祉事務所	☎364-1131
ひきこもり・思春期こころの相談	9月10日(火) 予約制	塩釜保健所(北浜4-8-15)	☎365-3153
HIV抗体検査・肝炎検査・骨髄バンク登録など	9月4日、18日(休) 予約制	塩釜保健所(北浜4-8-15) ※前日までに予約	☎363-5504
アルコール相談	9月17日(火) 予約制	塩釜保健所(北浜4-8-15)	☎365-3153
行政相談	9月11日(休) 13:00~15:30	市民相談室	
人権相談	9月17日(火) 10:00~15:00	仙台法務局塩竈支局(袖野田町3-20)	☎362-2338
母子父子家庭など特別相談	9月19日(休) 予約制	宮城県母子・父子福祉センター(宮城野区安養寺)	☎295-0013
犬・猫の引取相談	平日毎日 8:30~17:15	塩釜保健所(北浜4-8-15) ※引き取りは有料	☎363-5505
無料法律相談	9月26日(休) 13:30~16:00	本庁2階会議室 ※裁判・係争中のもの・法人・営利に関しては対象外。 事前手続きが必要(9月2日(月)9:00から市民相談室で受け付け)	
警察総合相談	毎日 24時間対応	受付は警察相談センター ☎266-9110 DVやストーカー被害でお困りの方などは相談を	

臨時相談・各種団体主催の相談

	日時・場所	内容など	電 話
法テラス東松島 弁護士無料法律相談	9月12日(休)10:00~13:00 壱番館庁舎2階建設部小会議室	内容:相続、家族問題、賃金未払など 事前予約優先	☎050-3383-0009 (平日9:00~17:00)
全国一斉 法務局休日相談所	10月6日(日)13:00~15:00 仙台法務局本局 ※要予約	内容:相続登記、不動産・会社法人の登記 申請、戸籍、供託、人権に関する相談	仙台法務局民事行政調査官室 ☎225-5720

交流や相談の場

	日時・場所	内容など	電 話
しゃべり場 壱休庵 (認知症カフェ)	9月10日(火)13:30~15:30 まちカフェ竹下園	内容:昭和の塩竈の歴史を語ろう 参加費:300円	北部1地区地域包括 支援センター ☎361-3822
オレンジリングメイト (認知症家族会)	9月18日(水)13:30~15:30 壱番館4階視聴覚室	内容:フリートーク 参加費:100円	
しののめ会おしゃべりサロン (精神障がい者家族会)	10月1日(火)10:00~12:00 保健センター	対象:こころの病をもつ方の家族 参加費:無料	保健センター ☎364-4786

防災行政無線で放送された内容を再確認したいときは、自動音声で放送内容を聞くことができます。

防災行政無線確認電話 ☎364-1260



エフエムベイエリア (FM78.1MHz) でも防災行政無線の内容や防災情報を放送していますので、災害時にはラジオを活用ください。

【塩竈市の人口】 R1.7.31現在

住民基本台帳調べ (前月比)
人口 54,040人(-34人)
男 25,862人(+1人)
女 28,178人(-35人)
世帯数 23,672戸(+18戸)

みんなの 広場



10月号の原稿締め切りは9月4日水です。

「みんなの広場」は市民活動を応援するページです。

○公共性のあるもの ○公平・公正なもの

○ユニークなもの ○初心者向けで低料金なもの

原稿は、窓口・郵送・FAX・メールで提出してください。電話での受付はできません。

紙面の都合で掲載できない場合もあります。ご了承ください。

塩竈市政策課市政情報係 〒985-8501 塩竈市旭町1-1 ☎355-5728 FAX367-3124

イベント

ソプラノとピアノによる紡ぎうたコンサートvol.4

とき 9月8日(日)14:00～(13:30開場)

ところ 遊ホール(壱番館5階)

チケット 一般2,000円、学生(大学生まで)1,000円

☎紡ぎうたの会 三神☎362-1323

秋の交通安全運動 教習所1日開放祭り

楽しい企画が盛りだくさん!サンマのお土産もあります。

とき 9月22日(日)10:00～13:00

ところ 東日本自動車学校(月見ヶ丘6-7)

☎東日本自動車学校☎362-2292

塩釜国際交流協会

一品持ち寄りパーティーとフリーマーケット

とき 9月29日(日)10:00～16:00(フリーマーケットは11:00～)
※商品寄付大歓迎

ところ 公民館大会議室(東玉川町)

☎塩釜国際交流協会 菊地☎090-3646-2382

あすなるチャリティーバザー開催しま～す!!

開催日が例年と異なりますのでご注意ください。

とき 10月19日(土)10:00～12:00

ところ あすなる(塩釜ガス体育館隣り)

☎生活介護事業あすなる☎361-9981

会員募集・体験会

塩釜ヨーガ同好会1部会

とき 水12:30～13:40(月3～4回)

ところ 公民館和室(東玉川町)

会費 1,750円/月 ※無料体験有り。未経験、初心者歓迎

☎高橋☎364-1001

ギター・ウクレレサークル(初心者コース)

とき 金9:10～11:40(月2回)

ところ 伊保石復興住宅集会所 定員 15人

費用 ウクレレレッスン 1,000円/回

ギターレッスン 1,500円/回

※ギターレンタル有り

☎内田☎090-2844-1960

小、中、高校生向けの中国語入門講座

とき 9月7日、14日、21日(土)10:30～12:00

ところ 第二中学校近く(要問合わせ) ※参加無料

☎許☎090-6479-2168

塩釜手話サークル会員募集

とき 原則第1、3(土)10:00～12:00

ところ 公民館本町分室第2講習室 ※見学自由

会費 1,000円/3カ月

☎残間☎366-2242

塩釜ヨーガ同好会4部会 会員募集

とき (金)9:50～11:00(月4回)

ところ 公民館(東玉川町)

会費 1,750円/月 ※初心者大歓迎

☎鈴木☎090-8424-4539

お知らせ

「古海図で見る東北の港の今昔」パネル展

とき ①9月3日(火)～16日(月)9:30～17:00

※9日(月)を除く

②9月17日(火)～30日(月)9:00～18:00

ところ ①東北歴史博物館(多賀城市) ②マリングート塩釜

内容 東北の主要港の古海図と現在の海図の比較展示

費用 無料

☎第二管区海上保安本部 海の相談室☎363-0111

日本遺産伊達文化歴史遺産の旅

第2回塩竈歴史探訪 市内名勝・史跡を歩いて回ります

とき 9月8日(日)9:00～11:30

集合場所 JR仙石線本塩釜駅南側ロータリー

申込 9月5日(休)まで 会費 無料

☎・申込 ☎塩竈再生女性の会 阿部☎080-1800-6060

あそぼうDAY(幼稚園開放日)

とき 9月7日、10月19日(土)10:00～11:30

ところ 塩釜カトリック幼稚園

※参加無料。申し込み不要

☎塩釜カトリック幼稚園☎362-3976

古希のつどい

とき 10月5日(土)13:00～

ところ ホテルグランドパレス塩釜 会費 7,000円

対象 塩竈第二中学校卒業生

(昭和24年4月1日～昭和25年3月31日生)

☎高橋☎070-6626-6884

第27回宮城シニア美術展作品募集

募集対象 日本画、洋画、書、写真、工芸

テーマ 自由

応募資格 県内在住の60歳以上のアマチュアの方

申込期間 10月31日(休)まで

出展申込料 1作品500円(出展は各部門1人1点)

展示会場 宮城県美術館 県民ギャラリー

展示期間 11月28日(休)～12月1日(日) ※入場無料

☎・申込 ☎宮城県社会福祉協議会いきがい健康課☎223-1171

ホームページ <http://www.miyagi-sfk.net/>

- ・ふれあいエスパ塩竈 ☎367-2010 FAX365-3741
 - ・遊ホール ☎365-5000
 - ・市民図書館 ☎365-4343
- http://lib-shiogama.la.cocan.jp
- ・視聴覚センター ☎365-4500
 - ・公民館 ☎365-3341 FAX365-3342

◆おはなし ぱんどら

パネルシアター、エプロンシアター、てあそび、紙しばい、手作りの大型紙芝居もあります。

と き 9月7日(出) 13:30~14:00

◆おはなし火ようび

図書館員による絵本の読み聞かせ、紙芝居など。

と き 9月10日、17日、24日(火)
11:00~11:30

対 象 幼児と保護者

◆おはなしびっくり箱のちっちゃな絵本の部屋

楽しい絵本と手遊びがいっぱい!

と き 9月20日(金) 11:00~11:30

◆手品おじさんと遊ぼう!

と き 9月22日(日) 15:00~15:30

内 容 “コップ”を使った手品

◆手のひらの会

はじまるよ!はじまるよ!楽しい紙芝居。

と き 9月28日(出) 11:00~11:30

4階視聴覚室

◆子ども映画会

と き 9月14日(出)

「鬼婆さんが仲人」「夢と消えたバカンス」
(2話で約15分)

①11:00~②14:00~③15:00~

と き 9月21日(出)

「きき耳ずきん」「赤ちゃんはいいな」
(2話で約15分)

①11:00~②14:00~③15:00~

◆図書館さんぽ~自然現象~

地球を舞台に、大自然の偶然が導く不思議で華麗な自然現象をスクリーンで鑑賞しませんか。

と き 9月28日(出) 10:30~/13:30~

4階創作室

◆紙でふしぎ?を作ろう

と き 9月8日(日) 14:00~15:00

内 容 “パズルと折り紙メール”をつくる

対 象 小学生以上10人程度

絵本であそぼう!Part2

絵本「どんぐりむらのぼうしやさん」を題材にした造形遊びをします。

と き 10月9日(火) 11:15~12:00

対 象 幼児(2歳以上)と保護者10組

申 込 9月10日(火)~4階カウンター
または電話で

※当日は、汚れてもいい服装で参加ください

ご朱印帳をつくってみよう

オリジナルのご朱印帳を作ります。

と き 9月11日(水) 13:30~(2時間程度)

材料費 1,000円

対 象 大人15人(先着順)

申 込 3階カウンターまたは電話で

そのほか

◆えほんデビュー

~あかちゃんからえほん~

7カ月児健康相談時に「えほんデビューパック」(絵本1冊、布バッグ、赤ちゃん絵本リスト)をプレゼントします。

と き 9月17日(火)

ところ 保健センター

視聴覚センター

Excel(エクセル)入門講座

3日間でエクセルの基礎操作を分かりやすく学べる講座です。

と き 9月25日(水)~27日(金) 10:00~
(2時間程度) ※3日間連続講座

受講料 1,000円(テキスト代)

申 込 9月9日(月) 8:30~

遊ホール

◆しおがま名曲コンサート8

あなたが聴きたかったあの名曲を生演奏で!

映画音楽や歌謡曲など、多様なジャンルのリクエストをもとに選曲された心に染みる思い出の名曲を、生演奏でお楽しみください。

と き 9月22日(日) 15:00~(開場14:00)

入場料 1,000円

出 演 テリー橋本、佐藤由愛、佐藤開生 ほか

演 奏 しおがまポップスオーケストラ



◆ようこそ!古典芸能の世界へ

~若手歌舞伎役者による舞踊とトークの会~

古典芸能を身近に感じていただくため、台詞、音楽、舞踊の要素が一体となった歌舞伎舞踊を、衣装を着けずに紋付袴姿の素踊りでお届けします。

と き 10月8日(火) 18:30~(開場18:00)

入場料 一般 2,000円、高校生以下 1,000円
(いずれも当日500円増)

出 演 中村鷹之資

プレイガイド(共通)

メロディーズ、松尾カメラ、フジサキスポーツ、喫茶ノンノン、美容室マサヒコ、しおがま・まちの駅、ヤマザキショップ塩釜すずきや店、金犬くん利府店、遊ホール協会(壱番館4階)

生涯学習のとびら



9月の図書館・エスプ休館日						
日	月	火	水	木	金	土
1	2	3	4	5	6	7
8	9	10	11	12	13	14
15	16	17	18	19	20	21
22	23	24	25	26	27	28
29	30					

開館時間

エスプ 10:00~21:00 (本の貸し出しは図書館と同じ)
図書館 10:00~18:00 (火~金) 10:00~17:00 (土・日祝)

エスプ

◆印は参加無料・当日直接おいでください

◎9月のボランティア自主事業

学習室1

パッチワークをはじめませんか
「ネコの細長ポーチ」



と き 9月18日(水) 10:30~15:30
対 象 どなたでも20人
材料代 1,500円
持ち物 裁縫道具・昼食・筆記用具
講 師 西村清子さん(東玉川町)
申 込 9月3日(火) 10:00~

おもちゃ病院がやってきた

こわれたおもちゃを治してくれます。
と き 9月8日(日) 13:00~15:30
講 師 おもちゃ病院「チャチャチャ」
※部品代がかかる場合があります

キッズスペース

◆キッズボランティアおはなし会

歌や紙芝居で楽しく過ごしましょう。
と き 毎週(水) 11:00~12:00
話し手 子育て支援 ふお・ゆ

本の森

◆本のちょっと

お話とギターを楽しもう。
と き 9月7日(土) 11:00~11:30
話し手 きっと・えすけっと

◆サットさんのSTORY TIME!

たのしく英語であそぼう!
と き 9月15日(日) 14:00~
講 師 サットさん(塩竈市ALT)

空中庭園

◆しおがま☆をみる会

月面、土星、木星を見ます。
と き 10月5日(土) 19:30~20:30
対 象 小学生以上どなたでも
(中学生以下保護者同伴)

◎行事・イベント

エスプホワイエ

◆エスプコンサート Domenica69 音楽は人生のパートナー 第2章

なつかしい歌、なつかしい曲。
と き 10月5日(土) 14:00~15:00
曲 目 庭の千草、ロンドンデリーの歌ほか
出 演 渡辺貴美江(歌)、上西雅恵/
庄司由貴(ピアノ)、宮沢満
里子/長崎邦子(フルート)

創作室

◆かんたん工作おもしろ創! 「ペットボトルキャップでのれん作り」

と き 9月14日(土)、15日(日)
開館時間中
対 象 どなたでも1日10人程度
※材料が無くなり次第終了

大人のあそび時間 UVレジンで作る!かんたんアクセサリー

と き 9月26日(水) 10:30~12:30
(エスプ創作室)
9月28日(土) 10:30~12:30
(公民館第1会議室)
対 象 18歳以上 各5人
材料代 700円
申 込 9月3日(火) 10:00~
材料代を添えてエスプ窓口まで

アートギャラリー

◆灯る花と主張する風景

植物と風景の水彩画10点を展示
します。
と き 9月3日(火)~8日(日)

◆第33回ふれあい作品展

2市3町の小中学校と利府支援学
校の児童生徒の絵画、平面、立体作品
を展示します。

と き 9月10日(火)~27日(金)

◆第9回Quatre(キヤトル)写真展

地元の祭や風景などの写真約40
点を展示します。
と き 10月1日(火)~6日(日)

そのほか

◆秋の親子ふれあいピクニック 梨狩りへ・レッツゴー!!

と き 10月2日(水) 10:30~13:00
ところ 利府町内梨園
対 象 幼児と保護者13組
参加料 一組500円
企 画 子育て支援 ふお・ゆ
申 込 9月20日(金) 10:00
~27日(金) 17:00
参加料を添えてエスプ窓口まで

◆エスプフェイスブックをご覧ください

イベント情報
などはこちらを
チェック!



公 民 館

第72回塩竈市美術展 作品募集!

開催期間 11月12日(火)~17日(日)
ところ ふれあいエスプ塩竈
エスプホール
種 目 洋画・日本画・書道
搬入日 10月26日(土)、27日(日)
※詳しくは募集要項をご覧ください

塩釜市芸術文化祭 第35回記念大会開催!

【展示・舞台合同開催】
と き 10月5日(土) 10:00~(開場9:30)
10月6日(日) 9:30~(開場9:00)
ところ 遊ホール(壱番館5階)
記念事業 バレエ・フラ特別講演、
茶道吟
入場チケット 2日間共通500円

市民図書館

◆印は参加無料・当日直接おいでください

4階おはなしの部屋

◆おはなし会デビュー 「びよびよおはなし会」

赤ちゃん絵本の読み聞かせと、親
子のふれあいあそびなど。
と き 9月3日(火) 11:00~11:30
対 象 1歳までの赤ちゃん

患者さん第一でお手伝いします

市立病院サポーターかもめの会

市立病院の受け付け近くに青いエプロンの方がいるのをご存知ですか。病院の環境を良くするため市立病院サポーター「かもめの会」の方々です。

かもめの会の方は、交代で午前9時から午前11時の混み合う時間帯に受け付けの補助などを行っています。

会長の阿部富吉さんにお話しを伺いました。

「私は入会して4年目になりました。最初は病院のためにと思っていたが、徐々に患者さんのためという思いに変わっていきまし



▲市立病院サポーター
かもめの会 阿部富吉さん

問 市立病院看護部 ☎366-158093

取材に伺った日も患者さんの受け付け補助をしたり、車いすの方の移動を補助したり病院の中へ外へと大忙しの阿部さん。

「不思議と疲れることはないですよ。患者さん第一という気持ちで頑張れるのと患者さんをはじめいろいろな方とお話できることが自分の元気にもつながっている気がします。今は6人ですが、これから仲間が増えていくといいですね。」

市立病院で困ったときには声をかけてくれるサポーターの皆さん。この活動に興味のある方や参加したいという方は市立病院看護部まで問い合わせください。

しおがまの昔・懐かし

思い出写真館 ⑤

蒸し暑い夏を乗り越えると、さわやかで気持ちのいい秋がやってきます。秋は、芸術、味覚、読書、スポーツなどの楽しみがたくさんあります。今回は、思わず走りたくくなるような写真を紹介します。

この写真は、昭和56年11月に市制施行40周年記念塩竈市民マラソン大会を撮影したものです。さまざまな年齢のランナーが勢いよく走り抜けています。

上の写真は「上の原グラウンド」（現在の塩竈ガス体育館）で撮影されました。上の原グラウンドは遠足のときの集合場所や学校の持久走大会の会場になっていたなど、たくさん思い出話が聞こえてきました。



主に昭和40年代から平成10年頃までの塩竈の写真を募集します。詳しくは市ホームページをご覧くださいか、政策課市政情報係 ☎355-5728 まで問い合わせください。



宗旨宗派不問
つどいの地

仙塩丘の上霊園

宮城県塩竈市
向ヶ丘25番9号

塩竈市月見ヶ丘
霊園向い側

生前予約承ります

お問い合わせ ☎022-762-8656

ご相談・お見積り無料

樹木葬生前予約分譲開始
※指定石材店は志賀石材店です

樹木葬墓地は、自然葬のひとつで、お骨が自然に還るという環境の中で帰郷していきたいと願う自然志向の方々の想いを叶える「新しい供養のかたち」です。

※生前のお申込み2名様の場合は70万円(税別)以降1名様ごとに15万円(税別)となっております。

※永代使用料には、プレート料・彫刻料・納骨料が含まれております。

—— ご契約後の管理料は一切必要がないので安心です。 ——