

今月号の目次

住民税(市・県民税)の申告のお知らせ	2~3 P
下水道料金引き下げのお知らせ	4 P
震災復興への取り組み/シリーズ今、学校では	5 P
高額介護合算療養費制度のお知らせ	6 P
パチリ!タウンアイズ	7 P

◆ほか、「みんなの広場」「生涯学習のとびら」「お知らせ」など全16ページです  
「広報しおがま」は、22,450部製作し、1部当たりの経費(印刷・発送)は60円です。

塩竈市の情報紙

広報

し  
お  
が  
ま



(1月8日 塩釜ガス体育館)

## 震災を乗り越えて...

復興元年となる今年もスタートして1カ月。少しずつ塩竈市本来の姿へ...

(写真上) 平成24年塩竈市成人式が行われ476人が参加。久々の再会にたくさんの笑顔が。

(写真左下) 今年は4隻のはえ縄船が入港し、幸先良い初競りで威勢のいい声が飛び交いました。

(写真右下) 松明祭(どんと祭)恒例の裸参り。たくさんの参加者が寒空の中、元気に走りました。



(1月4日 塩釜魚市場)



(1月14日 鹽竈神社)

2012.2

# 住民税(市・県民税)の申告

をお忘れなく!



とき

2月16日(木)～3月15日(木) ※土日除く

受付時間 9:00～11:30 13:00～16:00

ところ

市役所北分庁舎  
(本庁舎裏プレハブ1階)

問 税務課市民税係 ☎364-1111 (内線216・217)

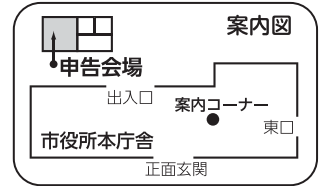

■申告に必要な書類(詳しくは表2)  
①前年の収入を証明するもの  
②所得控除・税額控除を受けるために必要な領収書・証明書など  
③印鑑(スタンプ印不可)  
④所得税の還付申告を行う場合は、申告者本人名義の預貯金通帳など振込先が分かるもの  
※必要書類が揃っていない場合は、受付ができない事があります。※申告書は会場で電算システムにより作成します。

■申告が必要な方(詳しくは表1)  
平成24年1月1日現在、塩竈市に居住している方で、表1にあてはまる方で、申告が必要と思われる方へ1月下旬に案内ハガキを送付します。送付されなかった方で表1にあてはまる方は申告が必要ですので、直接申告会場においでください。

■住民税申告が必要なわけ  
申告は、平成24年度の住民税のほか、国民健康保険税や後期高齢者医療保険料、介護保険料などの算出の基礎となります。  
また、申告をしないと所得証明が取得できない事や各種行政サービスが受けられないなどの不利益があります。  
年に一度の住民税申告はとても重要な手続です。期間中に、申告をお忘れなく。

■住民税とは  
市民税と県民税を合わせて一般的に住民税と呼びます。  
住民税は、個人の前年の所得に対して課され、所得が一定の基準を超える方に同額ずつご負担いただく「均等割」と、所得に応じた金額をご負担いただく「所得割」からなっています。  
市民税と県民税を合わせて市に納めていただく、県民税分は市から県に送られます。

表2

申告に必要な書類	
収入を証明するもの(平成23年分)	○給与所得、公的年金などの源泉徴収票 ○帳簿類 ○経費などの領収証など
下記の控除を受ける場合、次の領収書・証明書などが必要です。	
医療費控除	○医療費の領収書と保険などで補てんされた金額を示すもの ○控除の対象となる介護サービス利用料の領収書
社会保険料控除	○国民健康保険税納付書 ○後期高齢者医療保険料納付書 ○任意継続保険料の領収書 ○介護保険料納付書
生命保険料控除	○生命保険料控除証明書 ○個人年金控除証明書
地震保険料控除	○地震保険料控除証明書 ※従来の損害保険料控除は平成20年度に廃止。ただし平成18年12月31日までに契約された一定の長期損害保険については、該当する場合があります。その場合、損害保険料控除証明書が必要です。
扶養控除(所得が38万円以下の方が対象)	○被扶養者の所得がわかるもの
障害者控除 勤労学生控除	○障害者手帳 ○障害者控除対象者認定書 ○学生証(写しでも可)
住宅借入金等特別控除	○住民票の写し ○登記事項証明書 ○請負契約書または、売買契約書の写し ○借入金の年末残高等証明書 ○建築確認通知書か検査済証の写し、または増改築等工事証明書

表1

申告が必要な方
<b>給与所得者</b> ○2カ所以上から所得(給与・恩給・年金・配当・家賃・地代など)のあった方 ○平成23年中に退職し、その後就職していない方 ○勤務先から給与支払報告書が市役所へ提出されていない方 ○雑損・医療費控除などを受ける方
<b>自営業者など</b> ○市内で営業、漁業、そのほか事業をしている方(保険外交員・歩合給営業職員などを含む)
<b>市外居住者</b> ○住所が塩竈市外であっても、塩竈市内に事業所・事務所または家屋敷を所有している方 ○家族を市内に残し、本人だけ市外に転出している方(単身赴任者など)
<b>申告が必要でない方</b> ○税務署へ確定申告書を提出する方 ○給与所得のみで、勤務先から給与支払報告書が市役所へ提出されている方

表3

月	日	曜日	午前(9:00~11:30)	午後(13:00~16:00)
2月	16	木	月見ヶ丘・一森山	今宮町・梅の宮
	17	金	貞山通1~3丁目	泉ヶ岡・後楽町
	20	月	みのが丘・東玉川町	新富町・浦戸
	21	火	錦町・南錦町	赤坂・白菊町
	22	水	北浜1・2丁目	北浜3・4丁目
	23	木	海岸通・本町	塩釜市漁業協同組合
	24	金	宮城県漁業協同組合	塩釜市第一支所
	27	月	旭町・中の島・花立町	袖野田町・野田長沢町・字長沢
	28	火	白萩町・石堂・香津町	向ヶ丘・権現堂・栄町
	29	水	藤倉1・3丁目	楓町1~3丁目・字伊保石

月	日	曜日	午前(9:00~11:30)	午後(13:00~16:00)
3月	1	木	泉沢町・西町	藤倉2丁目
	2	金	清水沢1・2丁目	清水沢3・4丁目
	5	月	越の浦1・2丁目・字越ノ浦・青葉ヶ丘・字石田	新浜町1~3丁目
	6	火	玉川1・2丁目	玉川3丁目・母子沢町
	7	水	小松崎・宮町・桜ヶ丘	港町1・2丁目・尾島町
	8	木	杉の入1・2丁目	南町・佐浦町
	9	金	杉の入3・4丁目・字杉の入裏	大日向町・西玉川町
	12	月	松陽台1・2丁目	松陽台3丁目・字庚塚
	13	火	芦畔町・牛生町	舟入1・2丁目・千賀の台1~3丁目
	14	水	予備日 地区別の日程でご都合が悪い方はこの期間に申告してください。	
	15	木		

■申告はお住まいの地区指定日に  
例年、申告期間中は、申告会場が大変混雑します。表3の指定日申告にご協力をお願いします。ご都合の悪い方は予備日に申告をしてください。

※東日本大震災により被害を受けた方で雑損控除の適用を受ける申告や不動産・株式などの譲渡所得に関する申告は、2月1日より塩釜税務署が開設する「マリソール塩釜3階マリソール」の確定申告書作成会場をご利用されますようお願いいたします。

■税務署へ確定申告書を提出した方  
税務署へ確定申告書を提出した方は、市役所での住民税申告書の提出は不要となります。

■会場に來られない方  
仕事や長期入院などの事情により、ご本人による申告が困難なときは、必要書類を揃えてご家族の方が、代理で申告することができます。

■ご家族のご来場も難しいという場合は、住民税申告書の郵送請求をしてください。

《住民税申告書の郵送請求の仕方》

- ①住所、氏名、生年月日、電話番号、必要部数を記載してください。
- ②返信用封筒、返信用切手(80円)を同封してください。
- ③Tosonon塩釜市旭町1番1号「塩釜市税務課市民税係」までお送りください。

■住民税における住宅ローン控除  
平成12~18年末まで、および平成21~25年末までに入居し、その年分の所得税から控除しきれなかった住宅ローン控除残額がある方は、①翌年分の個人住民税額から減額②控除の限度は、当該年度分の課税総所得金額の5パーセント(上限97,500円)③年末調整の源泉徴収票が提出される方の申告は不要です。

■扶養控除の見直し実施

平成24年度住民税から次の扶養控除の見直しが行われます。  
①16歳未満の扶養親族に対する扶養控除の廃止  
②16歳以上19歳未満の特定扶養親族に対する扶養控除の上乗せ部分の廃止  
③控除額45(3)万円から33(38)万円へ変更。  
※( )内の数値は所得税の控除額です。

■社会保険料控除に関する注意

社会保険料控除として控除できる金額は、その年に実際に支払った金額の全額です。  
従って、東日本大震災において、国民健康保険税・後期高齢者医療保険料・介護保険料の減免を受けた場合は、減免後の納付額が控除対象となりますので、ご注意ください。

■事業所の皆さんへ

従業員の方の給与支払報告書の提出は、1月31日(火)までとなっていますので、よろしくお願います。  
また、特別徴収(給与天引)をまだされていない事業所は、この機会にぜひ特別徴収の手続きをされますよう、お願いします。

詳しくは、市民税係

☎364-1111 (内線216・217)へお問い合わせください。

要介護度による「障害者控除対象者認定書」の交付について

要介護認定者本人または、認定者を扶養している方が、所得税などで税額控除申告をする際に必要な「障害者控除対象者認定書」を交付します。

ただし、身体障害者1・2級の手帳を交付されている方は不要です。

認定内容

- ①特別障害者控除対象者
- ・要介護度3・4・5
- ・要介護度1・2で寝たきり度Bランク以上または認知症度Ⅲランク以上
- ②障害者控除対象者
- ・要介護度1・2

申請・問い合わせ先

長寿社会課介護保険係(吉番館2階)  
☎364-11204 (内線718・722)



# 下水道使用料が引き下げられます

平成23年12月の市議会で震災復興に向けた市民生活の一助に資するため、平均改定率マイナス5.4%の下水道使用料の改定が議決されました。

今後とも下水道事業のより一層効率的な運営に努力し、快適な生活環境の促進に努めていきますので、市民の皆さんのご理解とご協力をお願いします。

## (1) 下水道使用料従量料金の比較

今回の改定により平成24年度～26年度までの3年間の下水道使用料は、次の表のとおりとなります。  
 なお、新しい料金の適用は3月計量(検針)・4月徴収分からとなります。(単位：円、消費税抜き)

区 分	排 出 量	改 定 前	改 定 後	
一 般 汚 水	基 本 使 用 料	600	600	
	従 量 料 金 (1㎡につき)	0～10	155	145
		11～20	175	160
		21～40	230	215
		41～300	280	265
		301～1,000	295	285
	1,001～	310	300	
浴 場 汚 水	基 本 使 用 料	600	600	
	従 量 料 金(1㎡につき)	50	50	

## (2) 排水量別下水道使用料金額の比較

(消費税抜き)

区 分	排 出 量	改 定 前	改 定 後
		金 額(円)	金 額(円)
一 般 汚 水	10	2,150	2,050
	20	3,900	3,650
	30	6,200	5,800
	40	8,500	7,950
	50	11,300	10,600
	70	16,900	15,900
	100	25,300	23,850
	300	81,300	76,850
	500	140,300	133,850
	1,000	287,800	276,350
10,000	3,077,800	2,976,350	



### 例えば！

一般家庭で1カ月に一般汚水を20㎡排出した場合には、

改定前：基本使用料600円 + (155×10㎡) + (175×10㎡) = 3,900円  
 (消費税込み4,095円)

改定後：基本使用料600円 + (145×10㎡) + (160×10㎡) = 3,650円  
 (消費税込み3,832円)

△250円 (消費税込み△263円) となります。

問 下水道課下水総務係 ☎364-2193

# 仮設水産加工工場完成

塩竈市では、東日本大震災で被害を受けた市内の水産業者の早期事業再開を支援するため、国の機関と連携しながら仮設施設の整備に取り組みできました。昨年12月に仮設水産加工工場4区画と仮設事務所1区画が新浜町に完成し、鍵の引き渡しが行われました。現在、入居が決まった被災加工業者4社と市内の水産加工品の品質・成分検査などを行う水産開放実験室が事業再開に向けて準備を進めているところです。



▲加工場内部。事務所も設置してあります



▲加工場外観

仮設工場の広さは350×390平方メートルで、天井も一般的な仮設施設に比べ高く確保し、フォークリフトの移動のためスロープを設置しました。また排水処理設備の整備も完了し、今後は加工業者が必要な機械を整備し、2～3月頃に本格稼働となる見通しのことです。

問 水産振興課 ☎ 36412222

シリーズ

△今、学校では... 23

## 「しおがまウィンタースクール」開校!

市では、今年度から3カ年計画で「塩竈市学力向上プラン」を立ち上げ、「教員の授業力の向上」「子どもの学ぶ姿勢づくり」「家庭学習の充実」を三本柱とした学力向上対策に取り組んでいます。この中の「家庭学習の充実」を支援する市独自の事業が「しおがまウィンタースクール」です。

児童生徒の望ましい学習習慣を身に付けさせることをねらいとして、今年度は冬季休業中の2日間で行われました。国語や算数・数学の教科学習を中心に、各校ごとに用意した教材（基礎・基本的内容や応用的内容）や児童生徒が自分で用意した教材を使って学習が行われました。2日間とも、児童生徒一人ひとりが自分の課題に真剣に取り組む姿が見られました。



▲「この問題はかんたんかな？」 算数の復習プリントに真剣に取り組む小学生

### ウィンタースクールに参加して

ウィンタースクールに来てよかったです。理由は、分からない所を分かりやすく説明してもらったり、忘れていた所を復習したりできたからです。  
(小学生)

家で勉強するよりも、学校に来て勉強すると先生たちがヒントを出してくれるから、自分の分からない所もだんだんと分かってくる、すごく面白く勉強ができました。  
(小学生)

集中して勉強できる環境が整っていて、とても勉強しやすかった。  
(中学生)

※感想を一部編集して掲載

#### ◇開設期間

12月25日(日)～1月6日(金)の間の2日間(日時は各校で設定)  
1日3時間の時間割を設定

#### ◇会場

市内各小・中学校

#### ◇対象

小学校3年生～中学校3年生

#### ◇参加延べ人数(2日間総計)

小学校(7校)…約1,200人  
中学校(5校)…約380人

# 高額介護合算療養費制度のお知らせ

高額介護合算療養費制度とは、毎年8月から翌年7月までに医療保険の自己負担額と介護保険の利用者自己負担額の合計額が一定の金額（限度額）を超えた分が給付される制度です。



## ◆対象となる方

平成22年8月から平成23年7月までの医療保険および介護保険の利用者自己負担額の合計が、下表の自己負担限度額を超えた方が対象となります。

## ≪所得区分による自己負担限度額≫

自己負担限度額は、世帯員の年齢や所得によって、下の表のように細かく設定されています。

加入保険など 所得区分	後期高齢者医療制度 +介護保険	国民健康保険または 被用者保険(会社など の保険)+介護保険 (70~74歳の方がい る世帯)	国民健康保険または 被用者保険(会社など の保険)+介護保険 (70歳未満の方がい る世帯)
一般	56万円	56万円	67万円
低所得Ⅱ	31万円	31万円	34万円
低所得Ⅰ	19万円	19万円	
現役並所得	67万円	67万円	126万円

※食事代、差額ベッド代、福祉用具購入費、住宅改修費の利用者負担分そのほか**保険適用外の支払い額は含まれません。**

※医療保険および介護保険の自己負担額合計が上記の自己負担限度額より501円以上の場合に給付されます。

また、すでに給付されている高額療養費・高額介護サービス費は自己負担額には含まれません。

## ◆手続きについて

①平成23年7月31日現在で、国民健康保険および後期高齢者医療に加入されている方には**通知しますので、申請書をご提出ください。**

②①以外の保険に加入されている方は、長寿社会課で介護保険の自己負担額証明書の交付を受けた後、現在ご加入の医療保険者に申請してください。

※平成22年8月～平成23年7月に住所変更された方やほかの医療保険に移られた方、死亡された方がいる世帯には、お知らせできない場合がありますので、現在ご加入の医療保険者にお問い合わせください。

例) 後期高齢者医療制度+介護保険の「一般」世帯の場合

払い戻された高額療養費を除くと60万円支払っているけど？

うちの場合だと56万円を差し引いた4万円が戻ってくるね!



### お問い合わせ先

保険年金課給付年金係（市役所1階） ☎364-1111（内線224）、医療係(内線275)

長寿社会課介護保険係（壱番館2階） ☎364-1204（内線718、722）



## 震災復興への祈りをこめて

しおがま文化大使の鶴田美奈子さんが市制施行70周年を記念し、ピアノコンサートが開かれました。～テーマはちから～としてメッセージが込められた演奏が披露されました  
(1月7日 エスポホール)

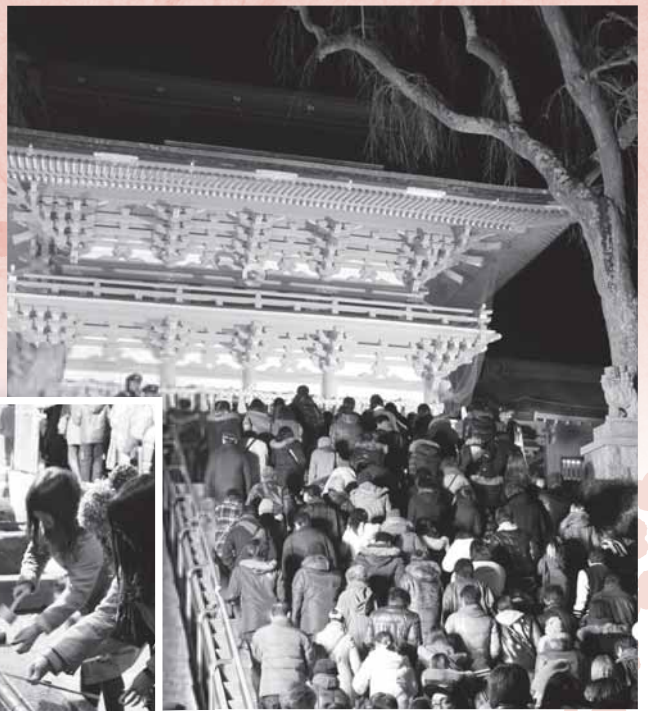

## 2012年元旦 初詣

復興元年となる今年。鹽竈神社には願いを胸に多くの参拝客でにぎわっていました。“明るい年となりますように・・・”  
(1月1日 鹽竈神社)

## 15歳の誓い〜夢発表〜

大人の仲間入りとなる「元服」。2学年の生徒たち112人による「立志発表会」が行われ、一人ずつ将来の夢や志を  
発表しました  
(1月21日 第二中学校)



タ  
ウ  
チ  
リ  
ア  
イ  
ズ



## 平成24年塩竈消防団出初式

新春の恒例行事となった消防団出初式。凛々しい姿に気が引き締まります。昨年の震災で活躍されました消防団の皆さん、ありがとうございました  
(1月8日 マリンゲート塩釜)



## 第一小学校へピアノプレゼント

宮崎県にお住まいの方からピアノが寄贈され、贈呈式ではピアニストの河野康弘さんによるコンサートが行われ、子どもたちと一緒に弾いたりして、音楽の楽しさを教えてもらいました  
(12月19日 第一小学校)

# みんなの広場



## ◆お知らせ

### あゆみ保育園子育て支援センター行事案内 親子で遊ぼう会

- ①と き 2月2日(木) 10:00～  
ところ あゆみ保育園
- ②と き 2月16日(木) 10:00～  
ところ 杉の入生協集会室

問 あゆみ保育園 (花立町1-16)  
☎365-4572

### おしゃべりサロンへどうぞ

心に障害のある家族の交流会です。同じ思いの家族同士で話し合いませんか。お気軽にお出でください。

- と き 2月7日(火) 10:00～12:00
- ところ 保健センター

問 阿部 ☎364-1013

### 税理士による無料税金相談

所得税や相続税、贈与税など、税の専門家が無料で相談に応じます。

- と き 2月23日(木) 10:00～15:00
- ところ マリンプラザ (イオン塩釜ショッピングセンター内)

問 東北税理士会塩釜支部 ☎781-6878

### 自動車の登録・検査の手続きについて

3月は自動車の登録や検査の手続きが集中します。さらに本年度は、被災した自動車の申請もあり例年以上の混雑が予想されますので、できるだけ早めに2月中に手続きをお願いします。

受付時間 8:45～12:00、13:00～16:00  
(土日祝日は閉庁)

問 東北運輸局宮城運輸支局  
登録関係：☎050-5540-2011  
検査関係：☎235-2513

## 100歳おめでとうございます



高橋 マチエ さん  
(明治45年1月2日生まれ)

## わが家のおちびさん



残間 <sup>しょう</sup> 渉 ちゃん (6歳)  
<sup>あおい</sup> 碧依 ちゃん (3歳)

いつも妹の面倒をみてくれる渉。そんなお兄ちゃんが大好きな碧依。これからも2人で仲良く元気に大きくなってね。  
(ご家族から) ●松陽台

### 「全国一斉！法務局休日相談所」開催

法務局職員や公証人などが、相続や登記手続き、人権擁護に関する相談などをお受けします。相談無料、予約不要、秘密は固く守られます。

と き 2月12日(日) 10:00～15:00

ところ イオンモール利府

※当日はフリーダイヤル0120-227-746でも相談をお受けします。

問 仙台法務局民事行政調査官室  
☎225-5720

### 東日本大震災復興支援上映プロジェクト 「ともにあるCinema with Us」 in宮城

しおがま文化大使・畑中みゆきさんの震災復興活動の映画「雪海」が上映されます。

と き 3月1日(木)①14:00～②18:00～

ところ 遊ホール (壱番館5階)

入場料 無料

問 特定非営利活動法人 山形国際ドキュメンタリー映画祭 ☎023-666-6480

### 塩釜1中昭和42年3月卒業同期会開催

と き 3月10日(土) 18:00～21:00

ところ ホテルグランドパレス塩釜

会 費 7,000円

問 佐藤 ☎090-7797-1248、  
浜田 ☎080-1830-6167

### がまっ子スキーまつり参加者募集

しおがま文化大使・畑中みゆきさんのスキー教室です。

と き 3月24日(土)・25日(日)

ところ 泉ヶ岳スプリングバレースキー場

対 象 小学3～6年生

定 員 それぞれ40人 (先着順)

料 金 2,000円(1日リフト券、レンタルなど)

申 込 3月1日(木)からメールで受け付け。

※メールの件名「がまっ子スキーまつり」と入力  
協 力 K2、オオイスポーツ、和顔  
施塾、ワンズハンズプロジェクト

問 畑中みゆきスキースクール

☎090-3390-4487

メール：m-sora@hotmail.co.jp

## 地デジ臨時相談コーナーが開かれます！

地上アナログ放送は、平成24年3月31日で終了します。テレビの画面右上に「アナログ」と表示されている場合は準備が必要です。

「地デジ臨時相談コーナー」を開設しますので、ぜひご利用ください。

と き 毎週水・木・金曜日 (2月15日(水)～4月27日(金)) 9:30～16:30

ところ 市役所本庁舎1階

問 デジサポ宮城 ☎745-1500 (平日9:00～21:00、土日祝日9:00～18:00)

## 地デジチューナー支援はまもなく終了します！

NHK放送受信料全額免除世帯および市町村住民税非課税世帯に対して、地デジチューナーの無償給付を行っています。

申込期限 平成24年3月31日(土) 申込方法 下記へ電話してください。

問 総務省地デジチューナー支援実施センター

・NHK放送受信料全額免除の方 ☎0570-033840

・市町村住民税非課税世帯の方 ☎0570-023724

(平日9:00～21:00/土日祝日9:00～18:00)



「みんなの広場」は市民活動を応援するページです。

○公共性のあるもの ○公平・公正なもの  
○ユニークなもの ○初心者向けで低料金なもの  
このような内容の情報をお待ちしています。

塩竈市市民総務部政策課 塩竈市旭町1-1 〒985-8501 ☎364-1111(内266-366)

3月号の原稿締め切りは2月6日(月)です。

●紙面の都合で掲載できない場合もありますのでご了承ください。  
●こちらの情報は、市のホームページにも掲載します(16ページ左下参照)

### ◆イベント・体験会

#### 第12回塩釜甚句全国大会

～唄のチカラで希望と勇気を～

県内外から参加するのど自慢の皆さん  
がすばらしい唄を披露します。

とき 2月25日(土) 9:00～

ところ 遊ホール(壱番館5階)

入場料 無料

問 塩釜甚句全国大会実行委員会

☎364-1124

#### 第8回ハイマーズ ディスコライブ

笑って踊って寒さを吹き飛ばそう!

とき 2月19日(日) 17:00開場

ところ 公民館(東玉川町) 大会議室

チケット 2,000円(ワンドリンク付き)

問 昆野 ☎090-7329-8991

#### ロビージャズコンサート

とき 2月5日(日) ①16:30 ②17:20

ところ ホテルグランドパレス塩釜

入場料 無料

問 佐藤 ☎090-6227-9212

#### パールクラシックバレエスタジオ復興 コンサート開催

とき 2月5日(日)

15:30開演(開場30分前)

ところ セキ浜国際村

演目 ドン・キホーテよりハイライトなど

入場料 無料(招待券を送付します)

問 パールクラシックバレエスタジオ

☎365-8959

### ◆会員募集

#### 太極拳を無料体験してみませんか

とき 毎週月曜日 19:00～20:30

(3月以降は19:30～21:00)

ところ 新浜町集会所

問 有冰(ユーピン) ☎364-7224

#### インド伝来のヨガ

初心者、体のかたい方、老若男女問わず  
ゆっくりとした動きで体をほぐし、リラ  
ックスしていきます。

とき 毎週月曜日 10:00～11:30

13:00～14:30、15:00～16:30

※毎週木曜日でも多賀城で開催

ところ 塩釜ガス体育館(和室)

会費 1,000円/1回

3,500円/4回チケット

問 橋本 ☎090-2888-0663

## 塩竈 de ひなめぐり 2012 ～復興への祈り～

亀井邸をメインに、本町商店街などの  
連携会場におひなさまを飾ります。ま  
た、連携会場では「ひなめぐり」限定の  
商品もご用意していますので、ぜひお出  
でください。

とき 2月29日(水)～3月4日(日)

ところ 亀井邸(メイン会場)、市内  
の連携会場

内容 \*つるし飾り・おひなさまの展示、草月流「グループ花楽」によ  
る展示、地域子どもたちの手作り雛の展示

\*「もてなし雛カフェ」…イベントスペシャルランチプレートをご用意  
(2月29日(水)～3月2日(金))

ミニ茶会(3月3日(土)・4日(日))

\*「ひなまつりライブ2012」…

とき 3月3日(土) 15:30～ ところ 亀井邸

参加費 1,000円(お土産付き)

\*「塩竈スイーツ」…イベント限定のお菓子が登場!

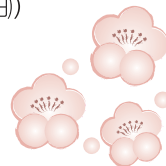

### あなたの声を募集します!

「塩竈deひなめぐり2012」の期間内で皆さんの声を朗読します。震災  
での想い、これからの希望・未来…何でも構いません。あなたの声をお聞  
かせください。

応募方法 2月15日(水)までにハガキまたはファクスでお送りください。

問 ぱそとも倶楽部 かとう ☎・FAX366-6711 〒985-0024 塩竈市錦町4-3

#### 「アトリエ フェアリー」生徒さん募集

生花に特別な処理をする事により長い  
間咲き続ける魔法の花「プリザーブドフ  
ラワー」で心を癒しませんか。

・無料体験レッスン(一人1回)

とき 2月22日(水) 10:00～

2月25日(土) 13:00～

3月からは第2水曜 10:00～

第4土曜 13:00～

ところ 多賀城市中央 リフレーヌ内

花材費 3,150円

問 鈴木 ☎090-2986-3397

#### 絵手紙・はがき絵すずらの会 体験入学参加者募集

とき ①2月7日・21日(火)

②2月15日・29日(水)

①②とも10:00～12:00

ところ 公民館(東玉川町)

会費 1,000円(2回セット。材料費代)

対象 40代～73歳の男女

※道具は貸し出します(申込必要)

問 浅野 ☎363-4887

(9:00～12:00、18:00～20:00)

#### 絵手紙 生徒募集します

楽楽教室・新規開講のお知らせ

とき 4月3日・17日(火) 10:00～12:00

ところ 公民館(東玉川町)

会費 1,600円/月

募集人数 先着15人

※絵手紙教材などは相談に応じます。

問 伊勢 ☎362-0054

#### 俳句を楽しみませんか

初心者歓迎です。

とき 2月25日(土) (毎週第4土曜日)

13:00～16:00

ところ 公民館(東玉川町)

参加料 1,000円(俳句5句持参)

主催 小熊座俳句会

問 太田 ☎364-9894

#### 塩釜マリーンズソフトボールクラブ会員募集

男性57歳以上のシニアソフトボール  
クラブです。

練習 週1回日曜日 8:30～12:00

杉の入小学校で

試合 4～10月まで 年間20試合程度

問 阿部 ☎362-7341、佐竹 ☎080-1671-8939

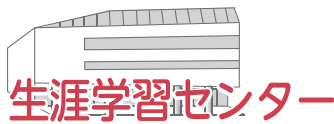

・ふれあいエスパ塩竈 ☎367-2010  
FAX365-3741  
・公民館 ☎365-3341



・遊ホール ☎365-5000  
・市民図書館 ☎365-4343  
http://www.lib-shiogama.jp/  
・視聴覚センター ☎365-4500

対象 小学生以上

**ミーティングルーム**

**本のリサイクル市**

保存期間を過ぎたエスプの雑誌を、市民のみなさんに無料で提供します。

とき 2月4日(土)、5日(日)

10:00～16:00

\*1人10冊まで、先着順です。お持ち帰り袋をご持参ください。提供資料を有料で譲渡はしないでください。

**アートギャラリー (入場無料)**

**平成23年度第48回観光のしおがま**

**写真コンクール入選作品展**

入選作品約30点を展示します。

とき 2月1日(火)～5日(日)

**「塩竈市中学校美術合同作品展」**

市内中学生の平面、立体美術作品約130点を展示します。

とき 2月7日(火)～19日(日)

\*ミーティングルームにも展示します。

**わたしからあなたへ**

東北芸術工科大学美術科在学学生～星×細野×千葉～木彫作品・自由制作・ダンボールの共同作品・写真などを展示します。

とき 2月21日(火)～26日(日)

**公民館**

**第35回公民館まつり**

公民館教室、ヤングカレッジ、社会教育団体などによる展示や舞台発表、実演をします。

＜展示の部＞ 公民館・エスパ

とき 3月2日(金)～4日(日)

公民館会場 9:00～17:00(4日は15:00まで)

エスパ会場 10:00～17:00(4日は16:00まで)

＜舞台の部＞ 公民館大会議室

とき 3月3日(土)・4日(日)

両日とも10:00～16:00

＜実演の部＞ 公民館和室

とき 3日(土):煎茶・4日(日):抹茶

＜喫茶コーナー＞ 公民館図書室

とき 3日(土)・4日(日)

\*実演・喫茶の部は10:00～15:00

\*お問い合わせは公民館へ

**ヤングカレッジ講座受講生募集!**

**フラワーアレンジメント講座**

**(ひな祭り用フラワーアレンジ)**

開講日 2月26日(日) 13:00～15:00

会場 公民館 第2会議室

講師 和田 浩子 さん(利府町)

対象 18歳～40歳までの社会人・学生  
(高校生は除く) 20人

持ち物 花切バサミ、タオル、カッター、  
スポンジ、メジャー、花器

\*持ち物は貸出(無料)もいたします。

お花代 1,500円 資料代 100円

申込 受け付け中 公民館へ

**市民図書館**

**「子ども映画会」 (入場無料)**

幼児から小学生向けの映画を上映します。ご家族どうぞ。

2月4日(土)

①11:30～11:43

[かたあしだちょうのエルフ]

②15:30～15:45

[かさじぞう]

2月25日(土)

①11:30～11:45

[王様の耳はロバの耳]

②15:30～15:54

[したきりすずめ・わらしべ長者]

ところ 図書館4階視聴覚室

**今月のおはなし会**

図書館4階<おはなしのへや>に自由に遊びにきてください。

**0歳児の親子向け【びよびよおはなし会】**

2月7日(火) 11:00～11:20

**おはなしぱんどら**

2月4日(土) 13:30～14:00

**おはなしびっくり箱の ちっちゃな絵本の部屋**

今月のテーマは『ゆきと「?」の本』です。

2月17日(金)11:00～11:30

**おはなし火ようび**

今月のテーマは『ゆき』です。

14日・21日・28日(火)11:00～11:30

**手のひらの会**

2月25日(土)11:00～11:30

**紙でふしぎ?を作ろう**

とき 2月12日(日) 14:00～15:00

ところ 図書館4階創作室

内容 折り紙でおもちゃをつくる

対象 小学生以上10人程度

参加 当日直接会場へ。参加無料。

**「赤ちゃんおいで!おはなし会デビュー」**

とき 2月22日(火) 受付10:45～

11:00～12:00 絵本の贈呈ほか

ところ 図書館4階視聴覚室

対象 7ヶ月健診対象者(平成23年7月生まれ)

\*「えほんデビューパック」交付申請書をご持参ください。

**手品おじさんと遊ぼう!(どなたでもどうぞ)**

とき 2月26日(日) 15:00～15:30

ところ 図書館4階児童書フロア

内容 紙テープを使った手品

当日直接会場へ。参加無料。

**イラスト展開催中!**

図書館だより『本の杜』のH20.1月号からH23.1月号までの表紙イラストをはじめ、投稿してもらった素敵な作品を展示しています。

ところ 図書館4階ヤングアダルト・ピンナップコーナー

**◇風のあしあと 月夜の七曲坂 第2夜**

塩竈夢ミュージカル 作・演出 丹野 久美子

とき 2月18日(土) 開演①14:00～ ②18:00～

2月19日(日) ③14:00～ (3回公演)

入場料 一般 1,000円(当日1,300円) 高校生以下 500円(当日800円)

**◇エクレールお菓子放浪記(映画上映会)**

(日本語字幕付バリアフリー映画)

とき 3月10日(土) 開演①13:30～ ②16:00～ (2回公演)

入場料 一般 1,000円(当日1,500円) 高校生以下 800円(当日1,000円)

○プレイガイド 松尾カメラ、メロディーズ、フジサキスポーツ、ミュージックスタジオ キューブ、サトー時計店、美容室マサヒコ、喫茶ノンノン

\*開場は各公演とも開演30分前です。

問 遊ホール協会 ☎365-5000



# 生涯学習のとびら

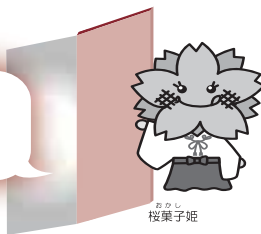

2月の図書館・エスパ休館日						
日	月	火	水	木	金	土
5	6	7	8	9	10	11
12	13	14	15	16	17	18
19	20	21	22	23	24	25
26	27	28	29			

## 開館時間

エスパ 10:00～21:00 (本の貸し出しは図書館と同じ)  
図書館 10:00～18:00 (火～金) 10:00～17:00 (土・日)

## エスパ

◆印は参加無料・当日直接おいでください。

### 2月のボランティア自主事業

#### エスパホール

◆エスパコンサートDomenica(ドメニカ)36  
「近藤敬一 フルトリサイタル」  
～優しい音色にあたたかな春を～

とき 2月25日(土) 15:00～16:00  
曲目 J.S.バッハ フルトリソナタBWV1033  
W.A.モーツァルト アンダンテK315/285e  
F.ドップラー ハンガリー田園幻想曲Op.26  
C.ドビュッシー シリンスク ほか  
出演 近藤敬一さん(フルート・仙台市)  
平尾綾さん(ピアノ・塩竈市)

#### 学習室1

はじめてのパッチワーク講座～応用編～  
「パッチワークで作るトートバッグ」

とき 2月17日(金)・3月16日(金)  
10:30～15:30  
対象 2回連続で参加可能な方なども 先着20人  
材料代 2,500円  
持ち物 裁縫道具(縫い針1本、まち針5本、パッチワーク用糸)・昼食  
講師 西村 清子さん(塩竈市)  
申込 2月7日(火) 10:00～電話または直接エスパへ

「ハワイアンリボンレイのミニチャーム」  
～携帯ストラップ・バッグチャームに！いかがですか～

とき 2月18日(土)10:15～12:00  
対象 小学生～大人 20人

### 「市制施行70周年記念」長井勝一漫画美術館主催事業

### 「江戸川乱歩×丸尾末広の世界 パノラマ島綺譚」

手塚治虫文化賞新生賞受賞作家  
丸尾末広さんの原画展とトークショー

●原画展(入場無料)  
とき 3月6日(火)～3月18日(日)  
ところ アートギャラリー

●トークショー(入場無料・要申込)  
とき 3月17日(土) 14:00～15:30  
ところ エスパホール

聞き手 手塚 能理子(元青林堂編集部・現『アクセス』編集長)

【申込】2月14日(火)10:00～先着180人。住所・氏名・希望人数(1口3名まで)・電話番号をご記入の上、エスパ「丸尾末広トークショー」係まで電話・ファクスで申し込みください。

材料代 300円  
講師 狩野 明美さん(塩竈市)  
申込 2月2日(休) 10:00～

#### 創作室

「紙粘土で作るひな人形」

とき 2月16日(休) 10:30～15:00  
対象 大人10人  
材料代 600円  
持ち物 おしぼり、昼食  
講師 中嶋富雄さん(塩竈市)  
申込 2月3日(金) 10:00～エスパへ



#### キッズスペース

◆キッズボランティアおはなし会

とき 毎週(火)・(金) 11:00～12:00  
話し手 子育て支援 ふお・ゆ

◆「本のちょっと」

とき 2月4日(土) 14:00～14:30  
対象 小学生以上どなたでも  
話し手 きっと・えすけっと

#### 空中庭園

◆「しおがま☆をみる会」(晴天のみ)

冬の大三角やオリオン座、ふたご座、かに座などを観望します。  
とき 2月8・22日(火) 18:30～19:30  
対象 どなたでも(中学生以下は保護者同伴)  
講師 しおがま☆をみる会

#### 行事・イベント

#### エスパホール

◆あそびまショップ～親子であそぼう～

とき 2月10日(金) 11:00～12:00

対象 幼児と保護者20組(先着順)

#### 塩竈学シンポジウム

『奥鹽地名集』と地誌の時代

江戸時代後期、日本は空前の地誌ブーム。そこには、現代社会に通じる理由がありました。寛政時代の塩竈を今に伝える『奥鹽地名集』は、地誌の歴史のなかで、どう位置づけられ、どのような特徴があるのでしょうか。江戸時代のまちの姿を浮き彫りにし、現在の塩竈を見つめなおします。

第1部【基調講演】 斎藤善之さん

(東北学院大学経営学部経営学科・教授)

第2部【対談】 菊池勇夫さん(宮城学院女子

大学学芸学部一般教育科・教授)・斎藤善之さん

とき 2月18日(土) 13:30～16:15

整理券(公民館・図書館・市役所などでお受け取りください)(入場無料)

※詳しくは公民館などにあるチラシをご覧ください。

問 生涯学習課学習支援係 ☎362-2556

#### 学習室1

#### JAXAコズミックカレッジ

あそぼう 楽しもう

「簡易真空実験装置で宇宙まで行こう」

大気の世界(地球)と真空の世界(宇宙)を体験します。

とき 2月19日(日) 13:30～15:30

対象 小学生25人(先着順・3年生以下保護者同伴)参加無料

講師 馬淵正展さん(宇宙航空研究開発機構(JAXA))

主催 JAXA宇宙教育センター

協力 日本宇宙少年団仙台たなばた分団

申込 2月3日(金) 10:00～エスパへ

#### 創作室

◆おもしろ創!

江戸時代の玩具「ずぼんぼ」をつくろう

ずぼんぼとは、虎や獅子舞の外見をした紙製の玩具の一つです。

とき 2月5日(日) 11:00～11:30

対象 どなたでも 10人

参加料 無料

#### ? (はてな) の森

◆「? (はてな) ワゴン」

キャッチコップであそぼう

とき 2月18日(土) 14:00～14:30

## 危険建物など解体制度の申請は2月10日（金）までです

危険建物など解体制度の申請は去年の10月31日で終了し、特別の事情があった方（遠隔地滞在者や長期入院者など）のみ申請を受付してきましたが、対象建物の件数確定のため、2月10日（金）をもって全ての受付を終了させていただきます。

☎ 環境課 ☎ 365-3377

【塩竈市の人口】1月1日現在／住民基本台帳調べ（前月比）

人口 56,876人（-59人）  
男 27,208人（-33人）  
女 29,668人（-26人）  
世帯数 22,182戸（0戸）

## 平成24年度塩竈市教育委員会非常勤職員（市民図書館）募集

**業務概要** 図書館業務全般（窓口業務、資料管理業務、その他奉仕業務など）

**雇用期間** 平成24年4月1日～平成25年3月31日。但し、勤務成績などにより最大4回の更新あり。

**資格要件** 司書の資格を有し、かつパソコンなどの操作ができる心身共に健康な方

### 雇用条件

**報酬** 月給151,000円

**勤務時間** 週30時間（平日9:30～18:15、土・日曜日9:30～17:15）

**勤務日** 所属長が割り振る日（月に4～5日程度の土曜・日曜日の勤務あり）

**待遇など** 通勤手当（勤務距離・通勤方法などの支給条件および上限額あり）・年次有給休暇・雇用保険・健康保険・厚生年金あり

**募集人数** 若干名

**申込方法** 履歴書（写真添付）、司書資格証明書（写し）を持参または郵送で2月1日（水）～2月8日（火）に市民図書館に提出。提出された履歴書はお返ししません。（郵送の場合、2月8日必着）

**採用方法** 一次選考：書類、二次選考：面接により可否を決定。面接の日時や場所などは、後日お知らせします。

☎ 市民交流センター（市民図書館）

☎ 365-4343 ☎ 985-0052 本町1番1号（壱番館4階）

## 放課後児童（仲よし）クラブ指導員募集

共働きなどで、下校後保護者が家に行かない学童を保育する仕事です。

**雇用期間** 平成24年4月1日～平成25年3月31日

**雇用形態** 週4日～5日勤務（シフト制）

**勤務場所** 市内仲よしクラブ  
**応募資格** 保育士・幼稚園教諭・教員資格（無資格でも可）

**雇用人員** 若干名  
**募集期間** 2月6日（月）～13日（月）9:00～16:00

**申込** 履歴書持参で児童館へ

☎ 藤倉児童館 ☎ 366-3003（新浜町保育所内）

## 塩竈商人塾塾生募集

個店に必要な商売のスキルを磨く「あきない講座」を開塾中。今回のテーマは震災からの「復活」。これからの商売ビジョン見えていますか。2月からの参加も歓迎します。

**とき** 2月14日（火）、3月13日（火）19:00～

**ところ** エスパ学習室

**内容** 「あきない講座」では、専門家の助言のもとに塩竈商店再生をディスカッションします。

**講師** 大志田 典明さんほか

**対象** 市内事業主・起業予定者など

**受講料** 無料（資料代として1,000円）申し込み、お問い合わせは下記へ。

☎ 商工港湾課 ☎ 364-1124（壱番館1階）



## スポーツ・講座

### 塩釜ガス体育館からのお知らせ

#### ■障がい者のためのスポーツ教室

簡単にできるスポーツ教室です。障がいをおぼえずどなたでも参加できます。

**とき** 2月10・24日（金）13:00～15:00

**ところ** 塩釜ガス体育館

**種目** 卓球バレー・輪投げなど

**準備物** 運動しやすい服装、上靴、タオル

**申込方法** 前日までに電話またはファクスで住所、氏名、参加人をお知らせください。

#### ■トレーニング室の利用について

トレーニング室は登録制です。講習会を受講し、ご利用ください。

【トレーニング講習会】（約1時間）

①4日（土）10:00～ ②9日（木）19:00～  
③16日（木）10:00～ ④25日（土）19:00～

**受付** 当日時間前まで **受講料** 1,000円

**準備物** 運動しやすい服装・上靴・タオル

☎ NPO法人塩釜市体育協会 ☎ 362-1010

FAX 362-1099

IP電話050-3539-5164

## ユープル（温水プール）から

#### ■臨時休館について

2月13日（月）～2月15日（水）の3日間、プール空調機修繕工事のため臨時休館となります。利用者の皆さんには、大変ご迷惑をおかけしますが、よろしくお願い致します。

#### ■一般開放について

**開放時間** 9:00～21:00（日・祝日は17:00まで）

**休館日** 火曜日（火曜日が祝日の場合はその翌日）・その他、急きよ休館になる場合があります。

**開放施設** 温水プール、軽運動場

#### ■暫定開館中の特別教室について

暫定開館中のみの特別教室を行っています。詳細はお問い合わせください。

**教室** かんたんエアロ（軽運動場）

ポイントレッスン教室（プール）

水中運動教室（プール）

☎ NPO法人塩釜市体育協会（ユープル内）

☎ 363-4501 IP電話050-3387-3552



## 納め忘れはありませんか！

まだ納付していない場合は、なるべく早く納めてください。

- 国民健康保険税（第8期分）
- 介護保険料（第6期分）
- 後期高齢者医療保険料（第8期分）

市税・国保税・下水道受益者負担金・介護保険料などの納入は便利な『口座振替』で

納期限は2月29日（水）です

## 寄付していただきました

### 〈市へ〉

- 秋山修一さん ●道川明寛さん ●塩釜カジギ釣り大会実行委員会
- 塩竈市バレーボール協会 会長櫻井清志 ●神澤弘一さん
- 隅山兼治さん ●黒木 静さん ●株式会社 豊島
- 須坂市立日滝小学校PTA ●須坂市立日滝小学校
- 日滝地域公民館 ●YCCゴスペル・ラヴァーズ 代表荒川伸子
- 全国海友婦人会 塩釜支部支部長渡辺文子 ●焼き肉ハウス京都苑
- 菅原 綾さん ●高間 徹さん ●千葉格文さん

### 〈市立病院へ〉

- 鎌内ひて子さん ●てんとう虫の会 ●嶋 孝子さん ●日野豊実さん

大切に使用させていただきます。ありがとうございました。



## 2月のお知らせ

市役所は **364-1111**

## 環境課



ワンポイントで「ごみ」に関する情報を連載しています。家庭で行っているアイデア情報などぜひお寄せください。

### 平成24年度臨時的任用職員（震災対応事業）および非常勤職員募集

震災対応事業の緊急雇用として臨時的任用職員を募集します。また、併せて平成24年度の非常勤職員を募集します。

詳しい内容は市役所などに設置している「平成24年度臨時的任用職員（震災対応事業）募集案内」、「平成24年度非常勤職員募集案内」または市ホームページでご確認ください。

**受付期間** 2月15日まで（募集によって異なるものもあるので注意）  
申し込みは、履歴書に希望する職種を記載し、指定する提出先に持参または郵送。

**問** 〒985-8501 塩竈市旭町1-1  
塩竈市総務課人事給与係 ☎364-1111  
(内線254・274)

### 平成24年度非常勤職員（障害者）募集

4月から勤務の非常勤職員を募集します。詳細は、市役所1階のお知らせコーナーにある「平成24年度非常勤職員募集案内」または、市ホームページでご確認ください。

**業務内容** 一般行政事務補助

**資格条件** 次の条件すべてを満たす方  
・パソコンの基本操作（ワード・エクセル）ができる方

・身体障害者手帳の交付を受け、その障害の程度が1級から6級までの方  
・自力で通勤でき、介護者なしに職務遂行できる方

**申込方法** 履歴書と身体障害者手帳の写しを郵送が持参ください。

**申込受付期間** 2月末日まで

**問** 〒985-8501 塩竈市旭町1-1  
塩竈市総務課人事給与係 ☎364-1111  
(内線 254・274)

### 平成24年度塩竈市立病院職員採用試験

**職 種** 看護師（若干名）  
**採用予定日** 4月1日＊採用時期は一部相談可

**受験資格** 昭和38年4月2日以降に生まれた方で、看護師免許を有する方または採用までに免許取得見込みの方

**試験日** 2月21日(火)  
**試験科目** 作文、面接、身体検査  
**提出書類** 履歴書、看護師免許の写し、住民票

**受付期間** 2月6日(月)～2月16日(木)  
(平日9:00～16:00)

**問** 市立病院業務課 ☎364-5521  
(内線333)

### 平成23年度市立保育所臨時保育士募集

**募集人員** 2人  
**雇用条件** 保育士資格取得  
**雇用期間** ～平成24年3月31日  
**勤務場所** 清水沢保育所  
**勤務時間** 月～土 週38時間45分  
**募集期間** 随時受け付け（急募）  
**申込方法** 履歴書・保育士証の写しを子育て支援課保育係へ（壱番館2階）持参  
**問** 子育て支援課 ☎364-1131（内線713）

### 平成24年度市立保育所臨時職員募集

①7時間45分（月～土の間の5日間）  
(7:30～19:15の間)  
②土 7時間45分（7:30～17:15）  
③平日4時間（15:15～19:15）  
平日3時間（16:15～19:15）  
④月～土・2時間（7:30～9:30）  
①～④保育士資格必要  
**雇用期間** 平成24年4月1日～平成25年3月31日

**雇用人数** ①保育士6人  
②～④保育士若干名  
**勤務場所** 市内の市立保育所（5箇所）  
**選考方法** 一次選考：書類審査  
二次選考：面接

所定の申込書（子育て支援課で配布）・保育士証の写しまたは、卒業見込証明書を持参のうえ子育て支援課保育係に申し込んで下さい。

**問** 子育て支援課 ☎364-1131（内線713）

### 平成24年度子育て支援事業非常勤職員募集

■子育て支援事業（1人）  
**勤務場所** 子育て支援センター  
**勤務時間** 8:30～17:15（6時間以内）  
■児童厚生員（1人）  
**勤務場所** 藤倉児童館（現在は新浜町保育所内）  
**勤務時間** 8:30～17:15（6時間以内）  
**資格要件** いずれも保育士資格が必要（児童厚生員は児童厚生員資格を有すればなお可）  
**雇用期間** 4月1日～1年間  
**受付期間** 2月6日(月)～2月14日(火)  
**申込方法** 履歴書、保育士証などの写しを持参し下記へ  
**問** 子育て支援課 ☎364-1131（内線716）

### 塩竈市交通安全指導員教育班募集

市長から任命を受け、幼稚園・保育所などの児童や町内会などの高齢者を対象にした交通安全教室を行います。  
**募集要項** 20歳以上60歳以下の健康でボランティア精神のある女性・市内に居住している、または勤務先が市内にある方を募集しています。  
\*年に一度、報酬を支給します。  
\*出勤した際は費用弁償を支給します。  
**問** 市民安全課市民生活係 ☎（内線244・248）

## 休日などの診療

### 塩釜地区休日急患診療センター

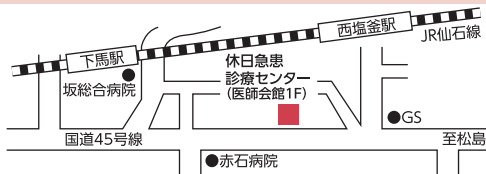

塩竈市錦町7-10（塩釜医師会館1階） ☎366-0630  
■日曜・休日受付（内科・小児科）/8:45～11:30 13:00～16:30  
■土曜準夜 受付（小児科 15歳まで）/18:30～21:30

宮城県子ども夜間安心コール  
☎ #8000か022-212-9390（毎日19:00～23:00）

### 歯科当番医

受付/午前9時～午後3時

2月5日(日)	大平デンタルクリニック	塩竈市宮町3-19	☎366-7425
11日(土・祝)	大澤歯科医院	多賀城市笠神4-3-45	☎366-1615
12日(日)	浮島歯科クリニック	多賀城市浮島1-12-10	☎368-2201
19日(日)	刀根歯科医院	宮城郡利府町青葉台3-1-85	☎356-7555
26日(日)	泉沢歯科医院	塩竈市泉沢町17-15	☎363-2306

\*やむをえず当番医が変更する場合がありますので、電話でご確認の上、受診してください。



# 一塩竈市立病院第15回公開セミナー

とき 2月25日(出)13:30~15:30 ところ 塩竈市立病院1階ロビー  
「腹痛のはなし」をテーマに、外科 金子直征医師がお話しします。

多くの皆様のご来場をお待ちしております。

問 市立病院事務部経営改革室 ☎ 364-5521

## 2月はこんな月

3日/節分

4日/立春

7日/北方領土の日

11日/建国記念の日

### ファミリーダイヤルが始まりました

子育てに悩んでいる時、家庭内の悩み、不安、DV、児童虐待など、あなたがつらい時、困っている事や、不安な気持ちを一人で抱え込まず、話してみませんか？直通の専用ダイヤルで、専門相談員が対応します。

ファミリーダイヤル ☎364-1178

相談受付時間 平日の8:30~17:15

E-mail kateisoudan@city.shiogama.miyagi.jp

問 子育て支援課家庭支援係 ☎364-1131 (内712)

### 塩竈税務署からのお知らせ

所得税(譲渡所得を含む)・消費税と地方消費税・贈与税の確定申告書作成会場をマリンゲート塩竈3階マリンホールに開設しています。確定申告書などの提出については、税務署窓口でもお受けします。

\*塩竈税務署内には確定申告作成会場を開設していません。

開設期間 2月1日(水)~3月15日(木)

(土・日・祝日を除く) 9:00~16:00

申告と納税の期限は、所得税・贈与税は3月15日(木)まで、消費税・地方消費税は4月2日(月)までです。期限間近になりますと大変混雑しますので、お早めにおいでください。

問 塩竈税務署 ☎362-2151

### 七ヶ浜町民バス「ぐるりんこ」全路線 通常運行のお知らせ(3月1日より)

東日本大震災の影響により、現在は

暫定路線および暫定時刻で運行していますが、3月1日より菖蒲田浜地区の一部を除く全路線を、震災前の通常路線に戻すこととなりました。これに伴い、運行時刻も変更になります。

菖蒲田浜地区の一部路線の変更点などについては、七ヶ浜町のホームページにてご確認ください。

なお、新しい時刻表は2月1日よりバスの車内で配布します。

問 七ヶ浜町政策課 ☎357-7439

株ジャパン交通 ☎366-2511



## 募集・案内

### 認知症を抱える家族のつどい

認知症のご家族を介護している方の集まりです。日頃の悩みや思いを語り合いませんか？日々の介護に活かしていただけるようなワンポイントレッスンもご用意しております。気分転換やリフレッシュの場として、どうぞお気軽にご参加ください。

とき 2月15日(水) 13:30~15:30

ところ 市民活動センター3階大会議室  
(北浜4丁目6-52)

対象 市内在住で、認知症の家族を介護している方(以前参加した方も可)

内容 交流と情報交換、ワンポイントレッスン など

問 長寿社会課長寿支援係 ☎364-1204  
(内線711)

### あなたの子育て応援します

■巡回「ほほえみ広場」にどうぞ!

2月13日(月) 大日向集会所、14日(火) 楓町集会所、15日(水) 千賀の台集会所、16日(木) 牛生集会所、17日(金) 新清水沢集会所、20日(月) 伊保石仮設住宅集会所

■ミニミニあそびの広場にどうぞ!

子育て支援センター職員と遊びましょう。

①とき 2月23日(木) 10:00~11:30

ところ しおがま子育て支援センター

②とき 2月27日(月) 10:30~11:30

ところ つどいの広場(梅の宮)

対象 興味のある方ならどなたでも  
申込方法 2月6日(月)~電話か直接申し込みください

問 しおがま子育て支援センター

☎363-3630 (9:00~16:00)

### 「学校給食納入業者の登録説明会」の開催と申請受付(24年度・25年度)

塩竈市の学校給食用物資納入業者は登録制になっています。登録を希望する業者の方は申請手続きをしてください。

登録説明会 ※申請書類を配布します

とき 2月10日(金) 15:00~

ところ 塩竈ガス体育館2階研修室

申請受付期間および受付場所

とき 2月15日(水)~29日(木) 8:30~17:15

ところ 塩竈市教育委員会教育総務課

問 教育総務課保健食育係(公民館本町分室)

☎362-7744



## キッズステーション

保健センターは ☎364-4786

### 母子健康手帳交付・パパ&ママセミナー

交付日 2月6日(月)、13日(月)、20日(月)、3月5日(月)、12日(月)、19日(月)です。

受付 13:00~13:15(都合の悪い方は交付日を予約してください)

#### セミナー

・2/6(月)「歯っぴー教室」

内容: 妊婦の方対象の歯科健診です。

・3/5(月)「ヨーガでリフレッシュ」

内容: お腹の赤ちゃん楽しく体を動かそう。\*安定期に入った方が対象です。

時間: 13:40~15:30(要予約)

### 乳幼児健診・健康相談

健診名	実施日	対象児	場所	受付時間
4ヵ月児健診	2/22(水)	H23.10月生	保健センター	時間指定(健診票をご確認ください)
7ヵ月児健康相談	2/15(水)	H23.7月生		
1歳6ヵ月児健診	2/16(木)	H22.7月生		12:30~13:00
2歳6ヵ月児歯科健診	2/8(水)	H21.8月生		時間指定(健診票をご確認ください)
3歳児健診	2/9(木)	H20.8月生		12:30~13:00

\*健診票は、個人通知します。指定健診日に来所してください。

欠席される場合は保健センターへご連絡ください。

### 予防接種

予防接種綴りは、4ヵ月児健診時に交付しています。4ヵ月児健診前に、予防接種を受けたい方は、随時保健センターで発行します(BCGを受ける方は、会場で交付します)。なお、転入の方には翌月末までに郵送します。

#### 今月の予防接種 BCG

予防接種名	実施月日	受付時間	会場	対象児
BCG	2月1日(水)	13:00~13:30	保健センター	生後3~6ヵ月未満
	3月7日(水)			

○その他個別接種は、各医療機関で接種してください。

「麻しん・風しん」接種率95.0%を目指して、第1・2・3・4期の予防接種を早めに受けましょう!

### 今月の育児相談

会場: 保健センター

●育児相談会 2月23日(木) 10:00~12:00(要予約)

対象者は4ヵ月未満の赤ちゃんとお母さんなど。申し込みは2月6日(月)からお電話で。先着10組(初めての方が優先となります)。内容は体重測定、育児や母乳の相談、ベビーマッサージ、お母さん同士の交流などです。\*母子健康手帳、おむつ、ミルク、バスタオルなどをお持ちください。

●子育てなんでも相談 2月27日(月) 10:00~12:00(要予約)

子育てに関する悩み事などなんでもご相談ください。



## 2月のお知らせ

 市役所は **364-1111**



### 生活情報

#### 東日本大震災り災証明書の二次調査申請期限について

現在、り災証明書（一次調査）の決定に異議がある場合は、二次調査の申請を受付していますが、2月以降は、り災証明書受領後60日以内に申請していただくようになります。これにより、1月末までにり災証明書を受領されている方についても、二次調査の申請受付は3月末までとします。なお、り災証明書の再発行は4月以降も継続します。

**問** 税務課固定資産税係  
☎（内線219・220）

#### 台風15号 り災証明書の申請期限について

台風15号による浸水被害に伴うり災証明書の申請は、2月末で終了します。

**問** 税務課市民税係 ☎（内線218・370）

#### 子ども手当のお知らせ

##### ■子ども手当制度をご存知ですか？

子ども手当は、中学校3年生までの子どもを養育している方に支給されます。手当を受けるためには申請が必要です。出生や転入などにより新たに支給資格が生じた場合は、子ども手当認定請求書を提出してください。認定になると、認定請求をした日の属する月の翌月分から支給されます。

なお、平成23年10月1日の時点で塩竈市に住所があり支給要件を満たす方で、10月に新しい法律になったことに伴う申請がお済みでない方は、特例措置による申請期限が3月31日ですので至急手続きにお越しください。

##### ■子ども手当の支給日について

平成23年10月～平成24年1月分の子ども手当を2月3日(金)に受給者の口座に振り込みます。確認は翌日以降にお願いします。

**問** 保険年金課医療係 ☎（内線223・275）

#### 「藻塩の里」2月の余暇活動

市内にお住まいの障がい者などなたでも参加できますので、お気軽においでください。

3日(金) 14:30～豆まき

7日(火) 15:30～コーラス

17日(金) 14:00～お話ししよう「日常生活の注意点」

23日(木) 15:30～スポーツ教室

\*活動はおおむね1時間程度です  
ところ 藻塩の里

**問** 塩竈市地域生活支援センター「藻塩の里」  
(杉の入4-3-8) ☎361-0631

#### 最低賃金総合相談支援センターのお知らせ

生産効率の向上、賃金制度の見直しなど経営課題や労務管理について中小企業がワンストップかつ無料で相談できます。

**問** 宮城県最低賃金相談支援センター  
☎223-0573

#### チャイルドシートの貸出を終了します

市では平成12年からチャイルドシートの普及促進を図るため、無料の貸し出しを行ってきました。事業を開始してから10年以上が経過し、着用義務が浸透し所期の目的が達成されたことから、平成24年3月31日をもって無料貸し出しを終了いたします。皆様のご理解とご協力をお願いいたします。

これからチャイルドシートを借りる方は、3月31日までに下記担当課で申請手続きをしてください。使用期限はチャイルドシートの適応条件を越えるまでとなります。なお、ベビーシートは在庫が少ないため、事前に在庫確認の連絡をお願いします。

種類	適応条件
ベビーシート	新生児～1歳未満
チャイルドシート	1歳ごろ～4歳ごろ
ジュニアシート	4歳～10歳ごろまで

**問** 市民安全課市民生活係  
☎（内線244・248）

#### 職場のトラブル解決サポートします

個々の労働者と事業主との間のトラブル解決について労働局がお手伝いします。照会、相談は下記にお問い合わせください。

**問** 宮城労働局総合労働相談コーナー  
☎299-8834

### 相談の窓口

	日	時	場	所	電	話
身体障害者相談	毎週火曜日	10:00～14:00	身体障害者福祉協会	北浜4丁目6-52	☎362-6865	
知的障害者相談	毎月第2・第4火曜日	10:00～14:00	知的障害者更生施設「あすなろ」	(塩釜ガス体育館となり)	☎361-9981	
生活相談	平日毎日	9:00～16:00	市民相談室	電話でもどうぞ	☎(内線288)	
消費生活相談	平日(木を除く)	9:00～16:00	市民相談室	電話でもどうぞ	☎(内線234)	
高齢者職業相談	平日毎日	8:30～17:00	塩釜公共職業安定所		☎362-3361	
青少年悩み事相談	平日毎日	9:00～16:00	青少年相談センター	(公民館本町分室)	☎363-3715	
臨床心理士教育相談	毎週火曜日	9:00～17:00	青少年相談センター	(公民館本町分室) 予約制	☎364-7445	
不登校相談	平日毎日	9:00～15:00	けやき教室	(公民館本町分室)	☎364-5141	
育児相談	平日毎日	9:00～17:00	しおがま子育て支援センター		☎363-3630 FAX367-0306	
家庭児童相談	平日毎日	8:30～17:15	社会福祉事務所	(荻番館2階)	☎364-1131(内線712)	
介護保険相談	平日毎日	8:30～17:00	地域包括支援センター	(荻番館2階)	☎364-1204(内線719)	
成人健康相談	2月27日(月)	13:00～15:00	保健センター	予約制	☎364-4786	
ひきこもり・思春期こころの相談	2月8日(水)	13:30～16:30	塩釜保健所仮移転先	(多賀城市鶴ヶ谷1-4-1) 予約制	☎706-1217(予約専用)	
アルコール・薬物専門相談	3月23日(金)	14:30～17:00	塩釜保健所仮移転先	(多賀城市鶴ヶ谷1-4-1) 予約制	☎706-1217(予約専用)	
こころの相談	2月23日(木)	13:30～16:00	保健センター	予約制	☎364-4786	
行政相談	2月8日(水)	13:00～15:30	本庁1階相談室			
人権相談	2月20日(月)	10:00～15:00	公民館本町分室		☎362-2338 (仙台法務局)	
母子父子家庭など特別相談	2月16日(木)	予約制	宮城県母子福祉センター	(宮城野区安養寺)	☎256-6512	
犬・猫の引取り(有料)	原則毎月第2・第4木曜日	10:00～12:00	塩釜保健所仮移転先	(多賀城市鶴ヶ谷1-4-1)	☎367-7051	
無料法律相談	2月23日(木)	13:30～16:00	本庁2階会議室	*裁判・係争中のもの、法人・営利に関しては対象外 事前手続きが必要(予約は2月3日(金)9:00から市民相談室(内線288)で受け付け)		
警察総合相談	毎日	24時間対応	受け付けは警察相談センター	☎266-9110 DVやストーカー被害でお困りの方などは相談を		

## 「藻塩スイーツ」で、塩竈をスイーツのまちに



▲実行委員長の三浦さんは、「塩竈をスイーツのまちに」とさまざまなイベントを企画してきました

「塩竈といえば、名物はお寿司や水産加工品というイメージですが、有名なお菓子の多い、スイーツのまちでもあります」と語るのは、お取り寄せスイーツを扱う三浦辰也さん。さらに、最近では地元の食材である「藻塩」を利用した商品も増え、「藻塩スイーツ」は、塩竈の名物になりつつあります。

そんな藻塩スイーツのイベント「S-1グランプリ 藻塩スイーツ祭Vol.0」が開催されます。Vol.0の「ゼロ」は、4月から始まる「仙台・宮城【伊達な旅】春キャンペーン」のプレイベントの意味。キャンペーンで「塩竈をスイーツのまち」としてPRしていくため、その先がけのイベントとして開催します。今後、Vol.1、2と続け、「キャンペーン後も継続していきたい」と実行委員会では考えています。

S-1のSは、「シオガマ」「シオ(ソルト)」「スイーツ」のS。出展者が競いあって、「スイーツのまち塩竈」を広めていこうというねらいがあってこの名称にしました。

当日は、おなじみの定番商品から、新商品までさまざまなスイーツが登場。アンケートを行い、一番人気の商品を決定し、今後のイベントなどでPRしていきます。

「最近では、塩を使ったスイーツが人気ですが、藻塩スイーツだけのイベントは、全国的にもめずらしいのでは」と三浦さん。昨年3月に行われたイベント「おいしおがま 春のおいすい〜つ」では、市内外から数多くの入場者が訪れました。今回の「藻塩スイーツ祭」は、さらに発展させる形にしたいと、実行委員会では意気込んでいます。

一度にたくさんのスイーツに出会えるイベントで、お好みのスイーツを探してみませんか。

### S-1 グランプリ 藻塩スイーツ祭 Vol.0



藻塩を使ったスイーツや春限定スイーツなどの販売や、イートインでお飲物と一緒に楽しみいただけます。

とき 2月19日(日) 10:00~16:00

ところ ホテルブランドパレス塩釜 1階

参加店 菓匠 榮太楼/えんふあん。/  
カフェなつめ/顔晴れ塩竈/  
梅花堂/りんごの木/ロティエナ  
(予定)

問 観光交流課 ☎364-1168

## 全国からたくさんのご支援 深く感謝申し上げます

皆さまからいただいた義援金は被災者の生活再建資金へ大切に活用させていただいております。

(順不同、敬称は略させていただきます)

- フレンドシップ チヨダ ○ニッケイケンザイコウギョ
  - ウロウクミ ○宮城県市長会 ○Cleanways ○株式会社北商乳販
  - ナイトバザールミヤギジッコウインカイ
  - 伊勢商店イベント広場グイラ ○美容室MAO ○トリニティ株式会社
  - ラフォーレ株式会社 ○株式会社理容美容ブライダルエンドーグループ社員一同 ○日本ブランドゴルフ協会
- (12月8日~1月5日)

## 市内の放射線測定について

### ■空間ガンマ線線量率測定結果

測定箇所：市役所、保育所、小中学校など49カ所

結果：文部科学省の暫定基準である「屋外活動の制限値」を大きく下回っています。測定結果は、市のホームページで公開しています。

問 市民安全課 ☎(内線293)

### ■水道水中の放射能測定結果

梅の宮浄水場の水道水の放射能測定を1月12日に実施した結果、放射性ヨウ素およびセシウムは検出されませんでした。今後とも安心してご利用ください。

問 水道部工務課浄水係 ☎362-1444

編集発行/塩竈市市民総務部政策課  
〒985-8501 宮城県塩竈市旭町1番1号  
☎(022)364-1111 FAX(022)367-3124  
ホームページアドレス/http://www.city.shiogama.miyagi.jp/

●広報しおがまでは、団体・事業所などで表記が特定される場合は「塩釜」で、それ以外は「塩竈」で表記しています。

市役所……………☎364-1111	教育委員会……………☎362-7744
市立病院……………☎364-5521	塩釜ガス体育館……………☎362-1010
水道部……………☎364-1411	温水プール……………☎363-4501
水産振興課……………☎364-2222	公民館……………☎365-3341
商工港湾課……………☎364-1124	保健センター……………☎364-4786
観光交流課……………☎364-1165	社会福祉事務所……………☎364-1131
都市計画課……………☎364-2510	環境課(ゴミなど)……………☎365-3377
定住促進課……………☎364-1126	休日急患診療……………☎366-0630
土木課……………☎364-1118	休日歯科……………13ページ参照