



市制施行80周年シリーズ タイムトリップ塩竈②

昭和5年、市制施行前の塩竈町役場は県庁舎だった建物の一部の払い下げを受けて、現在の場所に建てられました。現在の塩竈市役所本庁舎は昭和35年に落成しました。



塩竈市役所旧庁舎



現在の塩竈市役所

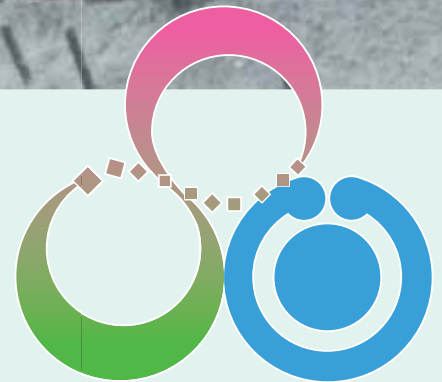

塩竈市市制施行80周年

記念ロゴマークが決定しました

詳しくは2ページをご覧ください。

塩竈の歩み

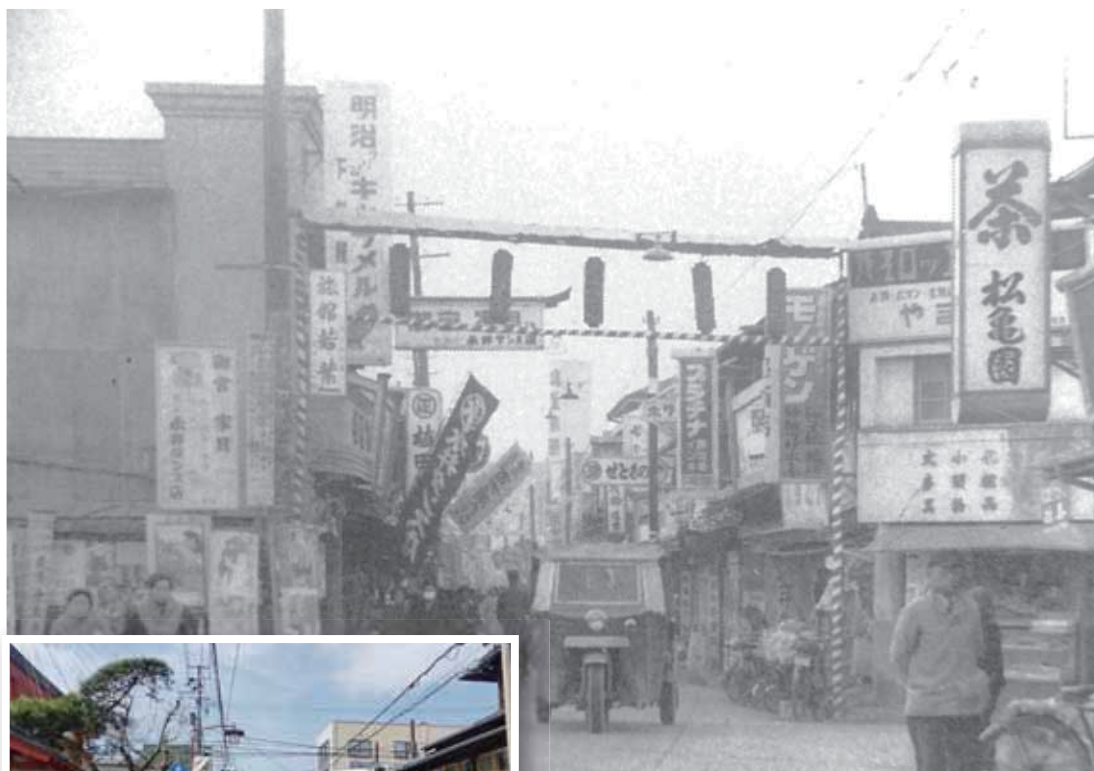

▲昭和25年頃 本町の街並み



◀現在

塩竈市公民館設置 市民主体の活動が活発に

塩竈市に公民館が建てられたのは、昭和25年のことです。それまで公民館は、本町の教会を借り、昭和21年に設置され、活動していました。県内では、当時、塩竈市のほか、仙台市と石巻市にしか設置されておらず、本市は、戦後いち早く、公民館活動を展開していたことが分かります。

その後、活動がより活発化してきたことから、昭和26年1月、塩竈市公民館が新築されました。これが、現在の塩竈市杉村惇美術館・公民館本町分室です。当時、新築を記念する行事が一週間も行われ、商店街でも開館を祝い、大売り出しが行われました。

公民館活動として現在まで続いているのが「塩竈市美術展」です。第一回目は、塩釜市民協会の主催でした。当時の塩釜商工会議所を会場に昭和22年11月に開催され、洋画、日本画、工芸が展示されました。

昭和53年塩竈市公民館発行の「30年の歩み」によると、「公民館の月別行事予定表をみると、何もない日はほとんどないほどである」と記載されており、公民館ができたことで、市民の自主的な活動が盛んになり、活気があふれていたことが分かります。

市制施行80周年記念ロゴマークが完成！

ロゴマークのコンセプト

塩竈の「S」と、塩竈の由来である藻塩、市章を組み合わせ「80」をデザインしました。藻塩には、これまでの歴史や伝統を未来へ繋げていく願いを込めています。カラータイプ（1ページに掲載）は、鹽竈桜の葉と花びら、海をイメージした色になっています。今後、ポスターやチラシ、職員の名刺などに使用し、市制施行80周年をPRしていきます。

ロゴマークの使用について

ロゴマークを使用するには、事前に市の承認が必要です。詳しくは市ホームページをご覧ください。

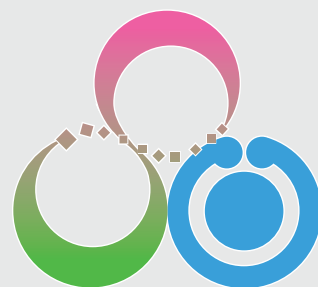

塩竈市市制施行80周年

問 総務課総務係 ☎355-5007

4月11日(日)まで※ 宮城県全域 緊急事態宣言発出中

※3月22日月時点

新型コロナウイルス感染症患者の急速な増加を受け、宮城県と仙台市は、独自の緊急事態宣言を発出しました。市民の皆さまにおかれましては、ご自身、ご家族の命を守るため、対策の徹底をお願いいたします。

- 県全域で不要不急の外出や移動を自粛
- 混雑する時間帯や場所へは、できるだけ行かない
- 多人数での旅行は自粛・延期し、家族・友人などとの少人数の旅行も、慎重に判断する
- 催物の開催基準に合致する場合も、集会・イベントの開催は慎重に判断する
- 職場でのクラスターが発生していることを踏まえ、休憩時間も含めた感染防止対策を徹底する

全国でワクチンの接種が始まります

市内にお住まいの方は塩釜ガス体育館で接種を行います。接種は完全予約制です。現在、ワクチンの供給量が限られており、予約開始時期や接種時期は、詳細が決まり次第お知らせします。市ホームページなどで最新の情報をご覧ください。

65歳以上の方への接種券送付は4月中旬を予定しています。



新型コロナワクチンの効果・副反応

接種券が届いたら、同封している案内をよく読み、感染予防の効果と、副反応のリスクなどを理解したうえで、接種を受けてください。

ワクチンの効果は？



「発症を防ぐ」「重症化を予防」

2回接種すると95%の有効性があり、発症を防ぎ、重症化を予防できます。

感染拡大を抑えることで、重症者・死亡事例が減るほか、医療機関の負担も軽減できます。

主な副反応は？



「腫れ・痛み」「発熱」「頭痛」「だるさ」

どのようなワクチンでも、接種後に上記のような症状が起きる場合があります。症状は、数日内に消失します。

まれに、接種後にアナフィラキシー(急性アレルギー反応)が起こることがあります。

- 一般的に、ワクチン接種の副反応により病気や障害が残った場合には、救済制度(医療費や障害年金などの給付)が設けられています。
- アナフィラキシーに迅速に対応するため、接種後15～30分、会場で経過観察を行います。

受ける方の同意がなくワクチン接種が行われることはありません。正確な情報を基に、家族やかかりつけ医と相談し、接種を希望するか決めましょう。



新型コロナワクチンの接種に関する相談窓口

相談内容	相談先	受付日時	電話番号
ワクチン接種に関する一般的な相談	塩竈市 新型コロナウイルスワクチン接種コールセンター	平日・土日祝	9:00～19:00 ☎0570-085-230
	塩竈市 新型コロナワクチン接種推進室	平日のみ	8:30～17:15 ☎022-355-4123
	厚労省 新型コロナワクチンコールセンター	平日・土日祝	9:00～21:00 ☎0120-761-770
接種後の副反応や医学的・専門的な相談	宮城県 新型コロナウイルス感染症に関する受診・相談センター	平日・土日祝	24時間対応 ☎022-398-9211

☎健康推進課 新型コロナワクチン接種推進室(保健センター内)
☎355-4123(専用電話番号) FAX 364-4787



10年、20年後の

「新たな塩竈」をつくるために

— 令和3年度の主要事業

市制施行80周年を契機とし、
10年、20年後を見据えた「塩竈物語」を紡いでいきます

令和3年度は、喫緊の問題である「新型コロナウイルス感染症への対応」に全力で取り組むとともに、本市が抱えている「7つの重点課題」についても着手してまいります。また、11月には「市制施行80周年」を迎えますので、市民の皆さんがこの先も愛着と誇りをもって暮らしていただける事業を実施し、ふるさと塩竈を次世代に繋いでまいります。

主要事業について 問 政策課企画係 ☎355-5631



緑と憩い再生事業

▲現在の伊保石公園展望台からの眺望。市民の方の憩いの場として、さらに活用いただけるよう取り組んでいきます



市制施行80周年「ライフイベント記念事業」

▲オリジナル婚姻届を作成。(詳しくはP16をご覧ください)

★印は新規事業 (単位：万円)

1 新型コロナウイルス感染症への対応
ワクチンの接種に市役所の総力を挙げて取り組みます。
新型コロナウイルスワクチン接種事業 24,362

2 市制施行80周年
市制施行80周年を記念して、各種事業に取り組みます

★市制施行80周年記念事業	467
塩竈の魅力発信事業	145
塩竈学まちづくり学習事業	23
★国際交流事業	390
「塩竈」都市ブランドイメージアップ事業	33
★浦戸農業・コミュニティ振興事業	76
★緑と憩い再生事業	1,851
★塩竈市オリジナルナンバープレート作成事業	31
★ライフイベント記念事業	132

3 7つの重点課題
本市の重点課題と捉えている7つの課題「庁舎整備」「市立病院のあり方」「学校再編」「ごみ処理事業」「門前町再生」「産業創出再生」「浦戸の再生」の解決に全力で取り組みます

★庁舎整備検討調査事業	1,276
清掃工場管理事業	12,000
中倉埋立処分場管理事業	912
★門前町活性化事業	56
「みやぎの台所・しおがま」推進事業	536
★浦戸再生プロジェクト推進事業	1,258



清掃工場

ごみ処理事業の課題にも引き続き取り組んでいきます▶



5つの政策パッケージ

第5次長期総合計画の目標達成と

第6次長期総合計画を先取りした事業に取り組みます

★印は新規事業 (単位: 万円)

① 子ども・子育て応援パッケージ

待機児童ゼロ推進事業	2,353
★保育所等ICT化推進事業	926
塩竈アフタースクール事業 (こどもほっとスペースづくり支援)	200
塩竈アフタースクール事業 (わくわく遊び隊)	680
★産婦健康診査事業	321
妊娠・出産包括支援事業	231
子育て支援アプリ運営事業	66
こんにちは赤ちゃんチケット事業	349
★しおがま子育てサポート協力店事業	110
子ども医療費助成事業	10,744
子育て・三世同居近居住宅取得支援事業	2,500
★小学校統合型校務支援システム導入事業	343
★中学校統合型校務支援システム導入事業	286
★小学校ICT支援員配置事業	385
★中学校ICT支援員配置事業	321
小中一貫教育推進事業	2,120
教育支援センター「コラソン」運営事業	1,926
地域学校教育活動推進事業	173



スポーツ指導者、保護者、地域の方、先生の連携・協力で行われています▶

② 安全な暮らし構築パッケージ

★地域防災計画等改訂事業	1,156
防犯灯整備事業	1,200
安全・安心まちづくり推進事業	460
★生活困窮者就労支援事業	200
障がい者(児)相談支援等事業	2,000
★高齢者日常生活見守り支援システム運用事業	486

安全・安心まちづくり推進事業



市内各所に防犯カメラの設置を行っています▶

③ 浦戸再生パッケージ

浦戸地区介護保険サービス確保対策事業	123
浦戸地区介護サービス提供促進事業	84
★浦戸移住者 がんばる漁師支援補助金	30
地域おこし協力隊活用事業	2,153
ふるさとの文化財等標識設置事業	58



島内の方が講師となり、隊員に養殖法を教えたり、島での暮らしをサポートしたりしています▶

(昨年3月初旬に撮影)

④ 産業創出パッケージ

公民共創推進事業	94
中心市街地商業活性化事業	324
小規模事業者サポート事業	600
★第9回全国醤油サミット開催事業	400
観光プロモーション事業	311



1年延期となっていました。今年度開催します▶

(写真提供: オフィス潮騒)

⑤ 定住環境向上パッケージ

バス運行費補助金助成事業	2,334
路線バス空白地区旅客自動車運送事業	1,712
高齢ドライバー運転免許自主返納推進事業	5
塩竈市協働まちづくり提案事業	335
木造住宅震災対策事業	2,109
危険ブロック塀等除却事業	280
空き家利活用促進事業	275
狭あい道路整備事業	986

10年、20年後の

「新たな塩竈」をつくるために

— 令和3年度予算概要

予算について

問 財政課 財政係 ☎ 35515814

未だ収束の見通せない新型コロナウイルス感染症への対策や市制施行80周年を記念する取り組みのほか、本市が抱える重点課題解決のための事業費を計上するとともに、長期総合計画の実現に向けた各種施策について予算化しました。

■ 一般会計 ■

一方で、東日本大震災から10年が経過し、震災からの復旧・復興のための予算が大幅な減となりましたことから、一般会計予算は209億円（前年度比22億2,000万円の減（9.6%減）となり、震災前の予算規模となりました。

■ 特別会計 ■

令和3年度予算総額
479億840万円（前年度比△3.8%）

全会計予算総額（一般会計・特別会計・企業会計）

会計区分	予算額	対前比(%)
一般会計	209億円	△9.6
特別会計	127億5,410万円	0.8
交通事業	2億1,060万円	△4.2
国民健康保険事業	58億6,550万円	0.8
魚市場事業	1億7,440万円	0.5
公共用地先行取得事業	—	皆減
介護保険事業	57億6,340万円	1.6
後期高齢者医療事業	7億4,020万円	2.1
北浜地区復興土地区画整理事業 ※1	0万円	0.0
藤倉地区復興土地区画整理事業	—	皆減
企業会計 ※2	142億5,430万円	1.7
下水道事業	77億5,094万円	1.4
市立病院事業	34億8,517万円	3.9
水道事業	30億1,819万円	0.0
合計	479億840万円	△3.8

※1 北浜地区復興土地区画整理事業は事業予算を計上しないものの会計は存続します

※2 企業会計は、収益的支出と資本的支出の合計額を記載

交通事業

市営汽船の運航費や船舶整備などの償還費などを計上

国民健康保険事業

医療費などの保険給付費や特定健診などの保健事業費などを計上

魚市場事業

魚市場の運営費や、荷さばき所整備事業の償還費、漁船誘致費用などを計上

介護保険事業

介護給付費や地域支援事業、認定調査を円滑化する費用などを計上

後期高齢者医療事業

被保険者に対する窓口業務や保険証の発行、保険料の徴収費を計上

一般会計予算 209億円

※構成比については端数処理の関係で合計が100%にならない場合があります。

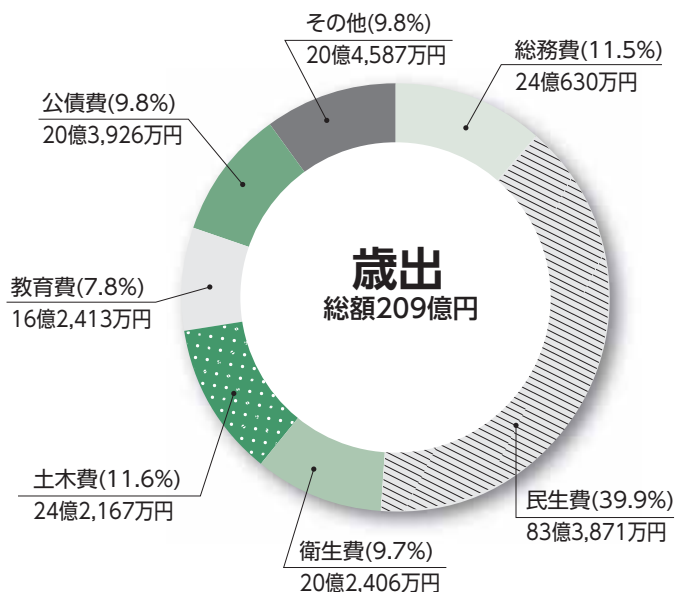
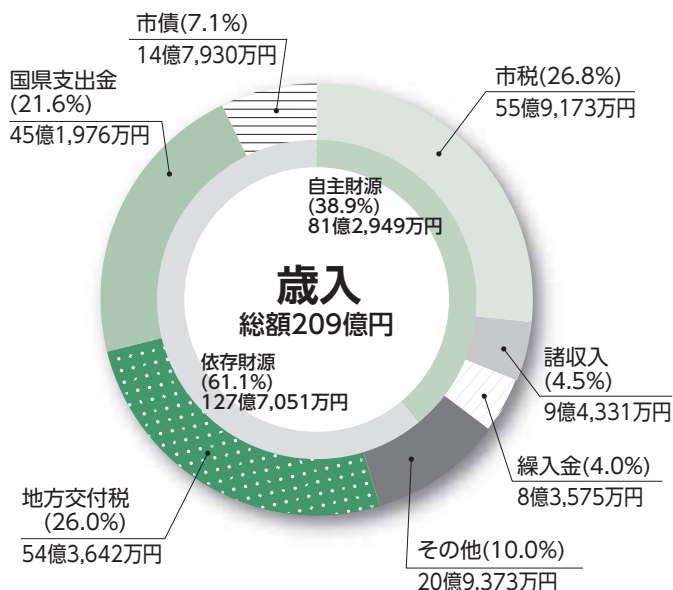

歳入のおもな内容

市税 新型コロナウイルス感染症の影響による、個人所得の減少や企業の業績不振による市民税(個人・法人)の収入減を踏まえ計上

繰入金 復興事業や関連事業の進ちよくにより、その財源である各種基金からの繰入金の減を踏まえ計上

地方交付税 国税を基に配分される普通交付税について、令和2年度に実施した国勢調査の影響や復興事業の進ちよくによる震災復興特別交付税の減等の影響を踏まえ計上

国庫支出金 新型コロナウイルスワクチン接種を円滑に行うための国庫支出金や、障がい者(児)の福祉サービスに係る国・県支出金などを計上

市債 普通交付税の振り替わりである臨時財政対策債や、石田川の緊急浚渫などを行うための地方債を計上

歳出のおもな内容

総務費 市制施行80周年記念事業費や、子どもたちが国際感覚を育むための国際交流事業、庁舎整備検討調査事業など

民生費 待機児童に対し臨時保育士の確保を推進する待機児童ゼロ推進事業費や、子ども達の居場所を整備する塩竈アフタースクール事業、生活困窮者就労準備支援事業など

衛生費 新型コロナウイルスワクチン接種事業や、妊娠期から子育て期にわたる切れ目のない支援を行うための子育て世代包括支援センター運営事業費、埋立処分場の延命化を図るための事業費など

土木費 伊保石公園に「見晴らしの丘」などを整備する、緑と憩い再生事業や、定住人口の増加を図るための子育て・三世帯同居近居住宅取得支援事業、木造住宅震災対策事業など

教育費 教職員の事務効率化に取り組み、教育環境の向上を図るための小・中学校統合型校務支援システム導入事業や、学校における教育の情報化を推進するための小・中学校ICT支援員配置事業など

公債費 過去に発行した地方債などの償還にかかる費用



市民1人当たり
使うお金は
391,064円

※一般会計予算額を人口53,444人(令和3年2月末現在)で割った金額

総務費
45,025円



民生費
156,027円



土木費
45,312円



教育費
30,389円



衛生費
37,873円



公債費
38,157円



そのほか
(消防費など)
38,281円

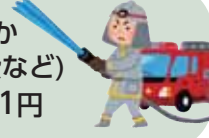

「見つける」「広める」「つなげる」で コーディネーターが活動を支援します！

市では、いつまでも住み慣れた地域で安心して暮らし続けるために「地域支え合い活動」を推進しています。生活支援コーディネーターは、市と各地域包括支援センターに配置されており、下の図のような活動を行っています。

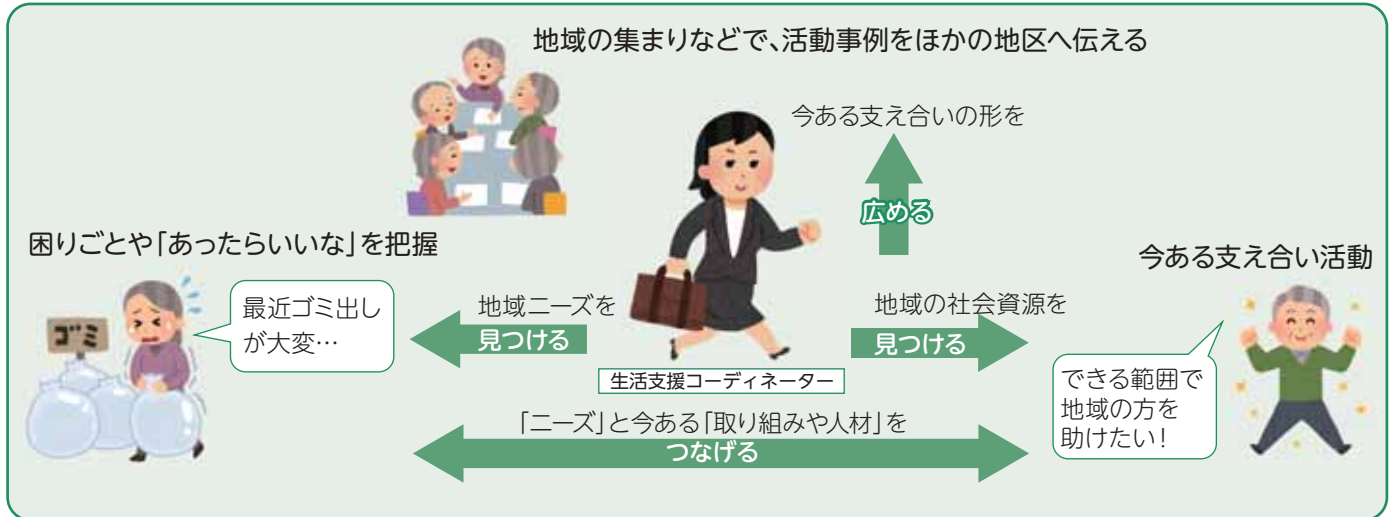

生活支援コーディネーターは支え合い活動のヒントを日々探しています！皆さんの集まりの場にお邪魔しますので話をお聞かせください。暮らしの中のちょっとした気づきをコーディネーターに伝えることが、地域支え合い活動の力になります。

☎ 長寿社会課地域支援係 ☎ 364-1204

「塩竈市高齢者福祉計画・第8期介護保険事業計画」を策定

基本理念:いつまでも自分らしくいきいきと暮らせるまちへ

高齢者に関する保健福祉事業者や介護保険制度の円滑な実施に関する総合的な計画として、3年ごとに策定しています。前の計画の理念を踏まえながら、団塊の世代が75歳を迎える2025年(令和7年)を見据えた計画を策定しました。

計画期間 令和3年4月～令和6年3月

- 基本目標
1. 安心して暮らせるまち
 2. 健康で生きがいのあるまち
 3. 互いに尊重し合えるまち

計画の実現に向けた施策の7つの柱

- ① 社会貢献・社会参加の支援や生きがい対策
- ② 自立支援、介護予防・重度化防止の推進
- ③ 安全・安心で快適な暮らし
- ④ 地域包括ケアシステムの推進
- ⑤ 高齢者や家族等への生活支援
- ⑥ 認知症施策の推進
- ⑦ 持続可能な介護保険事業の充実



詳しくは、5月に配布予定の「高齢者支援ガイドブック」または、市ホームページをご覧ください。

市ホームページ「介護保険事業計画」(4月1日公開) ▶



☎ 長寿社会課長寿支援係 ☎ 364-1204

4月から65歳以上の方の介護保険料が変わります

65歳以上の方の介護保険料は、介護サービスの給付額の見込みに応じて3年ごと改定されます。保険料の基準額は月額6,000円(月あたり288円、5.04%増)になります。

区 分		所得の状況と対象者	調整率	月額保険料(円)	年額保険料(円)	
第1段階	本人住民税非課税 世帯住民税非課税	・生活保護を受給者 ・老齢福祉年金を受給者 ・本人の課税年金収入等が80万円以下の方	0.30	1,800円	21,600円	
第2段階		・本人の課税年金収入等が80万円超え120万円以下の方	0.50	3,000円	36,000円	
第3段階		・本人の課税年金収入等が120万円超えの方	0.70	4,200円	50,400円	
第4段階		課 世帯住民税 税 税	・本人の課税年金収入等が80万円以下の方	0.90	5,400円	64,800円
第5段階 (基準額)			・本人の課税年金収入等が80万円を超える方	1.00	6,000円	72,000円
第6段階	本人住民税課税	・本人の合計所得金額が120万円未満の方	1.24	7,440円	89,280円	
第7段階		・本人の合計所得金額が120万円以上210万円未満の方(*)	1.26	7,560円	90,720円	
第8段階		・本人の合計所得金額が210万円以上320万円未満の方(*)	1.48	8,880円	106,560円	
第9段階		・本人の合計所得金額が320万円以上400万円未満の方	1.50	9,000円	108,000円	
第10段階		・本人の合計所得金額が400万円以上500万円未満の方	1.52	9,120円	109,440円	
第11段階		・本人の合計所得金額が500万円以上の方	1.75	10,500円	126,000円	

(*) 国の制度改正により変更となりました。

☎ 長寿社会課介護保険係 ☎ 364-1204

各種料金のコンビニ納付・スマホアプリ決済がもっと便利に！

コンビニ納付・スマホアプリ決済できる税金・各種料金

4月から◆を追加！
東北6県のゆうちょ
銀行・郵便局で利用
できます

- ◆介護保険料
- ◆後期高齢者医療保険料
- ◆保育料等(市徴収分に限る)
- 市・県民税(普通徴収)
- 軽自動車税
- 水道料金・下水道使用料
- 固定資産税・都市計画税
- 国民健康保険税

※バーコードが印字されている納付書が使用できます

スマホアプリ決済



PayB



PayPay



LINE Pay請求書払い

アプリを起動し
読み取る！



(ご注意)

- ① スマホアプリ決済では、領収証書は発行されません。アプリ内の取引履歴で確認ください。
- ② 領収証書が必要な場合などは市役所、金融機関、コンビニの窓口で納付ください。

利用時の注意点～コンビニ納付・スマホアプリ決済共通～

- バーコードの印字が無いもの
- コンビニ納付有効期限を過ぎたもの
- 金額などを訂正したもの
- 汚損などでバーコードが読み取れないもの

☎ (介護保険料) 長寿社会課介護保険係 ☎ 364-1204 (後期高齢者医療保険料) 保険年金課医療係 ☎ 355-6519
 (保育料等) 子育て支援課保育係 ☎ 353-7797 (市税・国民健康保険税) 税務課納税推進室 ☎ 355-5964
 (水道料金・下水道使用料) 水道お客さまセンター ☎ 364-1411

広報紙に掲載できなかったイベントや話題について、市公式フェイスブックで紹介しています。



パチリ！ タウンアイズ



※紙面に登場した方に写真を差し上げます。
市政情報係 (☎355-5728) までご連絡ください。



おいしい日本酒と料理が揃うまち

市内飲食店を対象に、市内で醸造されているさまざまな日本酒と料理の相性を学ぶ「日本酒と料理のペアリングセミナー」が行われました。参加者は、体感しながら、観光客にどのような提案ができるかなどを考えていました。

(2月26日 鮪しらはた)



海保で受け継がれる味、 給食で楽しむ

海保カレーは、市内にある宮城海上保安部の巡視船で食べられているカレーです。商工会議所が中心となって再現した「海保カレー」が、給食用にアレンジされ、市内小中学校で提供されました。

生徒からは「甘さがあって食べやすい」「海保の人たちが楽しみにしている理由がわかるおいしさだった」などの声が聞かれました。

(2月24日 塩竈市立第一中学校)



東日本大震災から10年

東日本大震災追悼式が行われ、遺族や関係者など約130人が参列し、犠牲となられた方々を悼みました。

同日、ダンサーATSUSHIさんらによるライブ「3.11 POWER of LIFE」が開催され、参加者は心癒されるひとときをすごしました。

(3月11日 塩釜ガス体育館ほか)

100歳おめでとうございます

ほんま たけじ
本間 武治さん (大正10年3月3日生まれ)

やぎ けいこ
八木 敬子さん (大正10年3月6日生まれ)

すずき
鈴木はるのさん (大正10年3月8日生まれ)

新型コロナウイルス感染症防止のため撮影は控えさせていただきました。

お詫びと訂正

広報しおがま令和3年3月1日号に掲載しました佐藤 實さんの生年月日に誤りがありました。正しくは、大正10年1月27日生まれです。お詫びして訂正します。

全国大会に出場！

市内の中学生2人が七ヶ浜リトルシニアのメンバーとして3月26日～30日に開催される「JA共済杯 第27回日本リトルシニア全国選抜野球大会」に出場しました。



ひかる
渋 輝流さん (一中1年) たいが
鈴木大雅さん (一中1年)

キッズステーション



※新型コロナウイルス感染症拡大防止のため、掲載した内容が変更となる場合があります

子育て世代包括支援センター「にこサポ」

☎354-1225/Eメール: nikosapo@city.shiogama.miyagi.jp

令和3年4月1日から、子育て世代包括支援センター「にこサポ」がオープンしました！
各教室および予防接種の詳細は市ホームページをご覧ください



産前・産後の事業や相談など

※母子健康手帳交付日の来所が難しい方は、「にこサポ」へお電話ください。

	対象者	日程	時間
母子健康手帳交付	妊娠届をお持ちの方	4/5(月)、4/19(月)、4/26(月)	13:15~14:30
パパ&ママクラスⅠ・Ⅱ (要予約)	これから出産を控えるパパ&ママ (Ⅱは妊娠28週以降の方におすすめ)	Ⅰ: 4/17(土)、5/7(金) Ⅱ: 5/19(水)	Ⅰ: 10:00~12:00 Ⅱ: 14:00~16:00
助産師Happy相談	産前産後(1年未満)のママ等	4/5(月)、4/19(月)、4/28(水)	10:00~12:00
産後ケア事業 (要予約)	1歳未満のお子さんとママ	4/19(月)、5/24(月)	時間指定

育児相談・離乳食教室

※要事前申し込み

	対象者	日程	時間
ピチピチおがまっ子大集合! (要予約)	生後4カ月までの赤ちゃん和妈妈	4/2(金)、5/20(木)	10:00~12:00
もぐもぐ離乳食教室 (要予約)	生後6~8カ月までの赤ちゃん(第1子)和妈妈	6/11(金)	11:00~12:00

乳幼児健診・健康相談 (会場 保健センター)

※健診票は個別通知します。受付時間も個別通知した健診票に記載しています

	4カ月児健診	7カ月児健康相談	1歳6カ月児健診	2歳6カ月児歯科健診	3歳児健診
実施日(対象)	4/21(水)(R.12月生)	4/14(水)(R.9月生)	4/22(木)(R.1.9月生)	4/14(水)(H30.10月生)	4/15(木)(H29.10月生)

集団予防接種

※申し込み不要

予防接種	実施日	受付時間	会場	対象児	標準月齢
BCG	5/26(水)	9:45~10:15	保健センター	1歳未満	生後5~8カ月未満

子育て支援センター・児童館イベント

詳細は市ホームページ「イベントカレンダー」をご覧ください



子育て支援センター「こころん」 ☎363-3630

申し込みは窓口か電話で(月~土13:30~)

☎9:30~16:00 (休)祝日
※11:45~12:30ランチタイム

イベント	対象・定員	日程	内容	申込
あそびの広場	親子各10組	4/22(木) ①9:45~②11:00~	パネルシアターなど	4/7(水)13:30~
はじめてのこころん	初めて来館する親子	4/8(木)10:00~11:30 4/22(木)14:00~15:30	施設利用の仕方や自由あそび	事前申し込み (当日も可)
お外で遊ぼう会	親子8組	4/27(水)10:30~11:30	鹽竈神社へお散歩に行こう!	4/19(月)13:30~
	自由来館	4/13(水)10:00~11:00	屋上でシャボン玉で遊ぼう!	

つどいの広場 ※申し込みは「こころん」の窓口か電話で(月~土13:30~)

イベント	対象・定員	日程	内容	申込
あそびの広場	親子7組	4/23(金)10:30~11:30	パネルシアター	4/7(水)13:30~

藤倉児童館 ☎366-3003

※申し込みは窓口か電話で ☎9:00~18:00(月~金)、9:00~17:00(土)

イベント	対象・定員	日程	内容	申込
おひさまのたねお話し	1歳~就学前	4/8(木)10:30~11:00	手遊びや、絵本の読み聞かせ	直接会場へ
おひさまカフェ	乳幼児親子および 子育て中の方	4/22(木)10:30~11:00	お茶を飲みながら自由にお話し	直接会場へ
まゆ'sクラフト	小学生	4/17(土)14:00~15:30	身近な材料を使った簡単な工作	4/5(月)~16(金)

あゆみ保育園子育て支援センター ☎365-4572

※申し込みは窓口か電話で

イベント	対象・定員	日程	内容	申込
親子で遊ぼう会	予約制 (各日2~3組)	4/27(水)10:00~11:15	会場: 南錦町コミュニティセンター お子さんの年齢に合わせた内容で開催	開催前日まで

4月のあゆみ保育園の園庭・たんぼぼ開放は、午前午後の予約制になります。

※体調のすぐれない方や周囲で感染症に罹患した方がいる場合は、参加をご遠慮ください

注文住宅 | リフォーム | 修繕修理

さくら工房 株式会社

宮城県知事登録 建築設計事務所
第16220120号
建築工事業 宮城県知事許可(般-1)第201226号
985-0021 宮城県塩釜市尾島町23-13

見積り無
ご相談 ☎0120-985-396

仙台育英学園高等学校に通う 留学生のホストファミリーさん 大募集!!

異文化交流をわが家で! 海の向こうに家族を作ろう!

受け入れ条件

- ◆個室一部屋のご提供
- ◆平日2食(朝夕)、土日祝日3食のご提供

募集地域

- ◆学校まで1時間圏内にお住まいの方

3つの安心ポイント!!

- ★登録料など一切不要!
- ★サポートがあるから安心!
- ★滞在中の謝礼あり!

ちよっと興味がある、やってみたいけど少し不安、などお気軽にお問い合わせください。

株式会社ネクステージ ☎support@homestay-in-japan.com 資料請求 ▶
TEL 03-3866-0139 (平日12:00~17:00) ホームステイインジャパン 検索

塩釜市は、自主財源を確保するため「広報しおがま」に有料広告を掲載しています。

相談窓口



※新型コロナウイルス感染症拡大防止のため、掲載した内容が変更となる場合があります

定例相談

相談内容	日	時	場 所	電 話
身体障がい者相談	毎週火曜日	10:00~14:00	障がい者福祉協会(北浜4-6-52)	☎/FAX362-6865
生活相談	平日毎日	9:00~16:00	市民相談室(市役所東第二分庁舎1階)電話でもどうぞ	☎355-6913
消費生活相談	平日(木を除く)	9:00~16:00	消費生活相談室(市役所東第二分庁舎1階)電話でもどうぞ	☎355-6918
青少年悩み事相談	平日毎日	9:00~16:00	青少年相談センター	☎363-3715
公認心理師教育相談	原則毎週木曜日	9:00~17:00	青少年相談センター(予約制)	☎364-7445(予約専用)
不登校相談	平日毎日	9:00~15:00	教育支援センター「コラソン」	☎385-6066
育児相談	平日毎日	9:00~17:00	子育て支援センター「こころん」	☎363-3630FAX369-3620
禁煙相談	平日毎日	予約制	保健センター	☎364-4786
家庭児童相談	平日毎日	8:30~17:15	ファミリーダイヤル 子育て支援課(壱番館1階)	☎364-1178
生活困窮者自立支援相談	平日毎日	8:30~17:15	社会福祉事務所	☎364-1131
健康なんでも相談	4月26日(月)	予約制 13:00~15:00	保健センター	☎364-4786
こころの相談	4月22日(木)	予約制	塩釜保健所(北浜4-8-15)	☎365-3153
ひきこもり・思春期こころの相談	4月14日(水)	予約制	塩釜保健所(北浜4-8-15)	☎365-3153
HIV抗体検査・肝炎検査・骨髄バンク登録など	4月21日(水)	予約制	塩釜保健所(北浜4-8-15)※前々日までに予約	☎363-5504
アルコール相談	4月20日(火)	予約制	塩釜保健所(北浜4-8-15)	☎365-3153
行政相談	4月14日(水)	13:00~15:30	市役所東第二分庁舎1階 相談室	
人権相談	4月20日(火)	10:00~15:00	仙台法務局塩釜支局(袖野田町3-20)	☎362-2338
母子父子家庭など特別相談	4月15日(木)	予約制	宮城県母子・父子福祉センター(宮城野区安養寺)	☎256-6512
犬・猫の引取相談	平日毎日	8:30~17:15	塩釜保健所(北浜4-8-15)※引き取りは有料	☎363-5505
無料法律相談	4月22日(木)	13:30~16:00	本庁2階会議室 ※裁判・係争中のもの・法人・営利に関しては対象外 事前手続きが必要 (4月1日(水)9:00から市民相談室で受け付け)	
不動産無料相談会	4月14日(水)、28日(水)	予約制10:00~15:00	仙台市役所(青葉区国分町) 4月28日(水)は場所未定※問い合わせください	☎265-7641
交通事故相談(無料)	平日毎日	予約制9:00~17:00	交通事故紛争処理センター	☎263-7231
警察総合相談	毎日	24時間対応	受け付けは警察相談センター DVやストーカー被害でお困りの方などは相談を	☎266-9110

臨時相談・各種団体主催の相談

○「法テラス東松島出張所」閉鎖のお知らせ 東日本大震災被災地の法的支援のため法律相談を行ってきました、法テラス東松島出張所が3月31日(水)で閉鎖しましたが、巡回相談は今後、年2~3回開催する予定です。

交流や相談の場

	日時・場所	内容など	電 話
ふれあい茶の間 壱休庵 (多世代交流カフェ)	4月13日(火)13:30~15:30 まちカフェ竹下園(申込不要)	内容:簡単なマスクケース作り 参加費:300円	まちカフェ竹下園 ☎080-3326-1041
オレンジリングメイト (認知症家族会)	4月21日(水)13:30~15:30 公民館 会議室1・2・3	内容:令和3年度の内容について 参加費:100円	北部2地区地域包括支援センター ☎362-1911

防災行政無線で放送された内容を再確認したいときは、自動音声で放送内容を聞くことができます。

防災行政無線確認電話 ☎364-1260



エフエムベイエリア (FM78.1MHz) でも防災行政無線の内容や防災情報を放送していますので、災害時にはラジオを活用ください。

【塩釜市の人口】 R3.2.28現在

住民基本台帳調べ (前月比)
人口 53,444人(-2人)
男 25,605人(+18人)
女 27,839人(-20人)
世帯数 23,873戸(+49戸)

市役所の組織が一部変わりました

組織変更に伴う行政組織新旧対照表(変更した部署のみ掲載)

1. 「秘書広報課」を設置

市政情報の発信力を強化するため、4月1日から市民総務部内に「秘書広報課」を設置しました。

市民総務部 政策課 企画係 総合計画策定室 市政情報係 秘書室	→	市民総務部 政策課 企画係 総合計画策定室 秘書広報課 秘書室 市政情報係
--	---	---

2. 「復興推進課」の解体

復興事業の進捗状況から、3月31日で建設部復興推進課を解体しました。復興推進課の業務は、他課へ移管しました。

問 財政課行政改革係 ☎355-5782

3. 「塩竈市子育て世代包括支援センター」の新設

妊娠期から子育て期まで切れ目ない支援を行うため、3月31日から健康福祉部子育て支援課内に「塩竈市子育て世代包括支援センター」を設置しました。

健康福祉部 子育て支援課 家庭支援係 保育係 健康推進課 健康総務係 母子保健係 成人保健係 新型コロナワクチン接種推進室	→	健康福祉部 子育て支援課 家庭支援係 保育係 塩竈市子育て世代包括支援センター 健康推進課 健康総務係 成人保健係 新型コロナワクチン接種推進室
---	---	--

水産振興課水産係、浅海農政係の移転

4月1日から産業環境部水産振興課水産係、浅海農政係が、塩竈市魚市場から壱番館庁舎へ移転しました。移転後の各係の業務は、壱番館2階産業環境部フロアで受け付けします。

問 水産振興課 ☎364-2222

引っ越しを巡るトラブルに注意

4月は引っ越しをする人が多く、賃貸住宅を退去する際に「高額な費用を請求された」などの原状回復費用に関するトラブルの相談が寄せられます。

原状回復費用は、借主の故意・過失等、通常の使用方法を超える使用により、損耗や毀損が生じたことで発生します。入居時の状態に戻すことではありません。

このようなトラブルの未然防止のため、原状回復の費用負担のあり方について、国交省でガイドラインを定めています。

賃貸住宅の原状回復について、心配なことがあるときは、気軽にご相談ください。



問 消費者ホットライン ☎188(局番なし) または
塩竈市消費生活相談 ☎355-6918 (受付時間: 平日
9:00~16:00(木を除く))

休日などの診療

塩釜地区休日急患診療センター

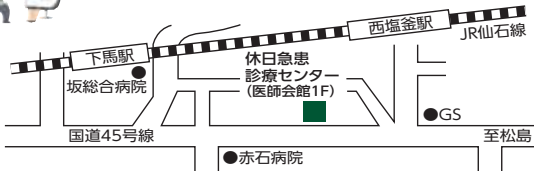

塩釜医師会館 1階(錦町7-10) ☎366-0630

■ 日曜・休日受付(内科・小児科) 8:45~11:30, 13:00~16:30

■ 土曜準夜 受付(小児科 15歳まで) 18:30~21:30

宮城県子ども夜間安心コール

☎ #8000か022-212-9390 (19:00~翌日8:00)

おとな救急電話相談 ☎ #7119か022-706-7119
19:00~翌日8:00(ただし土は14:00~、日・祝は8:00~)

歯科当番医(日曜・祝日) 受付/9:00~15:00

4月4日(日)	熊谷歯科口腔外科クリニック	塩竈市佐浦町13-22	☎366-4712
11日(日)	杉山歯科医院	多賀城市大代5-2-1	☎364-6478
18日(日)	こう歯科クリニック	多賀城市下馬2-8-5	☎362-5213
25日(日)	西村歯科医院	宮城郡松島町磯崎字磯崎105-3	☎353-4092
29日(休・祝)	多賀城中央歯科医院	多賀城市八幡3-6-12 都ビル2F	☎366-5503
5月2日(日)	松島中央歯科医院	宮城郡松島町松島字陰ノ浜7-7	☎353-2161
3日(月・祝)	郷家歯科医院	塩竈市本町10-3	☎362-2238
4日(火・祝)	ササキ歯科クリニック	塩竈市錦町7-6	☎365-7721
5日(水・祝)	杉の入歯科医院	塩竈市杉の入3-2-1	☎362-0182

*やむをえず当番医を変更する場合があります。電話で確認の上、受診してください



体育館 スポーツ教室の案内

☎ 塩釜市体育協会 ☎362-1010 FAX362-1099

教室名	対象	曜日	時間	回数	定員	参加費	受付日時
小学生スポーツ教室	小学1・2年生	月	16:15～17:30	10回	40人	5,000円	4/1(木)～ 定員になり次第締切
	小学3・4年生	木	17:00～18:15	30回	30人	13,000円	
	小学5・6年生	木	17:00～18:15	30回	30人	13,000円	
親子ふれあいスポーツ教室	親と子(2歳～4歳) の2人1組	金	10:00～11:30	20回	40組	8,000円	4/12(月)～ 定員になり次第締切
幼児スポーツ教室	年中・年長児	水	15:45～17:00	8回	40人	4,000円	
親子の年少スポーツ教室	年小児と親	木	15:45～16:45	8回	40組	4,000円	
3B体操教室(前期)	一般成人	月	10:00～11:00	10回	100人	4,000円	
シニア(壮年)スポーツ教室	55歳以上	水	13:30～15:00	20回	60人	6,000円	
トレーニング講座(前期)	一般成人	月	10:00～11:30	30回	15人	13,000円	
一般チャレンジスクール	一般成人	水	19:00～20:30	3回	20人	2,000円	
父母バドミントン教室	一般成人	水	19:15～20:45	8回	20人	6,500円	
小学生柔道教室	小学生(1～6年生) 未就学児・中学生	土	13:00～17:00	1年	なし	各要項を ご覧ください	4/17(土)14:00～ 塩釜ガス体育館 研修室
小学生からて教室	小学生(1～6年生)	月 ほか	17:00～18:50	1年	10人		
小学生少林寺拳法教室	小学生(1～6年生)	水	17:00～19:00	1年	なし		要項をご覧ください
尚武殿一森山道場(剣道)	小学生	火・木	18:30～19:30	1年	なし		
	中学生		19:30～20:30				

市立病院 News

○4月から白内障の手術を行います

市立病院では、東北大学病院と連携して、4月から白内障の手術を行います。

最近、「目がぼやける」「目がかすむ」「明るいとこでまぶしい」など、見え方がおかしいと感じたら、当院眼科に気軽に相談ください。

○4月から外来担当表が変わります

診察の科目、曜日、時間などが変更になります。来院される前に、市立病院ホームページや電話で確認ください。

☎ 市立病院 ☎364-5521

環境課ワンポイント通信 No.197

正しいごみの出し方を心がけましょう

ごみは、決められた集積所へ収集日当日の8時30分までに出しましょう。収集時間は時期や交通事情などによって一定ではありません。指定の時間の後に出されると集められない場合があります。

ご家庭から集積所に出せるごみは、各収集日に指定ごみ袋2個(袋)までです。

☎ 環境課クリーン対策係 ☎365-3377

※新型コロナウイルス感染症拡大防止のため、掲載した内容が変更となる場合があります

スポーツ

塩釜ガス体育館

☎362-1010 FAX362-1099

※参加申し込みは、窓口、電話、ファクスで
 ※参加の際は、運動できる服装、上靴・飲み物を持参ください
 ※各教室・イベントの詳細はHPをご覧ください

事業名	日時	対象	定員	参加費	申込
トレーニング講習会	3日(土)10:00、10日(土)19:00、 22日(木)14:00、30日(金)10:00	高校生以上	10人	1,100円	予約制
ノルディックウォーキング	24日(土)10:00~12:00	20歳以上	10人	400円	
とっても簡単ボールでエクササイズ	8、22日(木)10:00~11:30		20人	650円	
とっても簡単セラバンドで筋力アップ	16、30日(金)10:00~11:30		20人	400円	
ボールで健康教室	7、14、21日(水)10:00~11:15		20人	650円	
からだ改善エクササイズ	5、12、19、26日(月) 19:15~20:30		20人	650円	当日可
家族みんなでスポーツDAY	17日(土)9:00~11:45	どなたでも	150人	大人300円 小中高200円 未就学児無料	予約制

ユープル(温水プール)

☎363-4501 FAX366-0281

■一般開放 開放時間 9:00~21:00(日・祝9:00~17:00)
 休館日 毎週(火)(祝日の場合は翌日)

教室名	日時	対象	定員	参加費
初心者向け水泳教室	4月19、26日(月) 14:30~15:20 (全8回) 5月10、17、24、31日(月) 6月7、14日(月)	16歳以上(男女)	8人	4,000円 印鑑必要

■運動不足を解消しませんか? ウォーキングなどの「水中運動教室」、音楽に合わせて行う「アクアビクス」や「水泳教室」、軽運動場で行う「ヨガ教室」などの教室を開催。1回ごとに参加可能です。さまざまな教室にチャレンジしてみましょう!

○イベント・教室の詳細情報はホームページをご覧ください

体育館・温水プールでは、新型コロナウイルス感染症予防措置を講じ各教室など開催しています。各教室などの情報は、HPをご覧ください。

体育館・温水プール HP▶



芸術

塩竈市杉村惇美術館

☎362-2555 FAX794-8873

※月曜休館(祝日の場合は翌日)

■墨画受講生展

植物、風景、美術館にあるモチーフなど、モダンな墨の世界に触れながら墨画表現を学んできました。墨色の美しさや深みをご覧ください。

とき 4月6日(火)~20日(火)

月曜休館10:00~17:00(入館受付は16:30まで)

※会期中、壱番館北側ショーウィンドウにも作品を展示しています

■まちと記憶と映画館

展覧会「塩竈のチリ地震津波の写真展」

塩竈の昭和時代の記憶を集める本プログラムは今回、未来へと語り継いでゆく記憶として、1960年に起きたチリ地震津波からまちが復興していく様子に注目します。災害を乗り越えてきた経験を振り返り、改めてその知恵に耳をすませる機会になれば幸いです。

今回は、チリ地震津波の写真と復興後の街並み写真などを市民の皆さんからお寄せいただいたエピソードと併せて展示します。

とき 4月29日(木・祝)~6月13日(日)
10:00~17:00

観覧料 一般200円、高校生100円
メンバーシップ会員・中学生以下無料

チリ地震津波にまつわる記憶を募集中
エピソードなど、美術館までお寄せください。

募集・案内

■骨髄バンクドナーに骨髄の提供に係る通院などの助成金を交付します

対象 骨髄などの提供時から市内に住所を有している方で、他の法令に基づく助成を受けていない方
助成 骨髄などの提供に係る通院、入院などに要した日数1日につき2万円を上限(7日間)

問 保健センター ☎364-4786

■保護司へのお誘い

住みよい地域のために、犯罪の無い明るい社会を目指し、誤って犯罪や非行した人の立ち直りのお手伝いをしませんか。

問 塩釜地区保護司会・塩釜市保護司会
 菊地 ☎090-6687-2295
 鎌田 ☎090-8921-3783

■ジュニア・リーダー募集

塩竈市ジュニア・リーダーサークル「杉の子村」では、子ども会やイベントなどで活躍したい中学1年生～高校3年生を募集します。一緒に活動してみませんか。

問 生涯学習課学習支援係 ☎362-2556

■広報アドバイザー募集

広報しおがまに対する意見をお寄せいただけます。

募集年代 市内在住の20歳以上の方
 ※常勤の公務員、議員などを除く

募集人数 2人

任期 6月～令和4年5月

申込 住所、氏名(ふりがな)、年齢、性別、電話番号、職業、応募理由をはがきかファクス、メールで

募集締切 4月16日(金)当日消印有効

問 秘書広報課市政情報係 ☎355-5728

■藻塩の里4月の余暇活動

市内在住の障がい者の方ならどなたでも参加できます。

とき 17日(土) 9:00～サロン
 都合の良い時間においでください

※各活動は1時間程度です

※コーラス・スポーツ教室・書道教室の開催は未定です

問 地域活動支援センター「藻塩の里」
 ☎361-0631 FAX361-0632

■令和3年度塩竈市職員採用試験のお知らせ

採用日 令和4年4月1日

職種・人数 一般事務(大卒程度)・若干名
受験資格 平成4年4月2日から平成12年4月1日までに生まれた方

受付期間 受付中～4月30日(金)

受験期間 5月1日(土)～5月21日(金)

試験内容 SPI3(総合適性検査)

申込手続 「リクナビ2022」からエントリー(Web上)

※受験案内や試験情報は、市HPを確認ください



問 総務課人事給与係 ☎355-5056

■塩釜地区休日急患診療センター医療事務員(会計年度任用職員)募集

雇用期間 随時～令和4年3月31日

資格条件 医療事務資格または、1年以上の医療事務実務経験を有する者

勤務場所 塩釜地区休日急患診療センター(錦町7-10)

勤務時間 土曜日 18:30～22:30
 日・祝日 8:30～17:00

賃金 時給 1,300円

選考方法 書類審査と面接

申込 履歴書、資格の写しを下記まで提出

問・申込 保健センター ☎364-4786

■2021年度海上保安官等採用試験

①海上保安官採用試験

受付期間 3月26日(金)～4月7日(水)

1次試験 6月6日(日)

②海上保安学校学生採用試験

受付期間 3月26日(金)～4月2日(金)

1次試験 5月16日(日)

※詳細はQRコードを参照



問 宮城海上保安部管理課 ☎363-0114

■育児サークル「いちごクラブ」会員募集

対象 平成31年4月2日～令和2年4月1日生まれのお子さんと保護者

活動場所 こころんつどいの広場、エスパなど

活動期間 5月～翌3月(月1回)主に(木)

定員 11組 **年会費** 3,500円

申込 4/8(木)13:30から電話受付のみ

問 こころん ☎363-3630、363-3631

婚姻届を提出した方へ

「ライフイベント記念事業」を始めました！

「塩竈市に住んで良かった」と思えるまちを目指して、4月1日(休)から、塩竈市に婚姻届を提出された方などを対象に「ライフイベント記念事業」をスタートしました。

“お三人へのプレゼント”

○市内で使用できる食事券

○夫婦の写真を入れた婚姻届の写し

“お三人に用意しました”

・「オリジナルデザイン婚姻届」登場

・記念写真を撮影できる「フォトスタジオ」設置

問 市民安全課窓口係 ☎355-6494



障がいに関わるマークを知ろう①

筆談マーク ※日本ろうあ連盟策定

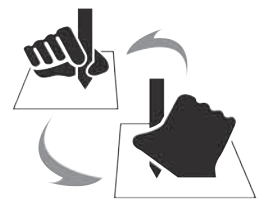

耳の聞こえない人、音声言語障がい者、知的障がい者や外国人などが筆談でのコミュニケーションの配慮を求めるときに提示したり、役所、公共および民間施設など、筆談による対応ができるところが提示できるマークです。

問 生活福祉課障がい者支援係
 ☎364-1131

生活情報

■在宅障がい者の方に令和3年度タクシー利用券、自動車燃料助成券を交付します

対象 身体障害者手帳1級、2級、呼吸器機能障害3級(在宅酸素療法者)、療育手帳A、精神障害者保健福祉手帳1級、2級のいずれかをお持ちの方

内容 ①～③のいずれか選択)

①タクシー利用券(600円券×4枚/月)

②自動車燃料助成券(1,200円券×1枚/月)

③原動機付自転車(400円券×3枚/月)

※自動車税の減免を受けている方は燃料券のみ選択できます

※移送サービス利用券(長寿社会課)との併給はできません

申請 手帳(自動車燃料費助成の場合は、車検証、運転者の免許証)を持参のうえ、生活福祉課へ

受付 3月31日(水)～

☎生活福祉課障がい者支援係

☎364-1131 FAX366-7167

■木造住宅震災対策事業

昭和56年(1981年)以前に建てられた住宅は倒壊しやすいことが分かっています。木造住宅の耐震診断や改修工事、危険ブロック塀の解体工事に支援を行っています。

①木造住宅耐震診断助成事業(30件)

自己負担額8,400円(規模により額加算あり)

②木造住宅耐震改修工事助成事業(14件)

最大100万円の耐震補助金(補助率4/5)

最大20万円の上乗せ補助金(補助率1/2)

③危険ブロック塀等除却事業(10件)

最大30万円の除却補助金(補助率2/3、6,000円/㎡)

最大10万円の上乗せ設置補助金(補助率1/3、4,000円/m)

受付 令和4年1月31日(月)まで事前問い合わせの上、直接窓口へ

☎定住促進課☎364-1126

■優良民間社会福祉事業施設に金一封が下賜されました

2月23日、天皇誕生日に際し、社会福祉事業御奨励のため、天皇陛下から下記の施設に対し金一封が下賜されました。

拝受者 社会福祉法人 千賀の浦福祉会 特別養護老人ホーム清楽苑

■4月6日(火)～15日(水)は

「春の交通安全県民総ぐるみ運動」

運動の基本

①子どもと高齢者をはじめとする歩行者の安全確保

②自転車の安全利用の推進

③歩行者などの保護をはじめとする安全運転意識の向上

☎市民安全課市民生活係☎355-6486

募集・案内

■令和3年度塩竈市協働まちづくり提案事業を募集します

町内会や市民活動団体が協働し、創意工夫でコミュニティの強化や課題の解決など、地域で自主的に取り組む活動に対し助成金を交付します。

対象事業 町内会、子供会、市民活動団体、その他適当と認める団体が協働して行う事業

申込期限 4月19日(月)

応募方法 所定の申請書等を提出

選定方法 評価委員会による選定

☎・申込 市民安全課協働推進室☎361-1773

■子どもほっとスペースづくり支援事業助成金の受け付けを開始します

子どもたちの放課後などの居場所(子どもほっとスペース)づくりを行う団体に事業の立ち上げや運営に必要な費用を助成します。

事業例 子ども食堂、学習支援、プレーパークなど

対象 市内で上記の事業を行う団体

申請方法 所定の申請書などを提出

受付期間 4月1日(水)～11月30日(火)

※予算がなくなり次第受け付け終了

☎子育て支援課家庭支援係☎353-7797

■農業委員を募集します

7月4日で任期満了になる塩竈市農業委員会の農業委員を募集します。

推薦・募集人数 7人

業務内容 農地法に基づく許認可、農地利用の最適化に関する業務、農業に関する相談対応・助言指導など

応募資格 農業に関する識見を有し、職務を適切に行うことができる方

任期 3年(令和3年7月5日～令和6年7月4日)

選考・任命 農業委員候補者評価委員会の選考を経て、市長が候補者を決定し、議会の同意を得て任命します。

募集期間 募集中～4月19日(月)

申込 水産振興課(壱番館2階)窓口にて申請書を提出してください。申請書は、窓口のほか、市HPよりダウンロードできます。

☎水産振興課浅海農政係☎364-2222

～塩釜地区消防事務組合から～

春の火災予防運動の一環として募集した令和3年度防火標語入選作品が決定しました。

特選「消したかな 家族で確認 ヨシ!よし!良し!」

志村 貞夫 さん(会社員) **☎消防本部予防課指導係☎361-1617**

愛犬の予防注射を 忘れないでね

生後91日以上飼育犬は狂犬病予防注射が義務付けられています。

費用

登録犬 3,150円
(注射、注射済票)

未登録犬 6,150円
(登録、注射、注射済票)

☎市民安全課市民安全係☎355-6486

注射日程と会場

実施日	時間	会場
4月21日(水)	9:30～11:00	二又スポーツ広場(杏友園前駐車場)
4月22日(木)	9:30～11:00	保健センター駐車場
4月23日(金)	9:30～10:30	月見ヶ丘霊園駐車場
4月26日(月)	9:30～10:30	法務局隣地市有地
4月27日(火)	9:30～11:00	塩釜ガス体育館駐車場
	13:50～14:15	浦戸ブルーセンター
5月30日(日)	9:30～11:00	市役所駐車場

4月の お知らせ



※新型コロナウイルス感染症拡大防止のため、掲載した内容が変更となる場合があります

生活情報

■「第1回市民清掃」中止のお知らせ

4月11日(日)実施予定の市民清掃は、新型コロナウイルス感染症の感染拡大により宮城県内全域に独自の緊急事態宣言が出されたことを受け、皆さんの安全を考慮し、中止します。道路側溝土砂の回収も中止します。

※次回は6月27日(日)です

☎環境課クリーン対策係 ☎365-3377

■「罹災証明書」「罹災届出証明書」の申請受付

対象 ①2月13日(土)発生 of 福島県沖地震または、②3月20日(土)発生 of 宮城県沖地震で被害を受けた住家など

受付期限 ①5月14日(金)
②6月21日(月)

受付時間 8:30~17:15(平日のみ)

持ち物 本人確認書類(運転免許証など)、マイナンバーが分かるもの、被害状況が分かる写真(ある場合)、代理の場合は委任状。

※被害の調査を希望する方は連絡ください。調査員が伺い調査します

☎税務課固定資産税係 ☎355-5934

■災害ごみの受け付け

破損した瀬戸物やガラス類などの災害ごみの持ち込みを無料で受け付けます。

対象 3月20日(土)の地震によって発生したごみで、自ら処分場へ搬入するもの。

搬入期限 4月30日(金)

搬入時間 8:30~16:00(平日のみ)

搬入場所 廃棄物埋立処分場(利府町赤沼)

必要書類 税務課で発行する「罹災証明書」または「罹災届出証明書」

☎環境課クリーン対策係 ☎365-3377

■4月分から国民年金保険料が変わります 国民年金保険料 月額16,610円

前納納付書で納めると保険料が割引されます(納入期限有り)。なお、口座振替、全額免除または納付猶予に該当する方には、納付書を送付しません。一部免除該当の方には、4~6月分の一部免除納付書、7月に7月分以降の定額納付書を送付します。

☎仙台東年金事務所 ☎257-6111

■小学校入学準備支援金を支給

支給条件 監護している第3子以降のお子さんが小学校へ入学すること。5月1日時点で、保護者の方が塩竈市に住所を有していること

支給額 3万円/対象児童1人

申請方法 パンフレット(小学校経由で配布)を確認の上、申請書を下記窓口へ提出。

☎子育て支援課家庭支援係 ☎353-7797

■不登校支援事業を充実しました 塩竈市教育支援センター「コラソン」

4月から適応指導教室けやき教室と学びの支援センターコラソンの2施設を統合し、教育支援センターコラソンを開設します。学習意欲を喚起させるとともに、社会的な自立を支援するため、個別の学習支援および基本的な生活習慣やソーシャルスキルを身に付ける支援をします。教育相談も随時行います。

開設時間 (月)~(金)9:00~15:00

場所 海岸通10-18

☎教育支援センターコラソン ☎385-6066
☎学校教育課 ☎365-3216

■在宅介護家族の支援制度

①紙おむつ引換券

対象 要介護度3以上の65歳以上の方を在宅で介護している家族
助成額 課税世帯:1,500円/月
非課税世帯:3,000円/月

②リフト付きタクシーチケット

対象 要介護度3以上の65歳以上の在宅の方で、寝たきりや車いす利用など、一般の交通機関が利用できない方

申請 4月1日(木)から長寿社会課で受け付けます。①②とも介護保険証を持参ください。

☎長寿社会課長寿支援係 ☎364-1204

— 寄付していただきました —

<市へ>

- ㈱七十七銀行 ● 塩竈市漁協販売事業㈱
- 塩竈リーグ・塩竈ドラゴンズ
- NTTドコモ東北応援社員募金
- 宮内由子さん ● 大島靖生さん
- ㈱白寿殿 ● 村山市立西郷小学校児童会環境委員会

<市立病院へ>

- 東日本自動車学校 ● 佐藤忠一さん
- 大切にに使わせていただきます。
ありがとうございました。

— 4月の納期限 —

- 国民健康保険税(1期)
- 介護保険税(1期)

納期限は4月30日(金)です

2月16日の断水に伴う上下水道料金の減免のお知らせ

このたびの断水により、皆さまにご不便とご迷惑をおかけしました。復旧にあたり、ご理解と協力いただきました市民の皆さま、ご尽力いただいた応援職員の皆さまに心より感謝申し上げます。

断水に伴うにごり水解消などの使用分の負担軽減のため上下水道料金を減免します。

対象 全世帯(3月検針分の4月請求分)

※2月15日以前に水道を使用中止した方、2月20日以降に水道を使用開始した方は対象になりません

内容 上水道の基本料金を15%減免
上水道および下水道の従量料金減免
(断水地域 2㎡・通水地区1㎡)

※手続き不要。詳細は折込チラシをご覧ください。

☎水道お客さまセンター ☎364-1411



みんなの 広場



5月号の原稿締め切りは4月5日(月)です。

「みんなの広場」は市民活動を応援するページです。

○公共性のあるもの ○公平・公正なもの ○初心者向けに低料金のもの
原稿は、秘書広報課市政情報係(連絡先は背表紙に記載)まで、持参・郵送・
ファクス・メールで提出してください。電話での受け付けはできません。
紙面の都合で掲載できない場合もあります。ご了承ください。

新型コロナウイルス感染症拡大防止のため、掲載した事業の延期や中止など、変更となる場合があります。
最新の情報は、各主催者まで問い合わせください。

イベント

「塩竈市の福祉の現状と課題」障がい者福祉の勉強会

とき 5月13日(木) 10:00~12:00

ところ 公民館(東玉川町)

☎ 地域福祉勉強会 水戸部 ☎367-4082

会員募集・体験会

アトム体操クラブメンバー募集!!

とき 幼稚園コース(4、5歳)毎週(月)16:45~17:30

小学生コース(小1~小6)毎週(月)17:30~18:30

選手コース(小1~中3)毎週(月)18:00~21:00

ところ 第二小学校体育館

☎ 青沼 ☎090-9030-1578

「子ども卓球教室」無料体験

とき 4日(日)、18日(日) 10:00~12:00

ところ 東北卓球C&C1階(桜ヶ丘11-6)

対象 小学生以下

☎ 山内 ☎367-1411

塩釜市グラウンド・ゴルフ協会 会員募集

とき 毎週(水)9:00~11:00(3月~12月中旬)

ところ 清水沢近隣スポーツ公園(清水沢グラウンド)

☎ 吉田 ☎090-1379-0866

絵画の会 コロール

とき (月)13:30~16:00(月3回)

ところ 公民館(東玉川町)

※開催日時是要問い合わせ。体験随時受け付け

内容 透明水彩画 持ち物 透明水彩専用画材

☎ 進藤 ☎090-7073-5100

フルート教室 初心者歓迎!

とき 相談のうえ決定 ところ 東北本線塩釜駅近く

会費 3,500円~ ※楽器貸出、体験(500円)有り

☎ 手塚 ☎070-6427-2263

太極拳無料体験

とき ①第1、第3(水) 13:30~15:00

②毎週(火) 19:30~21:00

ところ ①しおり台集会所 ②楓町集会所

☎ 許 ☎090-6479-2168

(一社)スポーツウエルネス吹矢協会

塩釜吹矢クラブの新年度の会員募集を行います

とき ①夜の部(金) 18:30~20:30(月2回)

②昼の部(土または日) 9:30~12:00(月3回)

ところ ①塩釜ガス体育館2階 ②公民館ほか

対象 小学生から高齢者、障がいをお持ちの方

※体験有り。道具の貸出可。希望者は昇段試験有り

☎ 神野 ☎090-6787-5055

菊花会会員募集

とき 3月~10月の第二(日) 13:00~15:00

ところ 公民館(東玉川町)

年会費 3,000円 ※5月に菊苗を無料配布

☎ 塩釜市菊花会事務局 高橋 ☎090-5597-2101

日本舞踊 翔乃流・秀扇会 会員募集

とき 毎週(月) 13:00~14:30

ところ 北浜コミュニティセンター

費用 3,500円/月と会場費

※無料体験有り。着物の無い方は相談ください

☎ 太田 ☎080-6001-8282 鈴木 ☎080-3192-3785

お知らせ

利府聖光幼稚園子育て支援事業

「わくわくランド・わくわくジュニア」説明会のお知らせ

とき 4月13日(火)、14日(水)9:30~

ところ 利府聖光幼稚園

対象 1歳以上のお子さんと保護者

☎ 利府聖光幼稚園 ☎356-2536

塩釜聖光幼稚園子育て支援事業

「未就園児クラス・ぞうさん組」説明会のご案内

とき 5月13日(木) 9:30~ ところ 塩釜聖光幼稚園

対象 1歳以上~就園前のお子さんと保護者

☎ 塩釜聖光幼稚園 ☎366-2964

鹽竈神社観桜茶会中止のお知らせ

新型コロナウイルス感染症拡大防止のため、中止といたします。

☎ 滝井 ☎362-3614

佐藤鬼房記念

第3回塩釜市ジュニア俳句コンクール入選作品

市内外から2,317人(3,790句)の応募がありました。上位4人の作品を紹介します。

☎ 塩釜市ジュニア俳句コンクール事務局 ☎367-1263

佐藤鬼房賞

2020世界全てが凍蝶へ

茂木愛佳(学習院女子中等科三年)

ジュニア俳句大賞

教室に猫背すわりと冬の昼

新谷桜子(青森県立弘前高等学校一年)

塩竈市長賞

なつこのうみ魚も人もおよいでる

亀山結寿(塩竈市立月見ヶ丘小三年)

塩竈市教育委員会賞

焼きいもが買ってくれよとないている

村上深紅(塩竈市立玉川小六年)

・ふれあいエスパ塩竈 ☎367-2010 FAX365-3741
 ・遊ホール ☎365-5000
 ・市民図書館 ☎365-4343
<http://lib-shiogama.la.cocan.jp>
 ・視聴覚センター ☎365-4500
 ・公民館 ☎365-3341 FAX365-3342

※新型コロナウイルス感染症拡大防止のため、掲載した内容が変更となる場合があります

市民図書館

◆印は参加無料・当日直接おいでください

視聴覚室

◆子ども映画会

とき 4月10日(出)
 ①11:00~②14:00~③15:00~
 内容 「キジとカラス」「ミッキーのつむじ風」(2話で約14分)
 とき 4月17日(出)
 ①11:00~②14:00~③15:00~
 内容 「母の宝玉」「ミッキーのドキドキ汽車旅行」(2話で約14分)

おはなしの部屋

◆ぴよぴよおはなし会

赤ちゃん絵本の読み聞かせと、親子のふれあいあそびを行います。
 とき 4月6日(火) 11:00~11:15
 対象 1歳までの赤ちゃん

◆おはなし火ようび

絵本の読み聞かせ、紙芝居など。
 とき 4月13日、20日、27日(火)
 11:00~11:15
 対象 幼児と保護者

◆おはなしびっくり箱のちっちゃな絵本のへや

絵本と手遊びの楽しいひととき。
 とき 4月16日(金) 11:00~11:20
 対象 0~3歳の子どもと保護者

◆手のひらの会

はじまるよ!はじまるよ!たのしい紙芝居。
 とき 4月24日(出) 11:00~11:20

創作室

◆紙でふしぎ?を作ろう

“紙ヒコーキと折り紙”を作る。
 とき 4月11日(日) 14:00~15:00
 対象 小学生以上 定員 10人程度

児童書フロア

◆手品おじさんと遊ぼう!

とき 4月25日(日) 15:00~15:30
 内容 「リング」を使った手品の実演

◆子ども読書週間事業 どこどこしよかん

とき 4月24日(出)~5月30日(日)
 内容 ゲームをしながら、図書館の利用や本探しを体験します。
 対象 幼児から小学生まで

そのほか

◆えほんデビュー ~あかちゃんからえほん~

7カ月児健康相談時に「えほんデビューパック」(絵本1冊、布バッグ、赤ちゃん絵本リスト)をプレゼントします。

とき 4月14日(火) ところ 保健センター

◆子ども向け「読書記録帳」をつくりませんか?

図書館で借りた本の感想や心に残ったことを書いてスタンプをもらおう。記録帳がいっぱいになったら表彰状と2冊目の記録帳を差し上げます。
 対象 図書利用券を持っている小学生までの子ども
 配布 4階カウンターで希望者に配布します。

走れ! プクちゃん号 4月の移動図書館

Aコース(木曜日)4月8日、22日

芦畔町集会所内 13:45~14:05
 東部保育所向かい 14:15~14:40
 第三小学校 14:50~16:00

Bコース(金曜日)4月9日、23日

ウジエスーパー塩釜店 13:40~14:05
 藤倉児童館内 14:15~14:40
 杉の入小学校 14:50~16:00

Cコース(木曜日)4月15日

清水沢市営住宅内 13:40~14:10
 新玉川市営住宅内 14:25~14:40
 月見ヶ丘小学校内 14:50~16:00

Dコース(金曜日)4月16日

あすなる内 13:45~14:00
 千賀の台集会所内 14:10~14:40
 第二小学校内 14:50~16:00



※5月以降の運行カレンダーは、プクちゃん号と図書館で配布するほか、ホームページでもご覧いただけます。悪天候の場合は中止することもありますので、ご了承ください。

海・活き活き
元気な会社作りをお手伝い!

TKC会計人にお任せください。

1

貴社の永続的な
 繁栄のために、
 活力を生む経営革新を
 支援します。

2

毎期、黒字決算を
 実現する社内の
 メカニズムづくりを
 提案します。

3

地元の金融機関や
 得意先・仕入先からの
 信頼度アップに
 貢献します。

税理士法人

阿部会計事務所

〒985-0011 塩釜市貞山通3-7-14

TEL 022-367-0375

FAX 022-367-0432

<http://www.abetax.net/>



生涯学習のとびら



4月の図書館・エスパ休館日						
日	月	火	水	木	金	土
				1	2	3
4	5	6	7	8	9	10
11	12	13	14	15	16	17
18	19	20	21	22	23	24
25	26	27	28	29	30	

開館時間

エスパ 10:00~21:00(本の貸し出しは図書館と同じ)
図書館 10:00~18:00(火~金) 10:00~17:00(土・日祝)

エ ス プ

◆印は参加無料・当日直接おいでください

◎4月のボランティア自主事業

キッズスペース

◆キッズボランティアおはなし会

歌や紙芝居で楽しく過ごしましょう。
とき 毎週(水)金 11:00~12:00
話し手 子育て支援 ふお・ゆ

◆おはなしぱんどらのおはなし会

パネルシアターや紙芝居など。
とき 4月11日(日) 11:00~11:30

本の森

◆本のちょっと

お話とギターを楽しもう。
とき 4月3日(出) 11:00~11:30
話し手 きつと・えすけつと

そのほか

春の親子ふれあい遠足

とき 4月21日(水) 10:15~12:00
ところ 鹽竈神社
対象 幼児と保護者6組
参加料 一組100円(保険料含む)
持ち物 水筒、帽子
企画 子育て支援 ふお・ゆ
申込 4月6日(火) 10:00~
参加料を添えて事務室へ

◆サットさんのSTORY TIME!

4月はお休みです。エスパフェイ
スブックで動画を公開中ですので、
ご覧ください。

◎行事・イベント

創作室

◆かんたん工作おもしろ創! ペーパー芯で花飾りをつくろう

とき 4月開館時間中
定員 1日10人程度
※材料が無くなり次第終了
はじめての 創作室!

創作室ってどんなところ?使い方を
学びながら「あきばこカー」を作り
ましょう。

とき 4月24日(出)、25日(日)
13:30~14:30
対象 創作室の利用が初めての小学生
定員 4人
申込 4月2日(金) 10:00~

◆ふれあい創ing 紙刺繍でメッセージカードづくり

とき 4月16日(金) 14:00~15:30
対象 学生や社会人 定員 4人
申込 4月2日(金) 10:00~

創作室×情報広場 ユーカリとカーネーションのサシェ (におい袋)を作ろう!

とき 5月5日(水)
①10:30~11:30 ②13:00~16:00
定員 ①5人 ②10人
材料代 ハンガー型50円、テトラ型 無料
申込 4月2日(金)10:00~材料代
を添えて事務室へ

情報コーナー

ぶちっと・ワーク はじめての和モダン切り絵

とき 4月14日(水) 10:30~11:30
対象 18歳以上(本人のみ)
定員 2人 材料代 200円
申込 受け付け中。材料代を添えて
事務室まで

学習室1

大人のあそび時間 カルトナージュで作るかんたん袱紗 ケース

とき 4月22日(木) 10:30~12:00
対象 18歳以上(本人のみ)
定員 5人 材料代 500円
申込 受け付け中。材料代を添えて
事務室まで

公 民 館

勤労者カレッジ

対象 市内在住または在勤の18
歳以上の方。ただし①着物着付は、
初心者の女性のみ。

受講料 1教室あたり年額1,000円
(教材費などは実費負担)
申込 公民館に電話にて
※定員を超えた場合は抽選です。い
ずれも途中入講が可能です

①着物着付

とき 講師指定の(出)(月1回)
13:30~15:30
定員 10人 講師 岡澤マキ子さん

②茶道(抹茶)

とき 第1・3(金) 19:00~21:00
定員 15人 講師 滝井正巳さん

③フッキング

とき 第2・4(木) 19:00~21:00
定員 10人 講師 川口真奈美さん

④お菓子づくり

とき 第3(木) 19:00~21:00
定員 10人 講師 川口真奈美さん

⑤フラワーアレンジメント

とき 第3(日) 10:00~12:00
定員 10人 講師 和田浩子さん

葬儀式場 城東館

雅庵

TEL 022-368-8810

24時間
365日対応

お取り扱い品目

納骨 骨刻
戒名 彫り
墓石 墓石の修繕

★新★生活儀式に合った3密対応★

★は、住職によるお経付のプランです。

14.3

24.2

33.0

39.3

33.0

44.0

55.0

60.5

お別れの会形式 万円～

通夜・葬儀・法要形式 万円～

上記のタイプは、いずれも生花・供物・棺・火葬費用全額・最短室料・搬送料(50km迄)を含んだ
多賀城市エンディングプランサポート登録社 協賛 一般社団法人宮城県福祉葬協会の協賛品質!

静かな「優しい」ご葬儀シリーズ
どんな事でもお気軽に、ご相談下さい

安心のセット価格税込です

保存版

お任せください。

史都多斎院

21 — 広報しおがま2021年4月号

塩竈市は、自主財源を確保するため「広報しおがま」に有料広告を掲載しています。



子どもたちは、すぐに登れるようになると話す我妻さん。現在、難易度の異なる壁を作ろうと計画中ですと教えてくれた。

子どもたちが挑戦するきっかけを みんなで作り続けたい

わがつま ゆきはる
塩釜市体育協会副会長 **我妻 幸春** さん

2月7日に塩釜ガス体育館で行われた「家族みんなでスポーツDAY」に、ボルダリングが初登場しました。このボルダリングの壁は、発案から製作まで、すべて塩釜市体育協会の皆さんが行いました。

製作者のひとり我妻幸春さんは「遊びに来る子どもたちを喜ばせたいという思いで作りました」と話し、「マネージャーからの発案を受けて、もの作りが好きな私が製作することになったのですが、ボルダリングは、テレビで見たことがあるだけだったんです」と苦笑い。

製作にあたっては、材料探しや切断する角度の調整、安全性や子どもたちが楽しんで遊べるものかどうかなど、何度も職員全員で悩み、考えながら作り上げました。

我妻さんは「初めて子どもたちが登る姿を見たときは、今までの不安がなくなり、とにかく嬉しかったです。最初は怖がっていた子どもも、何度か挑戦するうちに登れるようになって、成長が早いと感じました」と笑顔で話します。

これからの塩釜市について「スポーツを通して活気と元気があふれるような、スポーツが盛んなまちになってほしいですね」と話してくれました。

編集発行/塩釜市市民総務部秘書広報課
〒985-8501 宮城県塩釜市旭町1番1号
☎022-355-5728 FAX022-367-3124

塩釜市公式ホームページ
https://www.city.shiogama.miyagi.jp/
E-mail: sisei@city.shiogama.miyagi.jp



コード読取対応
スマートフォンから
ホームページに
アクセスできます

新しくこのエリアにご引越の皆様へ 24時間いつでもOK! / みやぎ生協

個人宅配で みやぎ生協の商品を ご自宅までお届けできます!

個人宅配のPOINT

- 1 カタログやホームページからカンタン注文!
- 2 共働きでも安心。お車の玄関先までお届け!
- 3 約4,000品目の商品から選べます!
- 4 気軽に一人様から注文OK!
- 5 1度はじめれば、休止も再開もカンタンに!
- 6 ご不任時でも置き配受取可能です!

インスタ開設しました! COOP商品を使ったレシピやさまざまな情報を配信中!

お申し込み・資料請求は「お電話」もしくは「インターネット」から!

お電話の方は ☎0120-581870 (みやぎ生協共同購入部) 受付時間 月～金 9:30～20:00 土 9:00～18:00

インターネットの方は 資料請求 個人宅配のお申し込み **24時間受付中!**

パソコンから みやぎ生協 検索 スマホから 二次元コードを読み取ってお申し込みください。

「広報しおがま」は、22,950部製作し、1部当たりの経費(印刷・発送)は74円です。

“新”生活様式に沿った3密対応

家族葬

安心の税込セット価格

お葬1回・火葬費用全額
生花・棺・最短室料
搬送費込(50キロ迄)

14 (税込) 万円~

ベット君のご葬儀ご供養

料金

プレミアムプラン
★ベット君10kgまで
★火葬~ご葬儀
★お布施・生花込み

税込セット価格 (税込)
60,500 円

TEL 022-368-8810 24時間 365日対応

雅庵 城東館 検索

目黒区三軒丸の内 雑司が屋 方面
向泉院様 通路正面

一般社団法人宮城県福祉葬協会展館店 多賀城市エンディングプランサポーター登録社

塩釜市は、自主財源を確保するため「広報しおがま」に有料広告を掲載しています。